

Monsieur VILLATTE Florent  
**BELTONE AUTOMOBILES**  
Tèl : 09.50.74.48.69  
Email : contact@Beltone-Automobiles.fr

**ESSAI ET EXPERTISE DU VEHICULE SUR UN PONT,  
TEST DE CO2 DANS LE CIRCUIT DE REFROIDISSEMENT.**

Nos réf : 1605175

**GENERALITES :**

**CERTAINES INFORMATIONS DANS CE DOCUMENT ONT ETE VOLONTAIREMENT FLOUTEES  
AFIN D'EVITER D'EVENTUELLES USURPATIONS.**

**LE RAPPORT D'EXPERTISE ORIGINAL (PAPIER), COMPORTANT TOUTES LES INFORMATIONS,  
SERA REMIS A L'ACQUEREUR LORS DE L'ACHAT DU VEHICULE.**

MANDANT : Monsieur VILLATTE.

MISSION : Essai routier et examen du véhicule sur un pont élévateur pour  
identification, contrôle carrosserie, test de CO2 dans le liquide de refroidissement.

**CIRCONSTANCE DE L'EXPERTISE :**

Examen visuel du véhicule en date du [REDACTED]  
sans démontage au centre [REDACTED]



# CONFORMITE ADMINISTRATIVE

Identification et caractéristiques du véhicule à l'origine :

Véhicule [REDACTED]	
Marque	Porsche
Modèle	911 type 996
Finition	Carrera 4S
Date de mise en circulation	22/01/2003
Type Mine	996PF21/01
Numéro de série VIN	WPOZZZ99Z3S604150
Genre	Voiture particulière
Carrosserie	Coupé
Energie	ES - Essence
Puissance Fiscale	23
Puissance réelle	320 cv
Kilométrage (km)	95 198 km (relevé sur le compteur)
	Cohérent : Test Piwis réalisé le 24/05/2016 à 95 175 km. Nombre d'heures totales d'utilisation: 1 650,8. Plage 1: 11 565 / 1 648,4h. Plage 2: 55 / 1 600,8h.
Couleur	Noir
Type de peinture	Métallisée
Première main	Non
Commentaire	Véhicule avec certificat d'immatriculation Français.

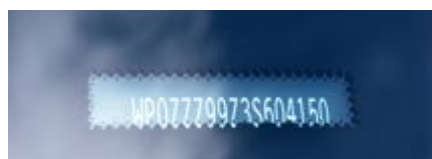

Numéro de série frappé sur le châssis, plaque constructeur sur le montant de portière passager, étiquette constructeur sous le capot avant et numéro de châssis sur le pare-brise.

## CONFORMITE ADMINISTRATIVE

Document(s) présenté(s) lors de l'examen	
<b>Certificat d'immatriculation Français</b>	Oui
<b>Certificat de situation de moins de 15 jours</b>	Oui Absence de gage et d'opposition
<b>Carnet d'entretien</b>	Oui
<b>Notice d'utilisation</b>	Oui
<b>Facture(s) d'entretien(s)</b>	Oui
<b>Double des clés</b>	Oui
<b>Contrôle technique</b>	Oui

# HISTORIQUE SUR LA VIE DU VEHICULE

Historique connu sur la vie du véhicule :

Contrôle(s) Technique(s)					
Date	Type de contrôle	Validité	Centre	Raison sociale où centre	Dep.
24/05/2016	Visite technique périodique	24/05/2018	AUTOSUR - CONTROLE TECHNIQUE	MONT D'OR CONTROLE	69
23/04/2015	Visite technique périodique	23/04/2017	AUTOSECURITE - CONTROLE TECHNIQUE	SARL C.R.C.T.A	69

Relevé(s) de kilométrage			
Date	Kilométrage	Type	Lieu
24/05/2016	95 198 km	Visite technique périodique	AUTOSUR - CONTROLE TECHNIQUE LIMONEST
24/05/2016	95 175 km	Passage à la valise MOTRONIC (Piwis)	GARAGE GT SPORT - Limas (69)
26/01/2016	94 996 km	Entretien	Centre Porsche Saint Etienne (42)
23/04/2015	92 167 km	Entretien et maintenance	GARAGE GT SPORT - Limas (69)
16/04/2014	90 253 km	Entretien et maintenance	GARAGE GT SPORT - Limas (69)
28/08/2012	83 303 km	Entretien	GARAGE GT SPORT - Limas (69)
03/06/2010	72 023 km	Entretien et maintenance dont remplacement de l'embrayage complet, remplacement du joint spy de volant moteur et remplacement du tripode d'arbre d'équilibrage.	Centre Porsche Lyon nord (69)
05/06/2008	56 002 km	Entretien	Centre Porsche Reggio d'Emilie
06/08/2006	40 000 km	Entretien	Centre Porsche Trévis
25/01/2005	28 400 km	Entretien	Centre Porsche Trévis
23/02/2004	15 000 km	Entretien	Centre Porsche Trévis

## Echéance prochain contrôle technique

Prochain contrôle technique à effectuer avant le 24/05/2018

## ENTRETIEN DU VEHICULE

Carnet d'entretien	
Présent	Oui

Prévision prochaine révision
Prochaine révision à effectuer avant le : 26/01/2018 et/ou 114 996 km (1)

(1) au premier des deux termes échus en fonction des documents communiqués lors de l'examen.

Prévision remplacement de la distribution
Non concernée, absence de courroie de distribution

## SECURITE DU VEHICULE

Ceintures de sécurité	
Présentes	Oui
Etat visuel et de fonctionnement	Bon

Système d'éclairage et de signalisation	
Optiques et feux avant	Fonctionnent
Répétiteurs	Fonctionnent
Feux arrières	Fonctionnent

Chauffage et ventilation	
Fonctionnement	Oui

Ordinateur de bord et combiné d'instrument	
Fonctionnement	Oui

Rétroviseurs	
Présents	Oui
Etat	Bon
Fonctionnement réglages	Oui

Essuie-glaces - Balais	
Fonctionnement	Oui
Etat des balais	Bon

<b>Frein à main</b>	
<b>Fonctionnement</b>	Efficace

<b>Freinage</b>	
<b>Efficacité</b>	Bon
<b>Comportement freinage en ligne</b>	Normal
<b>Suspension</b>	
<b>Efficacité</b>	Normale

<b>Contrôle de la dérive à l'accélération</b>
Pas de dérive à l'accélération

<b>Direction</b>	
<b>Présence de jeu</b>	Non

<b>Pneumatiques</b>	
<b>Contrôle de la conformité</b>	
<b>Monte d'origine</b>	AV : Largeur = 225, Hauteur = 40, Diamètre = 18, Charge = 88, Vitesse = Y AR : Largeur = 295, Hauteur = 30, Diamètre = 18, Charge = 98, Vitesse = Y
<b>Pneumatiques conformes à la monte d'origine</b>	Oui
<b>Etat général</b>	
<b>Roue avant droite</b>	Normale
<b>Taux d'usure</b>	Environ 60%
<b>Marque</b>	Michelin
<b>Roue avant gauche</b>	Normale
<b>Taux d'usure</b>	Environ 60%
<b>Marque</b>	Michelin
<b>Roue arrière droite</b>	Normale
<b>Taux d'usure</b>	Environ 40%
<b>Marque</b>	Michelin
<b>Roue arrière gauche</b>	Normale
<b>Taux d'usure</b>	Environ 40%
<b>Marque</b>	Michelin

<b>Plaquettes de frein</b>	
Taux d'usure plaquettes avant droite	Environ 10%
Taux d'usure plaquettes avant gauche	Environ 10%
Taux d'usure plaquettes arrière droite	Environ 10%
Taux d'usure plaquettes arrière gauche	Environ 10%

<b>Disques de frein</b>	
Taux d'usure plaquettes avant droite	Environ 10%
Taux d'usure plaquettes avant gauche	Environ 10%
Taux d'usure plaquettes arrière droite	Environ 10%
Taux d'usure plaquettes arrière gauche	Environ 10%

## **MECANIQUE DU VEHICULE**

<b>Témoin(s) / voyant(s) de contrôle allumés sur le combiné d'instruments lorsque le moteur est en marche (Contrôle ceintures de sécurité bouclées, portes fermées et frein de stationnement desserré)</b>
Aucun

<b>Compartiment moteur</b>	
<b>Aspect général</b>	Bon

<b>Moteur</b>	
<b>Numéro relevé sur le moteur</b>	66312230
<b>Moteur d'origine (si numéro moteur identique à la fiche constructeur)</b>	Oui

<b>Fluides</b>	
<b>Niveau huile moteur</b>	Normal
<b>Présence de fuite externe</b>	Non
<b>Niveau liquide de frein</b>	Normal
<b>Présence de fuite externe</b>	Non
<b>Présence d'eau (Testeur)</b>	Non
<b>Niveau direction assistée</b>	Normal
<b>Présence de fuite externe</b>	Non
<b>Niveau liquide de refroidissement</b>	Normal
<b>Présence de fuite externe</b>	Non
<b>Présence de CO2 dans le liquide de refroidissement</b>	Non



**Groupe motopropulseur**



**Test de CO2 dans le liquide de refroidissement**

<b>Etat visuel des soubassements</b>	
Bon	

<b>Demi - trains</b>	
<b>Avant gauche</b>	Bon état général
<b>Avant droit</b>	Bon état général.
<b>Arrière gauche</b>	Bon état général
<b>Arrière droit</b>	Bon état général





**Demi-trains avant gauche et droit**



**Demi-trains arrière gauche et droit**

<b>Démarrages</b>	
<b>Démarrage à froid</b>	Aisé
<b>Démarrage à chaud</b>	Aisé
<b>Fonctionnement démarreur</b>	Bon

<b>Recherche d'une éventuelle détérioration du moteur</b>	
<b>Souffle au bouchon de remplissage d'huile</b>	Normal
<b>Présence de fumée anormale à l'échappement</b>	Non

<b>Système d'embrayage</b>	
<b>Fonctionnement embrayage</b>	Opérationnel

<b>Levier de vitesses</b>	
<b>Présence de jeu</b>	Non
<b>Passage des vitesses</b>	Aisé

<b>Comportement à l'accélération</b>	
<b>Accélérations franches</b>	Oui

<b>Détection de bruit(s)</b>	
<b>Présence de bruit de roulement</b>	Non
<b>Présence de bruit dans les trains roulant</b>	Non
<b>Présence de bruit à l'échappement</b>	Non
<b>Présence de bruit anormal moteur (moteur froid)</b>	Non
<b>Présence de bruit anormal moteur (Moteur chaud)</b>	Non
<b>Présence de bruit dans la direction (de butée à butée)</b>	Non

## **CARROSSERIE DU VEHICULE**

<b>Vitrage</b>	
<b>Etat</b>	Bon

<b>Capote</b>	
<b>Type</b>	Non concernée
<b>Etat</b>	Non concernée

**Historique des opérations anormales:**

<b>Recherche de présence de dommage(s) et/ou de trace(s) de réparation antérieure de carrosserie</b>	
<b>Différence de teinte</b>	Non
<b>Ajustement des éléments de carrosserie</b>	Normal
<b>Présence de trace(s) réparation sur les longerons</b>	Non



**Absence de trace de réparation sur longerons avant gauche et droit**

<b>Corrosion</b>	
<b>Présence</b>	Non

<b>Détection de dommage(s) sur la carrosserie</b>	
<b>Dommage(s) détecté(s)</b>	- Impacts de gravillon sur le capot et pare-choc avant.

## **EQUIPEMENTS ET ETAT INTERIEUR DU VEHICULE**

**Codes options constructeurs présents à l'origine sur le véhicule :**

425 : Essuie Glace arrière.

618 : Pré-équipement Téléphone portable VDA.

P74 : Phares Bi-Xénon

**Etats des éléments :**

<b>Planche de bord</b>	
<b>Etat</b>	Bon

<b>Garniture</b>	
<b>Etat</b>	Bon

<b>Etat des sièges</b>	
<b>Etat visuel</b>	Bon

<b>Moquette</b>	
<b>Etat</b>	Bon

<b>Eclairage intérieur</b>	
<b>Fonctionnement</b>	Normal

**Fonctionnement :**

<b>Equipements</b>	
<b>Fonctionnement de la climatisation</b>	Oui
<b>Fonctionnement de l'autoradio</b>	Oui
<b>Fonctionnement de la fermeture centralisée</b>	Oui
<b>Fonctionnement des vitres électriques</b>	Oui
<b>Fonctionnement des rétroviseurs électriques</b>	Oui
<b>Fonctionnement des sièges électriques</b>	Oui
<b>Fonctionnement de l'aileron amovible</b>	Oui

## PHOTOGRAPHIES DU VEHICULE



Intérieur du véhicule et compteur kilométrique



Flanc avant gauche et flanc avant droit



Flanc arrière droit et flanc arrière gauche

## CONCLUSION

L'ensemble des éléments fournis et les constatations réalisées permettent d'affirmer que le véhicule est sain et dans un très bel état de conservation.

Ces informations sont primordiales dans le cadre du maintien de la côte du véhicule et de l'éventuelle prise de valeur future.

**SI VOUS DESIREZ PROCEDER A UNE EXPERTISE IDENTIQUE A CELLE-CI SUR UN AUTRE  
VEHICULE N'HESITEZ PAS A NOUS CONTACTER.**

**BELTONE AUTOMOBILES  
09.50.74.48.69**