

Monsieur VILLATTE Florent
BELTONE AUTOMOBILES
Tèl : 09.50.74.48.69
Email : contact@Beltone-Automobiles.fr

**ESSAI ET EXPERTISE DU VEHICULE SUR UN PONT,
TEST DE CO2 DANS LE CIRCUIT DE REFROIDISSEMENT.**

Nos réf : 160900

GENERALITES :

**CERTAINES INFORMATIONS DANS CE DOCUMENT ONT ETE VOLONTAIREMENT FLOUTEES
AFIN D'EVITER D'EVENTUELLES USURPATIONS.**

**LE RAPPORT D'EXPERTISE ORIGINAL (PAPIER), COMPORTANT TOUTES LES INFORMATIONS,
SERA REMIS A L'ACQUEREUR LORS DE L'ACHAT DU VEHICULE.**

MANDANT : Monsieur VILLATTE.

MISSION : Essai routier et examen du véhicule sur un pont élévateur pour
identification, contrôle carrosserie, test de CO2 dans le liquide de refroidissement.

CIRCONSTANCE DE L'EXPERTISE :

Examen visuel du véhicule en date du [blurred]
sans démontage au centre [blurred]



CONFORMITE ADMINISTRATIVE

Identification et caractéristiques du véhicule à l'origine :

Véhicule [REDACTED]	
Marque	Porsche
Modèle	Boxster Type 987
Finition	3.4 S
Date de mise en circulation	11/07/2007
Type Mine	987KQ12A1
Numéro de série VIN	WPOZZZ98Z7U723764
Genre	Voiture particulière
Carrosserie	Cabriolet
Energie	ES - Essence
Puissance Fiscale	21
Puissance réelle	295 cv
Kilométrage (km)	48 906 km (relevé sur le compteur)
	Cohérent : Test Piwis réalisé le 01/09/2016 à 48 882 km. Nombre d'heures totales d'utilisation: 775,2. Plage 1: Aucune Plage 2: Aucune. Plage 3: Aucune. Plage 4: Aucune. Plage 5: Aucune. Plage 6: Aucune.
Couleur	Bleu Nuit (L39C)
Type de peinture	Métallisée
Première main	Non
Commentaire	Véhicule avec certificat d'immatriculation Français.

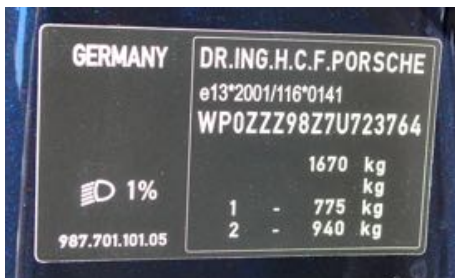

Etiquette constructeur dans la portière, numéro de série frappé sur le châssis et inscrit sous le pare-brise

CONFORMITE ADMINISTRATIVE

Document(s) présenté(s) lors de l'examen	
Certificat d'immatriculation Français	Oui
Certificat de situation de moins de 15 jours	Oui Absence de gage et d'opposition
Carnet d'entretien	Oui
Notice d'utilisation	Oui
Facture(s) d'entretien(s)	Oui
Double des clés	Oui
Contrôle technique	Oui

HISTORIQUE SUR LA VIE DU VEHICULE

Historique connu sur la vie du véhicule :

Contrôle(s) Technique(s)					
Date	Type de contrôle	Validité	Centre	Raison sociale où centre	Dep.
02/09/2016	Visite technique périodique	02/09/2018	AUTOSUR - CONTROLE TECHNIQUE	MONT D'OR CONTROLE	69
09/10/2015	Visite technique périodique	09/10/2017	AUTOSUR - CONTROLE TECHNIQUE	CARPENTRAS CONTROLE	84

Relevé(s) de kilométrage			
Date	Kilométrage	Type	Lieu
07/09/2016	48 920 km	Entretien	Centre Porsche Lyon Nord (69)
02/09/2016	48 906 km	Visite technique périodique	AUTOSUR MONT D'OR CONTROLE (69)
01/09/2016	48 882 km	Passage à la valise Motronic (Piwis)	GARAGE GT SPORT Limas (69)
09/10/2015	47 054 km	Visite technique périodique	AUTOSUR CARPENTRAS CONTROLE (84)
16/04/2014	44 298 km	Entretien	Centre Porsche Avignon (84)
19/10/2011	34 726 km	Facture d'achat	Centre Porsche Montelimar (26)
18/10/2011	34 726 km	Entretien	Centre Porsche Montelimar (26)
26/07/2010	30 818 km	Entretien	Centre Porsche Montelimar (26)
24/09/2009	23 931 km	Entretien	Centre Porsche Stuttgart

Echéance prochain contrôle technique

Prochain contrôle technique à effectuer avant le 02/09/2018

ENTRETIEN DU VEHICULE

Carnet d'entretien

Présent	Oui
---------	-----

Prévision prochaine révision

Prochaine révision à effectuer avant le : 07/09/2018 et/ou 78 920 km [1]

[1] au premier des deux termes échus en fonction des documents communiqués lors de l'examen.

Prévision remplacement de la distribution

Non concernée, absence de courroie de distribution

SECURITE DU VEHICULE

Ceintures de sécurité	
Présentes	Oui
Etat visuel et de fonctionnement	Bon

Système d'éclairage et de signalisation	
Optiques et feux avant	Fonctionnent
Répétiteurs	Fonctionnent
Feux arrières	Fonctionnent

Chauffage et ventilation	
Fonctionnement	Oui

Ordinateur de bord et combiné d'instrument	
Fonctionnement	Oui

Rétroviseurs	
Présents	Oui
Etat	Bon
Fonctionnement réglages	Oui

Essuie-glaces - Balais	
Fonctionnement	Oui
Etat des balais	Bon

Frein à main	
Fonctionnement	Efficace

Freinage	
Efficacité	Bon
Comportement freinage en ligne	Normal
Suspension	
Efficacité	Normale

Contrôle de la dérive à l'accélération	
Pas de dérive à l'accélération	

Direction	
Présence de jeu	Non

Pneumatiques	
Contrôle de la conformité	
Monte d'origine	AV : Largeur = 235, Hauteur = 35, Diamètre = 19, Charge = 87, Vitesse = Y AR : Largeur = 265, Hauteur = 35, Diamètre = 19, Charge = 94, Vitesse = Y
Pneumatiques conformes à la monte d'origine	Oui
Etat général	
Roue avant droite Taux d'usure Marque	Normale Neuf (Remplacement prévu pour la vente) Michelin
Roue avant gauche Taux d'usure Marque	Normale Neuf (Remplacement prévu pour la vente) Michelin
Roue arrière droite Taux d'usure Marque	Normale Environ 60% Michelin
Roue arrière gauche Taux d'usure Marque	Normale Environ 60% Michelin

Plaquettes de frein	
Taux d'usure plaquettes avant droite	Environ 60%
Taux d'usure plaquettes avant gauche	Environ 60%
Taux d'usure plaquettes arrière droite	Environ 60%
Taux d'usure plaquettes arrière gauche	Environ 60%

Disques de frein	
Taux d'usure disque avant droit	Environ 70%
Taux d'usure disque avant gauche	Environ 70%
Taux d'usure disque arrière droit	Environ 50%
Taux d'usure disque arrière gauche	Environ 50%

MECANIQUE DU VEHICULE

Témoin(s) / voyant(s) de contrôle allumés sur le combiné d'instruments lorsque le moteur est en marche (Contrôle ceintures de sécurité bouclées, portes fermées et frein de stationnement desserré)
Aucun

Compartment moteur	
Aspect général	Bon

Fluides	
Niveau huile moteur	Normal
Présence de fuite externe	Non
Niveau liquide de frein	Normal
Présence de fuite externe	Non
Présence d'eau (Testeur)	Non
Niveau direction assistée	Normal
Présence de fuite externe	Non
Niveau liquide de refroidissement	Normal
Présence de fuite externe	Non
Présence de CO2 dans le liquide de refroidissement	Non

Etat visuel des soubassements
Bon

Demi - trains	
Avant gauche	Bon état général
Avant droit	Bon état général.
Arrière gauche	Bon état général
Arrière droit	Bon état général

Démarrages	
Démarrage à froid	Aisé
Démarrage à chaud	Aisé
Fonctionnement démarreur	Bon

Recherche d'une éventuelle détérioration du moteur	
Souffle au bouchon de remplissage d'huile	Normal
Présence de fumée anormale à l'échappement	Non

Système d'embrayage	
Fonctionnement embrayage	Opérationnel

Levier de vitesses	
Présence de jeu	Non
Passage des vitesses	Aisé

Comportement à l'accélération	
Accélérations franches	Oui

Détection de bruit(s)	
Présence de bruit de roulement	Non
Présence de bruit dans les trains roulant	Non
Présence de bruit à l'échappement	Non
Présence de bruit anormal moteur (moteur froid)	Non
Présence de bruit anormal moteur (Moteur chaud)	Non
Présence de bruit dans la direction (de butée à butée)	Non

CARROSSERIE DU VEHICULE

Vitrage	
Etat	Bon

Capote	
Type	Toile
Etat	Bon

Historique des opérations anormales:

Recherche de présence de dommage(s) et/ où de trace(s) de réparation antérieure de carrosserie	
Différence de teinte	Non
Ajustement des éléments de carrosserie	Normal
Présence de trace(s) réparation sur les longerons	Non



Absence de trace de réparation sur longerons avants gauche et droit



Absence de trace de réparation sur longerons arrières gauche et droit

Corrosion

Présence	Non
-----------------	------------

Détection de dommage(s) sur la carrosserie

Dommage(s) détecté(s)	Petit accroc pare-choc avant (à droite de la plaque d'immatriculation).
------------------------------	---

EQUIPEMENTS ET ETAT INTERIEUR DU VEHICULE

Codes options constructeurs présents à l'origine sur le véhicule :

342 - Sièges chauffant

407 - Jantes SportDesign 19

490 - Pack audio ASK

534 - Sécurité antivol

551 - Saute-vent

573 - Climatisation électronique

584 - Casier de rangement

635 - Aide au stationnement arrière

666 - Modul téléphone PCM II (GSM)

674 - Pré-équipement Tracking Système

692 - Chargeur 6 CD

810 - Tapis de sol

P12 - Rétroviseurs anti-éblouissement

P16 - Système de navigation PCM II

P74 - Litronic projecteurs Bi-Xénon

Etats des éléments :

Planche de bord	
Etat	Bon

Garniture	
Etat	Bon

Etat des sièges	
Etat visuel	Bon

Moquette	
Etat	Bon

Eclairage intérieur	
Fonctionnement	Normal

Fonctionnement :

Equipements	
Fonctionnement du régulateur de vitesse	Oui
Fonctionnement de l'aide au stationnement	Oui
Fonctionnement du mécanisme de la capote	Oui
Fonctionnement du GPS	Oui
Fonctionnement de la climatisation	Oui
Fonctionnement de l'autoradio	Oui
Fonctionnement de la fermeture centralisée	Oui
Fonctionnement des vitres électriques	Oui
Fonctionnement des rétroviseurs électriques	Oui
Fonctionnement des sièges électriques	Oui
Fonctionnement des sièges chauffants	Oui

CONCLUSION

L'ensemble des éléments fournis et les constatations réalisées permettent d'affirmer que le véhicule est sain et dans un très bel état de conservation.

Ces informations sont primordiales dans le cadre du maintien de la côte du véhicule et de l'éventuelle prise de valeur future.



**SI VOUS DESIREZ PROCEDER A UNE EXPERTISE IDENTIQUE A CELLE-CI SUR UN AUTRE
VEHICULE N'HESITEZ PAS A NOUS CONTACTER.**

BELTONE AUTOMOBILES

09.50.74.48.69