



Monsieur VILLATTE Florent
BELTONE AUTOMOBILES
Tèl : 09.50.74.48.69
Email : contact@Beltone-Automobiles.fr

**ESSAI ET EXPERTISE DU VEHICULE SUR UN PONT,
TEST DE CO2 DANS LE CIRCUIT DE REFROIDISSEMENT.**

Nos réf : 16090

GENERALITES

**CERTAINES INFORMATIONS DANS CE DOCUMENT ONT ETE VOLONTAIREMENT FLOUTEES
AFIN D'EVITER D'EVENTUELLES USURPATIONS.**

**LE RAPPORT D'EXPERTISE ORIGINAL (PAPIER), COMPORTANT TOUTES LES INFORMATIONS,
SERA REMIS À L'ACQUEREUR LORS DE L'ACHAT DU VEHICULE.**

MANDANT : Monsieur VILLATTE.

MISSION : Essai routier et examen du véhicule sur un pont élévateur pour
identification, contrôle carrosserie, test de CO2 dans le liquide de refroidissement.

CIRCONSTANCE DE L'EXPERTISE :

Examen visuel du véhicule en date du [REDACTED]
sans démontage au centre [REDACTED]



CONFORMITE ADMINISTRATIVE

Identification et caractéristiques du véhicule à l'origine :

| Véhicule [REDACTED] | |
|-----------------------------|---|
| Marque | Porsche |
| Modèle | 911 type 996 |
| Finition | Carrera |
| Date de mise en circulation | 31/12/2002 |
| Numéro de série VIN | WPOZZZ99Z3S641437 |
| Genre | Voiture particulière |
| Carrosserie | Cabriolet |
| Energie | ES - Essence |
| Puissance Fiscale | 23 |
| Puissance réelle | 320 cv |
| Kilométrage (km) | 80 975 km (relevé sur le compteur) |
| | Cohérent : Test Piwis réalisé le 31/08/2016 à 80 910 km. Nombre d'heures totales d'utilisation: 2487,1. Plage 1: 374 / 2 264,2h. Plage 2: Aucune. |
| Couleur | Gris |
| Type de peinture | Métallisée |
| Première main | Non |
| Commentaire | Véhicule d'origine Française. |



Numéro de série frappé sur le châssis, étiquette constructeur sous le capot moteur et plaque constructeur portière passager.

CONFORMITE ADMINISTRATIVE

| Document(s) présenté(s) lors de l'examen | |
|---|---|
| Origine Française | Oui |
| Certificat de situation de moins de 15 jours | Oui Absence de gage et d'opposition |
| Carnet d'entretien | Oui |
| Notice d'utilisation | Oui |
| Facture(s) d'entretien(s) | Oui |
| Double des clés | Oui (prévoir pile dans le double de clé) |
| Contrôle technique | Oui |

HISTORIQUE SUR LA VIE DU VEHICULE

Historique connu sur la vie du véhicule :

| Contrôle(s) Technique(s) | | | | | |
|--------------------------|-----------------------------|------------|-----------------------------------|---------------------------|------|
| Date | Type de contrôle | Validité | Centre | Raison sociale où centre | Dep. |
| 13/06/2016 | Visite technique périodique | 13/06/2018 | TAPMIL - CONTROLE TECHNIQUE DEKRA | TAPMIL - DEKRA | 06 |
| 12/05/2014 | Visite technique périodique | 12/05/2016 | SECURISTEST - AUTO BILAN VICA | SARL AUTO BILAN VICA | 06 |
| 15/05/2012 | Visite technique périodique | 15/05/2014 | SECURISTEST - AUTO BILAN VICA | SARL AUTO BILAN VICA | 06 |
| 28/05/2010 | Visite technique périodique | 28/05/2012 | ACTION AUTO CONTROLE - DEKRA | SARL ACTION AUTO CONTROLE | 75 |

Relevé(s) de kilométrage

| Date | Kilométrage | Type | Lieu |
|------------|-------------|--|---|
| 31/08/2016 | 80 910 km | Passage à la valise Motronic (Test Piwis) | Garage GT SPORT Limas (69) |
| 13/06/2016 | 79 058 km | Visite technique périodique | Centre de contrôle Dekra Tapmil (06) |
| 06/06/2016 | 78 889 km | Maintenance | Garage Flat 06 - Cagnes sur mer (06) |
| 29/02/2016 | 78 447 km | Entretien | Garage Flat 06 - Cagnes sur mer (06) |
| 24/11/2015 | NC | Maintenance | Best Drive - Cagnes sur mer (06) |
| 20/11/2015 | 77 922 km | Maintenance | Garage Flat 06 - Cagnes sur mer (06) |
| 26/05/2014 | 73 388 km | Entretien et maintenance | Garage Flat 06 - Cagnes sur mer (06) |
| 12/05/2014 | 73 108 km | Visite technique périodique | Centre de contrôle Securitest - Auto Bilan Vica (06) |
| 15/05/2012 | 65 070 km | Visite technique périodique | Centre de contrôle Securitest - Auto Bilan Vica (06) |
| 07/05/2012 | 64 807 km | Entretien et maintenance | Centre Porsche Antibes (06) |
| 28/05/2010 | 52 538 km | Visite technique périodique | Centre de contrôle Dekra - Action Auto Contrôle (75) |
| 30/03/2010 | 52 019 km | Entretien et maintenance | Centre Porsche Levallois (92) |
| 22/02/2010 | 51 558 km | Maintenance | Centre Porsche Levallois (92) |
| 26/01/2009 | 44 703 km | Entretien et maintenance | Centre Porsche Levallois (92) |
| 20/11/2008 | 42 703 km | Maintenance | Centre Porsche Levallois (92) |
| 05/11/2007 | 36 026 km | Entretien | Centre Porsche Levallois (92) |
| 21/06/2006 | 30 368 km | Entretien et maintenance | Centre Porsche Levallois (92) |
| 23/12/2004 | 19 688 km | Entretien | Centre Porsche Levallois (92) |
| 29/01/2004 | 7 587 km | Entretien | Centre Porsche Levallois (92) |
| 15/07/2003 | 2 716 km | Facture d'achat propriétaire 2 | Centre Porsche Levallois (92) |

Echéance prochain contrôle technique

Prochain contrôle technique à effectuer avant le 13/06/2018

Propriétaire(s) du véhicule

| | |
|---------------------------------|-----------------------------|
| Propriétaire 1 (Dep. 75) | Du 31/12/2002 au 15/07/2003 |
| Propriétaire 2 (Dep. 92) | Du 15/07/2003 au 28/05/2010 |
| Propriétaire 3 (Dep. 06) | Depuis le 28/05/2010 |

ENTRETIEN DU VEHICULE

| Carnet d'entretien | |
|--------------------|-----|
| Présent | Oui |

| Prévision prochaine révision |
|---|
| Prochaine révision à effectuer avant le : 29/02/2018 et/ où 98 447 km (1) |

(1) au premier des deux termes échus en fonction des documents communiqués lors de l'examen.

| Prévision remplacement de la distribution |
|--|
| Non concernée, absence de courroie de distribution |

SECURITE DU VEHICULE

| Ceintures de sécurité | |
|----------------------------------|-----|
| Présentes | Oui |
| Etat visuel et de fonctionnement | Bon |

| Système d'éclairage et de signalisation | |
|---|--------------|
| Optiques et feux avant | Fonctionnent |
| Répétiteurs | Fonctionnent |
| Feux arrières | Fonctionnent |

| Chauffage et ventilation | |
|--------------------------|-----|
| Fonctionnement | Oui |

| Ordinateur de bord et combiné d'instrument | |
|--|-----|
| Fonctionnement | Oui |

| Rétroviseurs | |
|-------------------------|-----|
| Présents | Oui |
| Etat | Bon |
| Fonctionnement réglages | Oui |

| Essuie-glaces - Balais | |
|------------------------|-----|
| Fonctionnement | Oui |
| Etat des balais | Bon |

| Frein à main | |
|-----------------------|----------|
| Fonctionnement | Efficace |

| Freinage | |
|---------------------------------------|---------|
| Efficacité | Bon |
| Comportement freinage en ligne | Normal |
| Suspension | |
| Efficacité | Normale |

| Contrôle de la dérive à l'accélération |
|---|
| Pas de dérive à l'accélération |

| Direction | |
|------------------------|-----|
| Présence de jeu | Non |

| Pneumatiques | |
|--|--|
| Contrôle de la conformité | |
| Monte d'origine | AV : Largeur = 225, Hauteur = 40, Diamètre = 18, Norme N3 AR : Largeur = 285, Hauteur = 30, Diamètre = 18, Norme N3 |
| Pneumatiques conformes à la monte d'origine | Oui |
| Etat général | |
| Roue avant droite | Normale |
| Taux d'usure | Environ 20% |
| Marque | Michelin |
| Roue avant gauche | Normale |
| Taux d'usure | Environ 20% |
| Marque | Michelin |
| Roue arrière droite | Normale |
| Taux d'usure | Environ 50% |
| Marque | Michelin |
| Roue arrière gauche | Normale |
| Taux d'usure | Environ 50% |
| Marque | Michelin |

| Plaquettes de frein | |
|--|-------------|
| Taux d'usure plaquettes avant droite | Environ 5 % |
| Taux d'usure plaquettes avant gauche | Environ 5 % |
| Taux d'usure plaquettes arrière droite | Environ 60% |
| Taux d'usure plaquettes arrière gauche | Environ 60% |

| Disques de frein | |
|------------------------------------|-------------|
| Taux d'usure disque avant droite | Environ 5 % |
| Taux d'usure disque avant gauche | Environ 5 % |
| Taux d'usure disque arrière droite | Environ 20% |
| Taux d'usure disque arrière gauche | Environ 20% |

MECANIQUE DU VEHICULE

| |
|--|
| Témoin(s) / voyant(s) de contrôle allumés sur le combiné d'instruments lorsque le moteur est en marche (Contrôle ceintures de sécurité bouclées, portes fermées et frein de stationnement desserré) |
| Aucun |

| Compartiment moteur | |
|---------------------|-----|
| Aspect général | Bon |

| Moteur | |
|---|----------|
| Numéro relevé sur le moteur | 66308851 |
| Moteur d'origine (si numéro moteur identique à la fiche constructeur) | Oui |



Frappe à froid numéro de moteur

| Fluides | |
|---|--------|
| Niveau huile moteur | Normal |
| Présence de fuite externe | Non |
| Niveau liquide de frein | Normal |
| Présence de fuite externe | Non |
| Présence d'eau (Testeur) | Non |
| Niveau direction assistée | Normal |
| Présence de fuite externe | Non |
| Niveau liquide de refroidissement | Normal |
| Présence de fuite externe | Non |
| Présence de CO2 dans le liquide de refroidissement | Non |

| Etat visuel des soubassements |
|--------------------------------------|
| Bon |



Soubassements gauches et droits

| Demi - trains | |
|-----------------------|-------------------|
| Avant gauche | Bon état général |
| Avant droit | Bon état général. |
| Arrière gauche | Bon état général |
| Arrière droit | Bon état général |

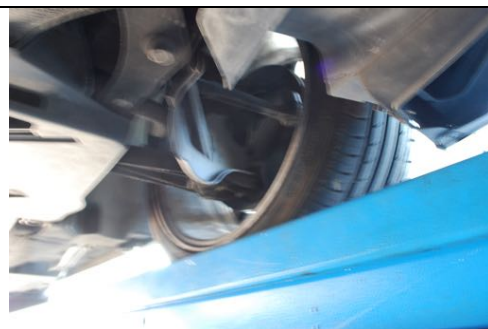

Demi-trains avant gauche et droit

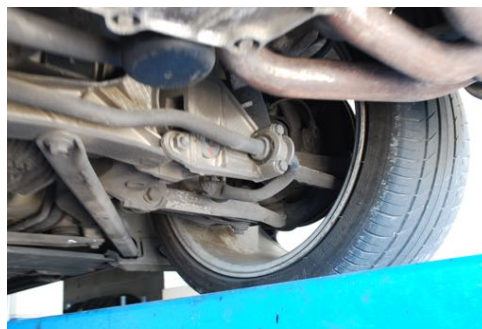
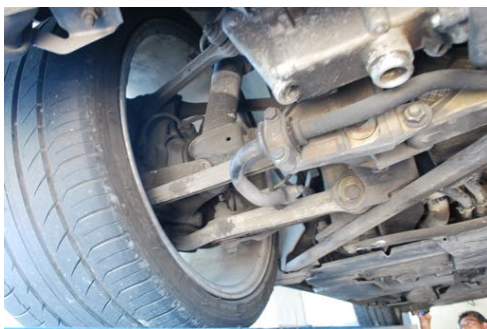

Demi-trains arrière gauche et droit

| Démarrages | |
|---------------------------------|------|
| Démarrage à froid | Aisé |
| Démarrage à chaud | Aisé |
| Fonctionnement démarreur | Bon |

| Recherche d'une éventuelle détérioration du moteur | |
|---|--------|
| Souffle au bouchon de remplissage d'huile | Normal |
| Présence de fumée anormale à l'échappement | Non |

| Système d'embrayage | |
|---------------------------------|--------------|
| Fonctionnement embrayage | Opérationnel |

| Levier de vitesses | |
|-----------------------------|-------------------------------------|
| Présence de jeu | Non |
| Passage des vitesses | Aisé (commutateur sur le volant) |

| Comportement à l'accélération | |
|--------------------------------------|-----|
| Accélérations franches | Oui |

| Détection de bruit(s) | |
|---|-----|
| Présence de bruit de roulement | Non |
| Présence de bruit dans les trains roulant | Non |
| Présence de bruit à l'échappement | Non |
| Présence de bruit anormal moteur (moteur froid) | Non |
| Présence de bruit anormal moteur (Moteur chaud) | Non |
| Présence de bruit dans la direction (de butée à butée) | Non |

CARROSSERIE DU VEHICULE

| Vitrage | |
|---------|-----|
| Etat | Bon |

| Capote | |
|--------------------|-------|
| Type | Toile |
| Etat | Bon |
| Bon fonctionnement | Oui |

Historique des opérations anormales:

| Recherche de présence de dommage(s) et/ où de trace(s) de réparation antérieure de carrosserie | |
|--|-----|
| Différence de teinte | Non |
| Présence de trace(s) réparation sur les longerons | Non |



Absence de trace de réparation sur longerons avant gauche et droit



Absence de trace de réparation sur longerons avant gauche et droit

| Corrosion | |
|------------------|-----|
| Présence | Non |

| Détection de dommage(s) sur la carrosserie | |
|---|---|
| Dommage(s) détecté(s) | <ul style="list-style-type: none"> - Accrocs sur jantes. - Un petit impact sur l'aile arrière droite. |

EQUIPEMENTS ET ETAT INTERIEUR DU VEHICULE

Codes options constructeurs présents à l'origine sur le véhicule :

249 : Boite automatique (Tiptronic).

476 : Porsche Stability Management (PSM).

551 : Saute-vent.

666 : PCM 2 Téléphone (GSM).

668 : PCM2 Combiné téléphonique.

692 : Changeur de CD.

P16 : PCM (Porsche Communication Management).

Etats des éléments :

| Planche de bord | |
|------------------------|-----|
| Etat | Bon |

| Garniture | |
|------------------|-----|
| Etat | Bon |

| Etat des sièges | |
|------------------------|-----|
| Etat visuel | Bon |

| Moquette | |
|-----------------|-----|
| Etat | Bon |

| Eclairage intérieur | |
|----------------------------|--------|
| Fonctionnement | Normal |

Fonctionnement :

| Equipements | |
|--|--|
| Fonctionnement du GPS | Oui |
| Fonctionnement de la climatisation | Oui |
| Fonctionnement de l'autoradio | Oui (Combiné téléphonique et système GSM rendus hors service suite à l'évolution de la législation) |
| Fonctionnement de la fermeture centralisée | Oui |
| Fonctionnement des vitres électriques | Oui |
| Fonctionnement des rétroviseurs électriques | Oui |
| Fonctionnement des sièges électriques | Oui |

PHOTOGRAPHIES DU VEHICULE



Compteur kilométrique



Flanc avant gauche et flanc avant droit



Flanc arrière droit et flanc arrière gauche

CONCLUSION

L'ensemble des éléments fournis et les constatations réalisées permettent d'affirmer que le véhicule est sain et dans un très bel état de conservation.

Ces informations sont primordiales dans le cadre du maintien de la côte du véhicule et de l'éventuelle prise de valeur future.



**SI VOUS DESIREZ PROCEDER A UNE EXPERTISE IDENTIQUE A CELLE-CI SUR UN AUTRE
VEHICULE N'HESITEZ PAS A NOUS CONTACTER.**

BELTONE AUTOMOBILES

09.50.74.48.69