

Monsieur VILLATTE Florent
BELTONE AUTOMOBILES
Tèl : 09.50.74.48.69
Email : contact@Beltone-Automobiles.fr

ESSAI ET EXPERTISE DU VEHICULE SUR UN PONT.

Nos réf : 1610006

**CERTAINES INFORMATIONS DANS CE DOCUMENT ONT ETE VOLONTAIREMENT FLOUTEES
AFIN D'EVITER D'EVENTUELLES USURPATIONS.**

GENERALITES :

**LE RAPPORT D'EXPERTISE ORIGINAL (PAPIER), COMPORTANT TOUTES LES INFORMATIONS,
SERA REMIS À L'ACQUEREUR LORS DE L'ACHAT DU VEHICULE.**

MANDANT : Monsieur VILLATTE.

MISSION : Essai routier et examen du véhicule sur un pont élévateur pour
identification, contrôle carrosserie.

CIRCONSTANCE DE L'EXPERTISE :

Examen visuel du véhicule en date du [REDACTED]
sans démontage au [REDACTED]

Carnet, factures d'entretien et de réparation ainsi que rapport d'expertise (suite au sinistre de 2015) fournis par le client.



CONFORMITE ADMINISTRATIVE

Identification et caractéristiques du véhicule à l'origine :

Véhicule [REDACTED]	
Marque	Porsche
Modèle	911 type 993
Finition	Carrera 4S
Date de mise en circulation	02/02/1996
Numéro de série VIN	WPOZZZ99ZTS312073
Genre	Voiture particulière
Carrosserie	Coupé
Energie	ES - Essence
Puissance Fiscale	21
Puissance réelle	285 cv
Kilométrage (km)	64 084 km (relevé sur le compteur)
	Cohérent
Couleur	Gris
Type de peinture	Métallisée
Première main	Non
Commentaire	Véhicule d'origine Française.

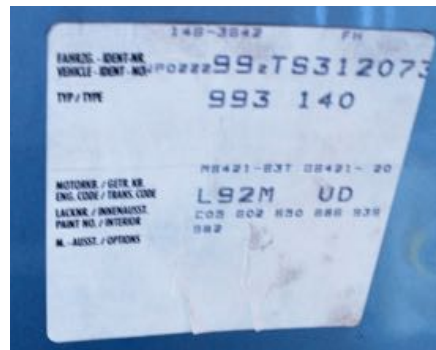

Numéro de série frappé sur le châssis, étiquette constructeur sous le capot moteur

CONFORMITE ADMINISTRATIVE

Document(s) présenté(s) lors de l'examen	
Origine Française	Oui
Certificat de situation de moins de 15 jours	Oui Absence de gage et d'opposition
Carnet d'entretien	Oui
Notice d'utilisation	Oui
Facture(s) d'entretien(s)	Oui
Double des clés	Oui (prévoir pile dans le double de clé)
Contrôle technique	Oui

HISTORIQUE SUR LA VIE DU VEHICULE

Historique connu sur la vie du véhicule :

Contrôle(s) Technique(s)					
Date	Type de contrôle	Validité	Centre	Raison sociale où centre	Dep.
04/10/2016	Visite technique périodique	04/10/2018	AUTOSUR MONT D'OR CONTROLE	MONT D'OR CONTROLE	69
08/12/2015	Visite technique périodique	08/12/2017	AUTOSUR SFCTA	SFCTA	74
14/08/2014	Visite technique périodique	14/08/2016	AUTOSECURITE	SARL ETS LAFORETTE	74
09/08/2012	Visite technique périodique	09/08/2014	SECURITEST	SARL ACTH DE L'HORLOGE	69
08/04/2011	Visite technique périodique	08/04/2013	SECURITEST	SARL ACTH DE L'HORLOGE	69
04/03/2008	Visite technique périodique	04/03/2010	SECURITEST	SARL ACTH DE L'HORLOGE	69
27/03/2006	Visite technique périodique	27/03/2008	SECURITEST	SARL ACTH DE L'HORLOGE	69
20/01/2004	Visite technique périodique	20/01/2006	AUTOVERITAS	SARL AUTO BILAN CANNOIS	06

Relevé(s) de kilométrage			
Date	Kilométrage	Type	Lieu
20/10/2016	64 097km	Entretien et maintenance	PORSCHE LYON NORD
04/10/2016	64 084 km	Visite technique périodique	AUTOSUR - LIMONEST 69
21/01/2016	NC	Réparations suite au sinistre de 2015.	PORSCHE ANNECY (74)
08/12/2015	63 689 km	Visite technique périodique	AUTOSUR - MEYTHET 74
14/08/2014	62 351 km	Visite technique périodique	AUTOSECURITE - NEYDENS 74
13/08/2014	64 307 km	Relevé de Compteur	SOFCA
24/07/2014	62 206 km	Entretien	Garage Moderne - Genève
09/08/2012	59 042 km	Visite technique périodique	SECURITEST - TASSIN 69
05/09/2013	60 781 km	Relevé de Compteur	SOFCA
30/08/2012	59 579 km	Relevé de Compteur	SOFCA
30/07/2012	58 987 km	Relevé de Compteur	SOFCA
30/03/2012	58 407 km	Entretien	PORSCHE LYON NORD
27/07/2011	57 052 km	Relevé de Compteur	SOFCA
15/06/2011	56 182 km	Maintenance	PORSCHE LYON NORD
08/04/2011	55 059 km	Visite technique périodique	SECURITEST - TASSIN 69
14/08/2010	53 780 km	Relevé de Compteur	SOFCA
16/12/2009	52 914 km	Entretien et maintenance	PATRICK AUTOMOBILES - BRIGNAIS 69
14/08/2009	52 224 km	Relevé de Compteur	SOFCA
28/07/2008	47 620 km	Relevé de Compteur	SOFCA
07/04/2008	46 179 km	Entretien et maintenance	PORSCHE LYON NORD
04/03/2008	45 828 km	Visite technique périodique	SECURITEST - TASSIN 69
25/07/2007	42984 km	Relevé de Compteur	SOFCA
02/05/2007	41276 km	Relevé de Compteur	SOFCA
23/08/2006	37 806 km	Entretien	PATRICK AUTOMOBILES - BRIGNAIS 69
27/03/2006	34 641 km	Visite technique périodique	SECURITEST - TASSIN 69
16/09/2005	32101 km	Maintenance	PATRICK AUTOMOBILES - BRIGNAIS 69
28/01/2005	25 740 km	Maintenance	PORSCHE LYON NORD
20/07/2004	21 431 km	Entretien	PORSCHE LYON NORD
20/01/2004	20410 km	Visite technique périodique	AUTOVERITAS - CANNES 06
22/01/2001	16604 km	Entretien	INTERNATIONAL MOTORS LYON 7e
04/09/2002	16604 km	Maintenance	INTERNATIONAL MOTORS LYON 7e
05/06/2000	12 986 km	Entretien	INTERNATIONAL MOTORS LYON 7e
09/02/2000	10 501 km	Entretien	INTERNATIONAL MOTORS LYON 7e

13/10/1999	9 296 km	Maintenance	INTERNATIONAL MOTORS LYON 7e
12/12/1998	6 618 km	Maintenance	INTERNATIONAL MOTORS LYON 7e
10/12/1998	5 238 km	Maintenance	INTERNATIONAL MOTORS LYON 7e
21/07/1997	2 594 km	Entretien	INTERNATIONAL MOTORS LYON 7e

Echéance prochain contrôle technique

Prochain contrôle technique à effectuer avant le 04/10/2018

Propriétaire(s) du véhicule

Propriétaire 1 (Dep. 69)	Du 02/02/1996 au 20/07/2004
Propriétaire 2 (Dep. 69)	Du 20/07/2004 au 30/08/2012
Propriétaire 3 (Dep. 74)	Depuis le 30/08/2012

ENTRETIEN DU VEHICULE

Carnet d'entretien

Présent	Oui
----------------	------------

Prévision prochaine révision

Prochaine révision à effectuer avant le : 20/10/2017 et/ou 79 097 km [1]

[1] au premier des deux termes échus en fonction des documents communiqués lors de l'examen.

Prévision remplacement de la distribution

Non concernée, absence de courroie de distribution

SECURITE DU VEHICULE

Ceintures de sécurité

Présentes	Oui
Etat visuel et de fonctionnement	Bon

Système d'éclairage et de signalisation

Optiques et feux avant	Fonctionnent
Répétiteurs	Fonctionnent
Feux arrières	Fonctionnent

Chauffage et ventilation	
Fonctionnement	Oui

Ordinateur de bord et combiné d'instrument	
Fonctionnement	Oui Lumière faible

Rétroviseurs	
Présents	Oui
Etat	Bon
Fonctionnement réglages	Oui

Essuie-glaces - Balais	
Fonctionnement	Oui
Etat des balais	Bon

Frein à main	
Fonctionnement	Efficace

Freinage	
Efficacité	Bon
Comportement freinage en ligne	Normal
Suspension	
Efficacité	Normale

Contrôle de la dérive à l'accélération	
Pas de dérive à l'accélération	

Direction	
Présence de jeu	Non

Pneumatiques	
Contrôle de la conformité	
Monte d'origine	AV : Largeur = 285, Hauteur = 30, Diamètre = 18, Charge = 93, Vitesse = Y AR : Largeur = 225, Hauteur = 40, Diamètre = 18, Charge = 88, Vitesse = Y
Pneumatiques conformes à la monte d'origine	Oui
Etat général	
Roue avant droite	Normale
Taux d'usure	Environ 20%
Marque	Pirelli PZéro
Roue avant gauche	Normale
Taux d'usure	Environ 20%
Marque	Pirelli PZéro
Roue arrière droite	Normale
Taux d'usure	Environ 20%
Marque	Pirelli PZéro
Roue arrière gauche	Normale
Taux d'usure	Environ 20%
Marque	Pirelli PZéro

Plaquettes de frein	
Taux d'usure plaquettes avant droite	Remplacement prévu pour la vente
Taux d'usure plaquettes avant gauche	Remplacement prévu pour la vente
Taux d'usure plaquettes arrière droite	Environ 20%
Taux d'usure plaquettes arrière gauche	Environ 20%

Disques de frein	
Taux d'usure disque avant droite	Environ 40 %
Taux d'usure disque avant gauche	Environ 40 %
Taux d'usure disque arrière droite	Environ 20%
Taux d'usure disque arrière gauche	Environ 20%

MECANIQUE DU VEHICULE

Témoin(s) / voyant(s) de contrôle allumés sur le combiné d'instruments lorsque le moteur est en marche (Contrôle ceintures de sécurité bouclées, portes fermées et frein de stationnement desserré)
Aucun

Compartiment moteur	
Aspect général	Bon

Moteur	
Numéro relevé sur le moteur	63T02912
Moteur d'origine (si numéro moteur identique à la fiche constructeur)	Oui



Capot moteur

Moteur	
Numéro relevé sur la boîte de vitesse	2004438
Boîte de vitesse d'origine (si numéro boîte identique à la fiche constructeur)	Oui

Fluides	
Niveau huile moteur	Normal
Présence de fuite externe	Non
Niveau liquide de frein	Normal
Présence de fuite externe	Non
Présence d'eau (Testeur)	Non
Niveau direction assistée	Normal
Présence de fuite externe	Non

Etat visuel des soubassements
Bon



Soubassements gauches et droits

Demi - trains	
Avant gauche	Bon état général
Avant droit	Bon état général.
Arrière gauche	Bon état général
Arrière droit	Bon état général

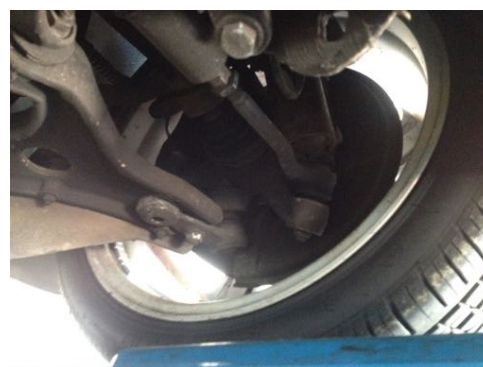

Demi-trains avant gauche et droit



Demi-trains arrière gauche et droit

Démarrages	
Démarrage à froid	Aisé
Démarrage à chaud	Aisé
Fonctionnement démarreur	Bon

Recherche d'une éventuelle détérioration du moteur	
Souffle au bouchon de remplissage d'huile	Normal
Présence de fumée anormale à l'échappement	Non

Système d'embrayage	
Fonctionnement embrayage	Opérationnel

Levier de vitesses	
Présence de jeu	Non
Passage des vitesses	Aisé

Comportement à l'accélération	
Accélérations franches	Oui

Détection de bruit(s)	
Présence de bruit de roulement	Non
Présence de bruit dans les trains roulant	Non
Présence de bruit à l'échappement	Non
Présence de bruit anormal moteur (moteur froid)	Non
Présence de bruit anormal moteur (Moteur chaud)	Non
Présence de bruit dans la direction (de butée à butée)	Non

CARROSSERIE DU VEHICULE

Vitrage	
Etat	Bon

Capote	
Type	Non concerné
Etat	Non concerné
Bon fonctionnement	Non concerné

Historique des opérations anormales:

Recherche de présence de dommage(s) et/ou de trace(s) de réparation antérieure de carrosserie	
Différence de teinte	Non
Présence de trace(s) réparation sur les longerons	Oui - traces de réparation sur les longerons avant gauche et droit. La jupe avant et le plancher ont été remplacés lors de la réparation du sinistre de 2015.
Structure du véhicule	Le véhicule a fait l'objet d'une intervention sur marbre lors de la réparation du sinistre de 2015.
Ajustement des éléments	Normal



Trace de réparation sur longerons avant gauche et droit

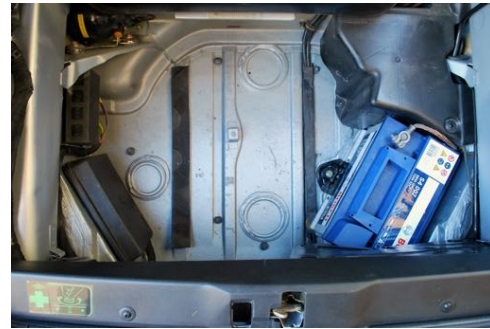

Trace de réparation sur longerons avant gauche et droit

Corrosion	
Présence	Non

Détection de dommage(s) sur la carrosserie	
Dommage(s) détecté(s)	<ul style="list-style-type: none"> - Impact aile arrière droite. - Égratignures sur jantes

EQUIPEMENTS ET ETAT INTERIEUR DU VEHICULE

Codes options constructeurs présents à l'origine sur le véhicule :

602 - 3e feu stop

650 - Toit ouvrant électrique

686 - Autoradio Porsche CDR 21

982 - Sièges cuir souple

Etats des éléments :

Planche de bord	
Etat	Bon

Garniture	
Etat	Bon

Etat des sièges	
Etat visuel	Bon

Moquette	
Etat	Bon

Eclairage intérieur	
Fonctionnement	Normal

Fonctionnement :

Equipements	
Fonctionnement de la climatisation	Oui
Fonctionnement de l'autoradio	Oui
Fonctionnement de la fermeture centralisée	Oui
Fonctionnement des vitres électriques	Oui
Fonctionnement des rétroviseurs électriques	Oui
Fonctionnement des sièges électriques	Oui

PHOTOGRAPHIES DU VEHICULE



Compteur kilométrique



Flanc avant gauche et flanc avant droit



Flanc arrière droit et flanc arrière gauche

CONCLUSION

L'ensemble des éléments fournis et les constatations réalisées permettent d'affirmer que le véhicule est sain et dans un très bel état de conservation ; les finitions de la réparation suite au sinistre de 2015 sont de bonne qualité. Nous ne percevons aucune différence de teinte ni de défaut de finition sur la carrosserie du véhicule.

Ces informations sont primordiales dans le cadre de la prise de valeur future.



**SI VOUS DESIREZ PROCEDER A UNE EXPERTISE IDENTIQUE A CELLE-CI SUR UN AUTRE
VEHICULE N'HESITEZ PAS A NOUS CONTACTER.
BELTONE AUTOMOBILES
09.50.74.48.69**