

Monsieur VILLATTE Florent
BELTONE AUTOMOBILES
Tèl : 09.50.74.48.69
Email : contact@Beltone-Automobiles.fr

ESSAI ET EXPERTISE DU VEHICULE SUR UN PONT, ANALYSE D'HUILE MOTEUR ET TEST DE CO2 DANS LE CIRCUIT DE REFROIDISSEMENT.

Nos réf : 1703035

**CERTAINES INFORMATIONS DANS CE DOCUMENT ONT ETE VOLONTAIREMENT FLOUTEES
AFIN D'EVITER D'EVENTUELLES USURPATIONS.**

GENERALITES :

**LE RAPPORT D'EXPERTISE ORIGINAL (PAPIER), COMPORTANT TOUTES LES INFORMATIONS,
SERA REMIS À L'ACQUEREUR LORS DE L'ACHAT DU VEHICULE.**

MANDANT : Monsieur VILLATTE.

MISSION : Essai routier et examen du véhicule sur un pont élévateur pour
identification, contrôle carrosserie, analyse d'huile moteur et test de CO2 dans le
liquide de refroidissement.

CIRCONSTANCE DE L'EXPERTISE :

Examen visuel du véhicule en date du [REDACTED]
sans démontage au centre [REDACTED]



CONFORMITE ADMINISTRATIVE

Identification et caractéristiques du véhicule à l'origine :

Véhicule [REDACTED]	
Marque	Porsche
Modèle	911 type 996
Finition	Carrera 4
Date de mise en circulation	14/10/2002
Numéro de série VIN	WPOZZZ99Z2S606080
Genre	Voiture particulière
Carrosserie	Coupé
Energie	ES - Essence
Puissance Fiscale	23
Puissance réelle	320 cv
Kilométrage (km)	86 593 km (relevé sur le compteur)
	Cohérent : Test Piwis réalisé le 16/01/2017 à 85 853 km. Nombre d'heures totales d'utilisation:1783,4. Plage 1: 13 342 / 1 758,7h. Plage 2: 1 / 902,8h.
Couleur	Gris Arctique
Type de peinture	Métallisée
Première main	Non
Commentaire	Véhicule origine France.

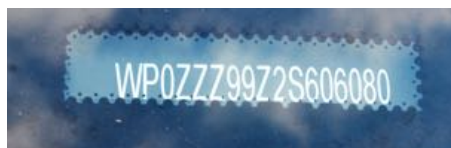

Numéro de série frappé sur le châssis, numéro de châssis inscrit sur la baie de pare-brise, plaque constructeur portière passager et étiquette

CONFORMITE ADMINISTRATIVE

Document(s) présenté(s) lors de l'examen	
Origine	Française
Certificat de situation de moins de 15 jours	Oui Absence de gage et d'opposition
Carnet d'entretien	Oui
Notice d'utilisation	Oui
Facture(s) d'entretien(s)	Oui
Double des clés	Oui
Contrôle technique	Oui

HISTORIQUE SUR LA VIE DU VEHICULE

Historique connu sur la vie du véhicule :

Contrôle(s) Technique(s)					
Date	Type de contrôle	Validité	Centre	Raison sociale où centre	Dep.
15/02/2017	Visite technique périodique	15/02/2019	AUTOVISION	EURL AUTO-VISITE	16
16/02/2015	Visite technique périodique	16/02/2017	DEKRA	M. MAUPILE REMI LOUIS	35
08/07/2014	Visite technique périodique	08/07/2016	AUTO CONTROLE	AUTO CONTROLE FOUGERAIS	35
21/03/2012	Visite technique périodique	21/03/2012	CONTROLE TECHNIQUE BAHU	SARL ZAC LE PARC	35

Relevé(s) de kilométrage			
Date	Kilométrage	Type	Lieu
15/02/2017	85 920 km	Visite technique périodique	EURL AUTO VISITE (16)
16/03/2015	80 800 km	Entretien Maintenance (remplacement du roulement IMS)	Cup Spirit (35)
16/02/2015	80 143 km	Visite technique périodique	M. MAUPILE REMI LOUIS (35)
08/07/2014	79 881 km	Visite technique périodique	AUTO CONTROLE FOUGERAIS (35)
27/04/2012	72 547 km	Maintenance	SARL ROGER DAGNET (35)
21/03/2012	72 175 km	Visite technique périodique	CONTROLE TECHNIQUE BAHU (35)
15/07/2010	68 586 km	Entretien Maintenance (remplacement du kit embrayage et du joint spi)	CENTRE PORSCHE RENNES (35)
31/08/2007	59 245 km	Entretien	PARIS PRESTIGE CARS (94)
15/09/2004	37 500 km	Entretien	A. S. G. (94)
18/11/2003	19 800 km	Entretien	PORSCHE AXE SIX (78)

Echéance prochain contrôle technique

Prochain contrôle technique à effectuer avant le 15/02/2019

ENTRETIEN DU VEHICULE

Carnet d'entretien	
Présent	Oui

Prévision prochaine révision
Prochaine révision à effectuer avant le : 16/03/2017 et/ou 105 920 km (1)

(1) au premier des deux termes échus en fonction des documents communiqués lors de l'examen.

Prévision remplacement de la distribution
Non concernée, absence de courroie de distribution

SECURITE DU VEHICULE

Ceintures de sécurité	
Présentes	Oui
Etat visuel et de fonctionnement	Bon

Système d'éclairage et de signalisation	
Optiques et feux avant	Fonctionnent
Répétiteurs	Fonctionnent
Feux arrières	Fonctionnent

Chauffage et ventilation	
Fonctionnement	Oui

Ordinateur de bord et combiné d'instrument	
Fonctionnement	Oui

Rétroviseurs	
Présents	Oui
Etat	Bon
Fonctionnement réglages	Oui

Essuie-glaces - Balais	
Fonctionnement	Oui
Etat des balais	Bon

Frein à main	
Fonctionnement	Efficace

Freinage	
Efficacité	Bon
Comportement freinage en ligne	Normal
Suspension	
Efficacité	Normale

Contrôle de la dérive à l'accélération	
Pas de dérive à l'accélération	

Direction	
Présence de jeu	Non

Pneumatiques	
Contrôle de la conformité	
Monte d'origine	AV : Largeur = 225, Hauteur = 40, Diamètre = 18 Charge = 88, Vitesse = Y AR : Largeur = 295, Hauteur = 30, Diamètre = 18 Charge = 98, Vitesse = Y
Pneumatiques conformes à la monte d'origine	Oui
Etat général	
Roue avant droite Taux d'usure Marque	Normale Environ 20% Michelin
Roue avant gauche Taux d'usure Marque	Normale Environ 20% Michelin
Roue arrière droite Taux d'usure Marque	Normale Environ 30% Michelin
Roue arrière gauche Taux d'usure Marque	Normale Environ 30% Michelin

Plaquettes de frein	
Taux d'usure plaquettes avant droite	Environ 10 %
Taux d'usure plaquettes avant gauche	Environ 10 %
Taux d'usure plaquettes arrière droite	Environ 20%
Taux d'usure plaquettes arrière gauche	Environ 20%

Disques de frein	
Taux d'usure disque avant droite	Environ 50 %
Taux d'usure disque avant gauche	Environ 50 %
Taux d'usure disque arrière droite	Environ 20%
Taux d'usure disque arrière gauche	Environ 20%

MECANIQUE DU VEHICULE

Témoin(s) / voyant(s) de contrôle allumés sur le combiné d'instruments lorsque le moteur est en marche (Contrôle ceintures de sécurité bouclées, portes fermées et frein de stationnement desserré)
Aucun

Compartiment moteur	
Aspect général	Bon

Moteur	
Numéro relevé sur le moteur	66218965
Moteur d'origine (si numéro moteur identique à la fiche constructeur)	Oui



Frappe à froid numéro de moteur

Fluides	
Niveau huile moteur	Normal
Présence de fuite externe	Non
Niveau liquide de frein	Normal
Présence de fuite externe	Non
Présence d'eau (Testeur)	Non
Niveau direction assistée	Normal
Présence de fuite externe	Non
Niveau liquide de refroidissement	Normal
Présence de fuite externe	Non
Présence de CO2 dans le liquide de refroidissement	Non



Test de CO2 dans le liquide de refroidissement

Etat visuel des soubassements
Bon

Demi - trains	
Avant gauche	Bon état général
Avant droit	Bon état général.
Arrière gauche	Bon état général
Arrière droit	Bon état général



Demi-trains avant gauche et droit

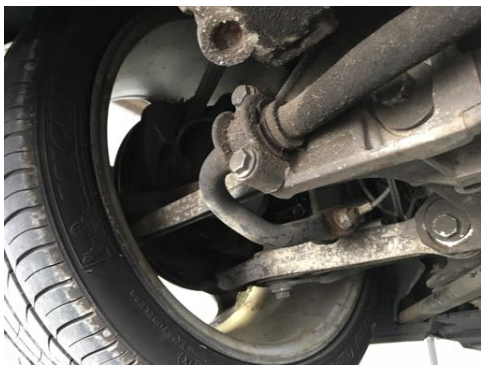

Demi-trains arrière gauche et droit

Démarrages	
Démarrage à froid	Aisé
Démarrage à chaud	Aisé
Fonctionnement démarreur	Bon

Recherche d'une éventuelle détérioration du moteur	
Souffle au bouchon de remplissage d'huile	Normal
Présence de fumée anormale à l'échappement	Non

Système d'embrayage	
Fonctionnement embrayage	Opérationnel

Levier de vitesses	
Présence de jeu	Non
Passage des vitesses	Aisé

Comportement à l'accélération	
Accélérations franches	Oui

Détection de bruit(s)	
Présence de bruit de roulement	Non
Présence de bruit dans les trains roulant	Non
Présence de bruit à l'échappement	Non
Présence de bruit anormal moteur (moteur froid)	Non
Présence de bruit anormal moteur (Moteur chaud)	Non
Présence de bruit dans la direction (de butée à butée)	Non

CARROSSERIE DU VEHICULE

Vitrage	
Etat	Bon Gravage vitres



Gravage des vitres

Capote	
Type	Non concerné
Etat	Non concerné
Bon fonctionnement	Non concerné

Historique des opérations anormales:

Recherche de présence de dommage(s) et/ où de trace(s) de réparation antérieure de carrosserie	
Présence de trace(s) réparation sur les longerons	Non
Ajustement des éléments	Normal



Absence de trace de réparation sur longerons avant gauche et droit

Corrosion	
Présence	Non

Détection de dommage(s) sur la carrosserie	
Dommage(s) détecté(s)	<ul style="list-style-type: none"> - Petites griffures pare-chocs arrière (en bas à droite). - Petit accroc aile avant gauche (à côté du rappel de clignotant).

EQUIPEMENTS ET ETAT INTERIEUR DU VEHICULE

Codes options constructeurs présents à l'origine sur le véhicule :

030 : Châssis sport surbaissé 10mm.

411: Jantes Carrera 18".

454 : Régulateur de vitesse [non d'origine ; monté en accessoire Porsche].

650 : Toit ouvrant.

662 : PCM.

680 : Système Bose haute performance.

692 : Chargeur 6 CD.

P74 : 911 BiXenon / Boxster Litronic.

P77 : Sièges Sport cuir.

ITC : Intérieur tout cuir noir.

92U : Teinte Gris Arctique.

Etats des éléments :

Planche de bord	
Etat	Bon

Garniture	
Etat	Bon

Etat des sièges	
Etat visuel	Bon

Moquette	
Etat	Bon

Eclairage intérieur	
Fonctionnement	Normal

Fonctionnement :

Equipements	
Fonctionnement du GPS	Oui
Fonctionnement de la climatisation	Oui
Fonctionnement de l'autoradio BOSE	Oui
Fonctionnement de la fermeture centralisée	Oui
Fonctionnement des vitres électriques	Oui
Fonctionnement des rétroviseurs électriques	Oui
Fonctionnement des sièges électriques	Oui
Fonctionnement du régulateur de vitesse	Oui
Fonctionnement du mécanisme de toit ouvrant	Oui

PHOTOGRAPHIES DU VEHICULE



Compteur kilométrique



Flanc avant gauche et flanc avant droit



Flanc arrière droit

CONCLUSION

L'analyse d'huile ainsi que l'ensemble des éléments fournis et les constatations réalisées permettent d'affirmer que le véhicule est sain et dans un très bel état de conservation.

Ces informations sont primordiales dans le cadre du maintien de la côte du véhicule et de l'éventuelle prise de valeur future.

Document joint : Rapport d'analyse d'huile moteur ; Prélèvement effectué le 02/03/2017.

A faint, blue, illegible signature or stamp is located on the right side of the page. It appears to be a handwritten mark or a light-colored stamp, possibly indicating approval or completion of the document.