



Monsieur VILLATTE Florent
BELTONE AUTOMOBILES
Tèl : 09.50.74.48.69
Email : contact@Beltone-Automobiles.fr

ESSAI ET EXPERTISE DU VEHICULE SUR UN PONT ET TEST DE CO2 DANS LE CIRCUIT DE REFROIDISSEMENT.

Nos réf : 1704038

GENERALITES :

CERTAINES INFORMATIONS DANS CE DOCUMENT ONT ETE VOLONTAIREMENT FLOUTEES AFIN D'EVITER D'EVENTUELLES USURPATIONS.

LE RAPPORT D'EXPERTISE ORIGINAL (PAPIER), COMPORTANT TOUTES LES INFORMATIONS, SERA REMIS À L'ACQUEREUR LORS DE L'ACHAT DU VEHICULE.

MANDANT : Monsieur VILLATTE.

MISSION : Essai routier et examen du véhicule sur un pont élévateur pour identification, contrôle carrosserie et test de CO2 dans le liquide de refroidissement.

CIRCONSTANCE DE L'EXPERTISE :

Examen visuel du véhicule en date du [REDACTED] sans démontage au centre [REDACTED]



CONFORMITE ADMINISTRATIVE

Identification et caractéristiques du véhicule à l'origine :

Véhicule [REDACTED]	
Marque	Porsche
Modèle	Boxster type 986
Finition	2.7
Date de mise en circulation	29/01/2001
Numéro de série VIN	WPOZZZ98Z1S600956
Genre	Voiture particulière
Carrosserie	Cabriolet
Energie	ES - Essence
Puissance Fiscale	15
Puissance réelle	220 cv
Kilométrage (km)	77 327 km (relevé sur le compteur) le 13/04/2017 Cohérent : Test Piwis réalisé le 07/04/2017. Nombre d'heures totales d'utilisation : 1508 H. Plage 1 : 5579 / 1495 H Plage 2 : Aucune.
Couleur	Gris
Type de peinture	Métallisé
Première main	Non
Commentaire	Véhicule avec certificat d'immatriculation Français



Numéro de série frappé sur le châssis, gravé sur le pare-brise et plaque constructeur portière passager.

CONFORMITE ADMINISTRATIVE

Document(s) présenté(s) lors de l'examen	
Certificat d'immatriculation	Français
Certificat de situation de moins de 15 jours	Oui Absence de gage et d'opposition
Carnet d'entretien	Oui
Notice d'utilisation	Oui
Facture(s) d'entretien(s)	Oui
Double des clés	Oui
Contrôle technique	Oui

HISTORIQUE SUR LA VIE DU VEHICULE

Historique connu sur la vie du véhicule :

Contrôle(s) Technique(s)					
Date	Type de contrôle	Validité	Centre	Raison sociale où centre	Dep.
13/04/2017	Visite technique périodique	13/04/2019	AUTOSUR	MONT D'OR CONTROLE	69
21/03/2016	Visite technique périodique	21/03/2018	SECURITEST	SARL SECURITEST CCTN	69
31/03/2014	Visite technique périodique	31/03/2016	SECURITEST	SARL SECURITEST CCTN	69

Relevé(s) de kilométrage			
Date	Kilométrage	Type	Lieu
13/04/2017	77 327 km	Visite technique périodique	MONT D'OR CONTROLE (69)
29/07/2016	76 789 km	Entretien	Centre Porsche T.L.A. St Etienne (42)
21/03/2016	76 474 km	Visite technique périodique	SARL SECURITEST CCTN (69)
31/07/2015	76 029 km	Entretien	Centre Porsche T.L.A. St Etienne (42)
21/07/2014	74 749 km	Entretien	Centre Porsche T.L.A. St Etienne (42)
31/03/2014	74 053 km	Visite technique périodique	SARL SECURITEST CCTN (69)
26/06/2013	71 999 km	Maintenance	Centre Porsche T.L.A. St Etienne (42)
11/03/2013	71 274 km	Entretien	Centre Porsche T.L.A. St Etienne (42)

10/04/2012	64 171 km	Entretien	Centre Porsche T.L.A. St Etienne (42)
19/06/2007	40 736 km	Entretien	Alpimotor Passione Auto Torino
22/06/2005	26 310 km	Maintenance	Centre Porsche Torino
21/01/2005	25 709 km	Contrôle	Centre Porsche Torino
09/04/2004	24 452 km	Entretien	Centre Porsche Torino
17/04/2002	11 411 km	Entretien	Centre Porsche Torino

Echéance prochain contrôle technique

Prochain contrôle technique à effectuer avant le 13/04/2019

ENTRETIEN DU VEHICULE

Carnet d'entretien

Présent	Oui
----------------	-----

Prévision prochaine révision

Prochaine révision à effectuer avant le : 29/07/2018 et/ou 96 789 km (1)

(1) au premier des deux termes échus en fonction des documents communiqués lors de l'examen.

Prévision remplacement de la distribution

Non concernée, absence de courroie de distribution

SECURITE DU VEHICULE

Ceintures de sécurité	
Présentes	Oui
Etat visuel et de fonctionnement	Bon

Système d'éclairage et de signalisation	
Optiques et feux avant	Fonctionnent
Répétiteurs	Fonctionnent
Feux arrières	Fonctionnent

Chauffage et ventilation	
Fonctionnement	Oui

Ordinateur de bord et combiné d'instrument	
Fonctionnement	Oui

Rétroviseurs	
Présents	Oui
Etat	
Fonctionnement réglages	Oui

Essuie-glaces - Balais	
Fonctionnement	Oui
Etat des balais	Bon

Frein à main	
Fonctionnement	Efficace

Freinage	
Efficacité	Bon
Comportement freinage en ligne	Normal

Suspension	
Efficacité	Normale Protections amortisseur avant à remplacer

Contrôle de la dérive à l'accélération
Pas de dérive à l'accélération

Direction	
Présence de jeu	Non

Pneumatiques	
Contrôle de la conformité	
Monte d'origine	AV : Largeur = 205, Hauteur = 50, Diamètre = ZR 17 N2 AR : Largeur = 255, Hauteur = 40, Diamètre = ZR 17 N2
Pneumatiques conformes à la monte d'origine	Oui
Etat général	
Roue avant droite Taux d'usure Marque	Normale Environ 30% Michelin
Roue avant gauche Taux d'usure Marque	Normale Environ 30% Michelin
Roue arrière droite Taux d'usure Marque	Normale Environ 30% Continental
Roue arrière gauche Taux d'usure Marque	Normale Environ 30% Continental

Plaquettes de frein	
Taux d'usure plaquettes avant droite	Environ 70 %
Taux d'usure plaquettes avant gauche	Environ 70 %
Taux d'usure plaquettes arrière droite	Environ 60%
Taux d'usure plaquettes arrière gauche	Environ 60%

Disques de frein	
Taux d'usure disque avant droite	Environ 50 %
Taux d'usure disque avant gauche	Environ 50 %
Taux d'usure disque arrière droite	Environ 30%
Taux d'usure disque arrière gauche	Environ 30%

MECANIQUE DU VEHICULE

Témoin(s) / voyant(s) de contrôle allumés sur le combiné d'instruments lorsque le moteur est en marche (Contrôle ceintures de sécurité bouclées, portes fermées et frein de stationnement desserré)
Aucun

Fluides	
Niveau huile moteur	Normal
Présence de fuite externe	Oui Suintement cache culbuteur et moteur
Niveau liquide de frein	Normal
Présence de fuite externe	Non
Présence d'eau (Testeur)	Non
Niveau direction assistée	Normal
Présence de fuite externe	Non
Niveau liquide de refroidissement	Normal
Présence de fuite externe	Non
Présence de CO2 dans le liquide de refroidissement	Non

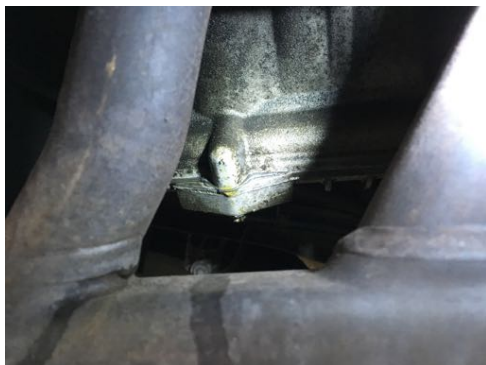

Suintement d'huile moteur

Etat visuel des soubassements	
Bon	



Soubassements gauches et droits

Demi - trains	
Avant gauche	Bon état général
Avant droit	Bon état général.
Arrière gauche	Bon état général
Arrière droit	Bon état général



Demi-trains avant gauche et droit



Demi-trains arrière gauche et droit

Démarrages	
Démarrage à froid	Aisé
Démarrage à chaud	Aisé
Fonctionnement démarreur	Bon

Recherche d'une éventuelle détérioration du moteur	
Souffle au bouchon de remplissage d'huile	Normal
Présence de fumée anormale à l'échappement	Non

Système d'embrayage	
Fonctionnement embrayage	Opérationnel

Levier de vitesses	
Présence de jeu	Non
Passage des vitesses	Aisé

Comportement à l'accélération	
Accélérations franches	Oui

Détection de bruit(s)	
Présence de bruit de roulement	Non
Présence de bruit dans les trains roulant	Non
Présence de bruit à l'échappement	Non
Présence de bruit anormal moteur (moteur froid)	Non
Présence de bruit anormal moteur (Moteur chaud)	Non
Présence de bruit dans la direction (de butée à butée)	Non

CARROSSERIE DU VEHICULE

Vitrage	
Etat	Bon.

Capote	
Type	Toile
Etat	Bon
Bon fonctionnement	Oui

Historique des opérations anormales:

Recherche de présence de dommage(s) et/ où de trace(s) de réparation antérieure de carrosserie	
Différence de teinte	Non
Présence de trace(s) réparation sur les longerons	Non
Ajustement des éléments	Normal





Absence de trace de réparation sur longerons avant gauche et droit

Corrosion	
Présence	Non

Détection de dommage(s) sur la carrosserie	
Dommage(s) détecté(s)	- Petite impact et griffure aile arrière droite.

EQUIPEMENTS ET ETAT INTERIEUR DU VEHICULE

Codes options constructeurs présents à l'origine sur le véhicule :

391 : Jantes Boxster 17

476 : Porsche Stability Management

534 : Système antivol (433 MHz)

551 : Saute vent

573 : Climatisation électronique

659 : Ordinateur de bord

695 : Autoradio Porsche CDR 22 (CD)

XJB : Console centrale Gris Arctique

Etats des éléments :

Planche de bord	
Etat	Bon

Garniture	
Etat	Bon

Etat des sièges	
Etat visuel	Bon

Moquette	
Etat	Bon

Eclairage intérieur	
Fonctionnement	Normal

Fonctionnement :

Equipements	
Fonctionnement de la climatisation	Oui
Fonctionnement de l'autoradio	Oui
Fonctionnement de la fermeture centralisée	Oui
Fonctionnement des vitres électriques	Oui
Fonctionnement des rétroviseurs électriques	Oui
Fonctionnement des sièges électriques	Oui

PHOTOGRAPHIES DU VEHICULE



Flanc avant gauche et flanc avant droit



Flanc arrière droit et flanc arrière gauche

CONCLUSION

L'ensemble des éléments fournis et les constatations réalisées permettent d'affirmer que le véhicule est sain, de qualité et dans un très bel état de conservation.

Ces informations sont primordiales dans le cadre du maintien de la côte du véhicule et de l'éventuelle prise de valeur future.



**SI VOUS DESIREZ PROCEDER A UNE EXPERTISE IDENTIQUE A CELLE-CI SUR UN AUTRE
VEHICULE N'HESITEZ PAS A NOUS CONTACTER.
BELTONE AUTOMOBILES
09.50.74.48.69**