

Monsieur VILLATTE Florent
BELTONE AUTOMOBILES
Tèl : 09.50.74.48.69
Email : contact@Beltone-Automobiles.fr

ESSAI ET EXPERTISE DU VEHICULE SUR UN PONT ET TEST DE CO2 DANS LE CIRCUIT DE REFROIDISSEMENT.

CERTAINES INFORMATIONS DANS CE DOCUMENT ONT ETE VOLONTAIREMENT FLOUTEES AFIN D'EVITER D'EVENTUELLES USURPATIONS.

LE RAPPORT D'EXPERTISE ORIGINAL (PAPIER), COMPORTANT TOUTES LES INFORMATIONS, SERA REMIS A L'ACQUEREUR LORS DE L'ACHAT DU VEHICULE.

GENERALITES

MANDANT : Monsieur VILLATTE.

MISSION : Essai routier et examen du véhicule sur un pont élévateur pour identification, contrôle carrosserie, test de CO2 dans le liquide de refroidissement.

CIRCONSTANCE DE L'EXPERTISE :

Examen visuel du véhicule en date du [REDACTED] sans démontage au centre [REDACTED]



CONFORMITE ADMINISTRATIVE

Identification et caractéristiques du véhicule à l'origine :

| Véhicule [REDACTED] | |
|-----------------------------|--|
| Marque | Porsche |
| Modèle | 911 type 997 |
| Finition | Carrera S |
| Date de mise en circulation | 27/04/2005 |
| Numéro de série VIN | WPOZZZ99Z5S760961 |
| Genre | Voiture particulière |
| Carrosserie | Cabriolet |
| Energie | ES - Essence |
| Puissance Fiscale | 26 |
| Puissance réelle | 355 cv |
| Kilométrage (km) | 74 200 km (relevé sur le compteur) |
| | Cohérent : Test Piwis réalisé le 19/05/2017 à 74 176 km. Nombre d'heures totales d'utilisation:1206.6 H. Plage 1: 11141 / 1198.5 H. Plage 2: 1160 / 1198.5 H. Plage 3: 51 / 1198.5 H.. Plage 4: Aucune Plage 5: Aucune Plage 6: Aucune |
| Couleur | Noir Basalte |
| Type de peinture | Métallisée |
| Première main | Non |
| Commentaire | Certificat d'Immatriculation Français. |

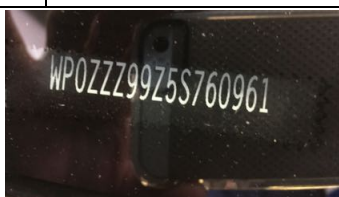

Numéro de série gravé sur le pare-brise, frappé sur le châssis et plaque constructeur portière passager.

CONFORMITE ADMINISTRATIVE

| Document(s) présenté(s) lors de l'examen | |
|---|--|
| Origine | Certificat d'Immatriculation Français. |
| Certificat de situation de moins de 15 jours | Oui Absence de gage et d'opposition |
| Carnet d'entretien | Oui |
| Notice d'utilisation | Oui |
| Facture(s) d'entretien(s) | Oui |
| Double des clés | Non |
| Contrôle technique | Oui |

HISTORIQUE SUR LA VIE DU VEHICULE

Historique connu sur la vie du véhicule :

| Contrôle(s) Technique(s) | | | | | |
|--------------------------|-----------------------------|------------|--------------|---------------------------|------|
| Date | Type de contrôle | Validité | Centre | Raison sociale où centre | Dep. |
| 22/05/2017 | Visite technique périodique | 22/05/2019 | AUTOSUR | MONT D'OR CONTROLE | 69 |
| 17/06/2016 | Visite technique périodique | 17/06/2018 | AUTOSECURITE | SARL C.S.C.A. DE LA DROME | 26 |
| 28/06/2012 | Visite technique périodique | 28/06/2014 | AUTOSECURITE | SARL C.S.C.A. DE LA DROME | 26 |
| 10/06/2010 | Visite technique périodique | 10/06/2012 | AUTOCONTROL | AUTO BILAN VICA | 69 |

| Relevé(s) de kilométrage | | | |
|--------------------------|-------------|-----------------------------|--------------------------------|
| Date | Kilométrage | Type | Lieu |
| 22/05/2017 | 74 200 km | Visite Technique Périodique | MONT D'OR CONTROLE (69) |
| 02/08/2016 | 73 207 km | Entretien | FLAT 69 (69) |
| 17/06/2016 | 72 426 km | Visite Technique Périodique | SARL C.S.C.A. DE LA DROME (26) |
| 22/05/2015 | 69 174 km | Embrayage | FLAT 69 (69) |
| 29/04/2014 | 66 641 km | Entretien Maintenance | L.G. MOTORS (38) |
| 28/06/2012 | 56 563 km | Visite Technique Périodique | SARL C.S.C.A. DE LA DROME (26) |

| | | | |
|------------|-----------|-----------------------------|----------------------------------|
| 21/12/2011 | 52 214 km | Entretien Maintenance | L.G. MOTORS (38) |
| 10/06/2010 | 39 231 km | Visite Technique Périodique | AUTO BILAN VICA (69) |
| 28/05/2009 | 32 328 km | Entretien | Centre Porsche Hilzingen (78247) |
| 11/06/2007 | 17 847 km | Entretien | Centre Porsche Hilzingen (78247) |
| 21/03/2005 | 7 857 km | Entretien | Centre Porsche Hilzingen (78247) |

Echéance prochain contrôle technique

Prochain contrôle technique à effectuer avant le 22/05/2019

ENTRETIEN DU VEHICULE

Carnet d'entretien

| | |
|----------------|------------|
| Présent | Oui |
|----------------|------------|

Prévision prochaine révision

Prochaine révision à effectuer avant le : 02/08/2018 et/ou 103 207 km (1)

(1) au premier des deux termes échus en fonction des documents communiqués lors de l'examen.

Prévision remplacement de la distribution

Non concernée, absence de courroie de distribution

SECURITE DU VEHICULE

Ceintures de sécurité

| | |
|---|------------|
| Présentes | Oui |
| Etat visuel et de fonctionnement | Bon |

Système d'éclairage et de signalisation

| | |
|-------------------------------|---------------------|
| Optiques et feux avant | Fonctionnent |
| Répétiteurs | Fonctionnent |
| Feux arrières | Fonctionnent |

Chauffage et ventilation

| | |
|-----------------------|------------|
| Fonctionnement | Oui |
|-----------------------|------------|

| Ordinateur de bord et combiné d'instrument | |
|---|-----|
| Fonctionnement | Oui |

| Rétroviseurs | |
|--------------------------------|-----|
| Présents | Oui |
| Etat | Bon |
| Fonctionnement réglages | Oui |

| Essuie-glaces - Balais | |
|-------------------------------|-----|
| Fonctionnement | Oui |
| Etat des balais | Bon |

| Frein à main | |
|-----------------------|----------|
| Fonctionnement | Efficace |

| Freinage | |
|---------------------------------------|---------|
| Efficacité | Bon |
| Comportement freinage en ligne | Normal |
| Suspension | |
| Efficacité | Normale |

| Contrôle de la dérive à l'accélération | |
|---|--|
| Pas de dérive à l'accélération | |

| Direction | |
|------------------------|-----|
| Présence de jeu | Non |

| Pneumatiques | |
|--|---|
| Contrôle de la conformité | |
| Monte d'origine | AV : Largeur = 235, Hauteur = 35, Diamètre = ZR 19 Charge = 87, Vitesse Y AR : Largeur = 295, Hauteur = 30, Diamètre = ZR 19 Charge = 100, Vitesse Y |
| Pneumatiques conformes à la monte d'origine | Oui |
| Etat général | |
| Roue avant droite Taux d'usure Marque | Normale Environ 60% Pirelli P Zéro |
| Roue avant gauche Taux d'usure Marque | Normale Environ 60% Pirelli P Zéro |
| Roue arrière droite Taux d'usure Marque | Normale Environ 30% Bridgestone |
| Roue arrière gauche Taux d'usure Marque | Normale Environ 30% Bridgestone |

MECANIQUE DU VEHICULE

| |
|--|
| Témoin(s) / voyant(s) de contrôle allumés sur le combiné d'instruments lorsque le moteur est en marche (Contrôle ceintures de sécurité bouclées, portes fermées et frein de stationnement desserré) |
| Aucun |

| Compartiment moteur | |
|----------------------------|-----|
| Aspect général | Bon |

| Moteur | |
|--|----------|
| Numéro relevé sur le moteur | 68511614 |
| Moteur d'origine (si numéro moteur identique à la fiche constructeur) | Oui |



Frappe à froid numéro de moteur

| Fluides | |
|---|----------------------|
| Niveau huile moteur Présence de fuite externe | Normal Non |
| Niveau liquide de frein Présence de fuite externe Présence d'eau (Testeur) | Normal Non Non |
| Niveau direction assistée Présence de fuite externe | Normal Non |
| Niveau liquide de refroidissement Présence de fuite externe | Normal Non |
| Présence de CO2 dans le liquide de refroidissement | Non |

| Etat visuel des soubassements | |
|-------------------------------|--|
| Bon | |



Soubassements gauches et droits

| Demi - trains | |
|-----------------------|-------------------|
| Avant gauche | Bon état général |
| Avant droit | Bon état général. |
| Arrière gauche | Bon état général |
| Arrière droit | Bon état général |

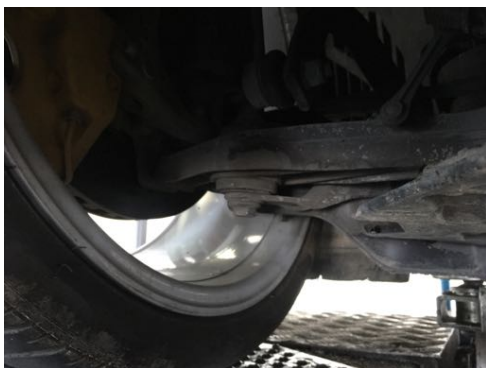

Demi-trains avant gauche et droit

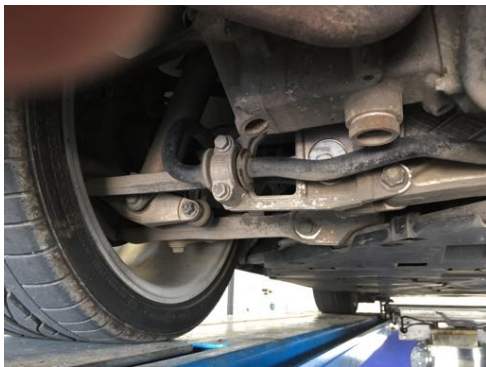

Demi-trains arrière gauche et droit

| Démarrages | |
|---------------------------------|------|
| Démarrage à froid | Aisé |
| Démarrage à chaud | Aisé |
| Fonctionnement démarreur | Bon |

| Recherche d'une éventuelle détérioration du moteur | |
|---|--------|
| Souffle au bouchon de remplissage d'huile | Normal |
| Présence de fumée anormale à l'échappement | Non |

| Système d'embrayage | |
|---------------------------------|--------------|
| Fonctionnement embrayage | Opérationnel |

| Levier de vitesses | |
|-----------------------------|------|
| Présence de jeu | Non |
| Passage des vitesses | Aisé |

| Comportement à l'accélération | |
|--------------------------------------|-----|
| Accélérations franches | Oui |

| Détection de bruit(s) | |
|---|-----|
| Présence de bruit de roulement | Non |
| Présence de bruit à l'échappement | Non |
| Présence de bruit anormal moteur (moteur froid) | Non |
| Présence de bruit anormal moteur (Moteur chaud) | Non |
| Présence de bruit dans la direction (de butée à butée) | Non |

CARROSSERIE DU VEHICULE

| Vitrage | |
|---------|-----|
| Etat | Bon |

| Capote | |
|--------------------|-------|
| Type | Toile |
| Etat | Bon |
| Bon fonctionnement | Oui |

Historique des opérations anormales:

| Recherche de présence de dommage(s) et/ou de trace(s) de réparation antérieure de carrosserie | |
|---|--------|
| Différence de teinte | Non |
| Présence de trace(s) réparation sur les longerons | Non |
| Ajustement des éléments de carrosserie | Normal |



Absence de trace de réparation sur longerons avant gauche et droit

| Corrosion | |
|------------------|-----|
| Présence | Non |

| Détection de dommage(s) sur la carrosserie | |
|---|--|
| Dommage(s) détecté(s) | <ul style="list-style-type: none"> - Impacts de gravillon face avant - Frottement bouclier avant partie inférieure - Petits impacts aile avant droite |

EQUIPEMENTS ET ETAT INTERIEUR DU VEHICULE

Codes options constructeurs présents à l'origine sur le véhicule :

342 : Chauffage de siège réglable gauche/droit

450 : Freins Céramique (PCCB)

567 : Pare-Brise avec bande filtrante

608 : Ouverture porte de garage (Homelink) 433MHZ

635 : Parkassistent (Assistance Parking)

640 : Pack Sport – Chrono Plus

666 : PCM 2 – Téléphone (GSM)

670 : PCM 2 – Navigation

680 : Pack Sono Bose

P77 : Sièges Sport

XCZ : Kit Levier Ccourt

XFH : Fond de Compteur Peint Jaune Vitesse

XSY : Ceinture Sécu en Jaune Vitesse

Etats des éléments :

| Planche de bord | |
|------------------------|-----|
| Etat | Bon |

| Garniture | |
|------------------|-----|
| Etat | Bon |

| Etat des sièges | |
|------------------------|-----|
| Etat visuel | Bon |

| Moquette | |
|-----------------|-----|
| Etat | Bon |

| Eclairage intérieur | |
|----------------------------|--------|
| Fonctionnement | Normal |

Fonctionnement :

| Equipements | |
|--|-----|
| Fonctionnement de l'aide au stationnement | Oui |
| Fonctionnement du GPS | Oui |
| Fonctionnement de la climatisation | Oui |
| Fonctionnement de l'autoradio | Oui |
| Fonctionnement de la fermeture centralisée | Oui |
| Fonctionnement des vitres électriques | Oui |
| Fonctionnement des rétroviseurs électriques | Oui |
| Fonctionnement des sièges électriques | Oui |
| Fonctionnement des sièges chauffants | Oui |
| Fonctionnement mode sport | Oui |
| Fonctionnement aileron amovible | Oui |

PHOTOGRAPHIES DU VEHICULE



Compteur kilométrique



Flanc avant gauche et flanc avant droit

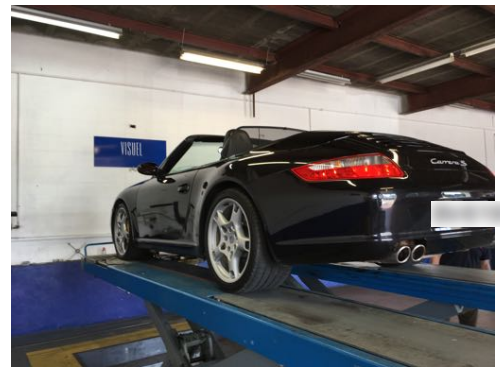
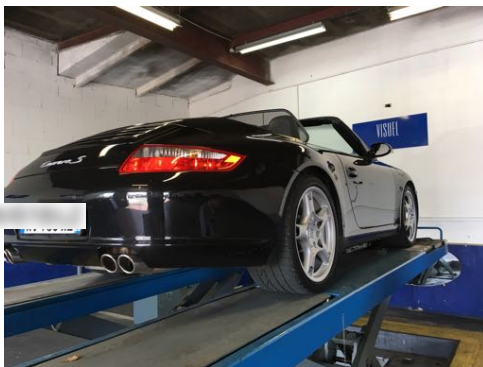

Flanc arrière droit et flanc arrière gauche

CONCLUSION

L'ensemble des éléments fournis et les constatations réalisées permettent d'affirmer que le véhicule est sain et dans un très bel état de conservation.

Ces informations sont primordiales dans le cadre du maintien de la côte du véhicule et de l'éventuelle prise de valeur future.



**SI VOUS DESIREZ PROCEDER A UNE EXPERTISE IDENTIQUE A CELLE-CI SUR UN AUTRE
VEHICULE N'HESITEZ PAS A NOUS CONTACTER.**

BELTONE AUTOMOBILES

09.50.74.48.69