

**Monsieur VILLATTE Florent**  
**BELTONE AUTOMOBILES**  
Tèl : 09.50.74.48.69  
Email : contact@Beltone-Automobiles.fr

## ESSAI ET EXPERTISE DU VEHICULE SUR UN PONT ET ANALYSE D'HUILE MOTEUR

Nos réf : 1611067

### GENERALITES :

CERTAINES INFORMATIONS DANS CE DOCUMENT ONT ETE VOLONTAIREMENT FLOUTEES  
AFIN D'EVITER D'EVENTUELLES USURPATIONS.

LE RAPPORT D'EXPERTISE ORIGINAL (PAPIER), COMPORTANT TOUTES LES INFORMATIONS,  
SERA REMIS À L'ACQUEREUR LORS DE L'ACHAT DU VEHICULE.

MANDANT : Monsieur VILLATTE.

MISSION : Essai routier et examen du véhicule sur un pont élévateur pour  
identification, contrôle carrosserie.

### CIRCONSTANCE DE L'EXPERTISE :

Examen visuel du véhicule en date du [REDACTED]  
sans démontage au centre [REDACTED]



## CONFORMITE ADMINISTRATIVE

Identification et caractéristiques du véhicule à l'origine :

Véhicule <span style="background-color: black; color: black;">XXXXXXXXXX</span>	
<b>Marque</b>	Porsche
<b>Modèle</b>	911 type 993
<b>Finition</b>	Carrera 3.6
<b>Date de mise en circulation</b>	18/04/1994
<b>Numéro de série VIN</b>	WPOZZZ99ZRS314669
<b>Genre</b>	Voiture particulière
<b>Carrosserie</b>	Coupé
<b>Energie</b>	ES - Essence
<b>Puissance Fiscale</b>	23
<b>Puissance réelle</b>	272 cv
<b>Kilométrage (km)</b>	113 068 km (relevé sur le compteur)
	Cohérent
<b>Couleur</b>	Iris Blue
<b>Type de peinture</b>	Métallisée
<b>Première main</b>	Non
<b>Commentaire</b>	Certificat d'immatriculation français



Numéro de série frappé sur le châssis, étiquette constructeur sous le capot moteur



**Compteur kilométrique ne présentant pas de trace de démontage / d'ouverture.**



**Etiquette, avec la date de fabrication du compteur, présente.**

**Scellés présents sur Les vis d'ouverture du compteur.**

## CONFORMITE ADMINISTRATIVE

Document(s) présenté(s) lors de l'examen	
<b>Origine</b>	Certificat d'immatriculation français
<b>Certificat de situation de moins de 15 jours</b>	Oui Absence de gage et d'opposition
<b>Carnet d'entretien</b>	Oui
<b>Notice d'utilisation</b>	Oui
<b>Facture(s) d'entretien(s)</b>	Oui
<b>Double des clés</b>	Oui
<b>Contrôle technique</b>	Oui

## HISTORIQUE SUR LA VIE DU VEHICULE

Historique connu sur la vie du véhicule :

Contrôle(s) Technique(s)					
Date	Type de contrôle	Validité	Centre	Raison sociale où centre	Dep.
30/11/2016	Visite technique périodique	30/11/2018	AUTOSUR MONT D'OR CONTROLE	MONT D'OR CONTROLE	69
28/08/2015	Visite technique périodique	28/08/2017	AUTO NORISKO	AUTO BILAN FRANCE	66
03/03/2015	Visite technique périodique	03/03/2016	SUPERVISION Y CONTROL S.A. XUNTA DE GALICIA	ITV 3611 VIGO	SP
20/07/2012	Visite technique périodique	20/07/2013	SUPERVISION Y CONTROL S.A. XUNTA DE GALICIA	ITV. 2402	SP
19/07/2011	Visite technique périodique	19/07/2012	SUPERVISION Y CONTROL S.A. XUNTA DE GALICIA	ITV1511 CORUNA	SP
19/07/2010	Visite technique périodique	19/07/2011	SUPERVISION Y CONTROL S.A. XUNTA DE GALICIA	ITV 1511 CORUNA	SP
24/07/2009	Visite technique périodique	24/07/2010	SUPERVISION Y CONTROL S.A. XUNTA DE GALICIA	ITV 1501 CORUNA	SP
08/08/2008	Visite technique périodique	08/08/2009	SUPERVISION Y CONTROL S.A. XUNTA DE GALICIA	ITV 1511 CORUNA	SP
26/07/2007	Visite technique périodique	07/11/2008	SUPERVISION Y CONTROL S.A. XUNTA DE GALICIA	ITV 1501 CORUNA	SP

### Relevé(s) de kilométrage

Date	Kilométrage	Type	Lieu
12/01/2017	113 357 km	Maintenance	GT Sport (69)
30/11/2016	113 068 km	Visite technique périodique	Autosur Limonest (69)
02/09/2016	112 430 km	Maintenance	Euromaster (66)
07/09/2015	111 806 km	Maintenance	Centre Porsche Perpignan (66)
28/08/2015	111 902 km	Visite technique périodique	AUTO BILAN France (66)
06/11/2014	109 002 km	Entretien et Maintenance	Garage Tino Alonso Mos (Espagne)
04/11/2014	108 959 km	Contrôle 111 points	Centre Porsche La Corogne (Espagne)
04/06/2010	102 448 km	Maintenance	Centre Porsche Vigo (Espagne)
29/04/2010	101 747 km	Maintenance	Garage Roberto Rey La Corogne (Espagne)
09/04/2010	100 808 km	Maintenance	Garage Taprec Auto La Corogne (Espagne)
12/02/2010	100 415 km	Maintenance	Garage Roberto Rey La Corogne (Espagne)
01/07/2009	96 547 km	Maintenance	Centre Porsche La Corogne (Espagne)
29/08/2008	89 262 km	Maintenance	Centre Porsche La Corogne (Espagne)
24/07/2008	88 830 km	Entretien	Centre Porsche La Corogne (Espagne)
13/01/2003	52 024 km	Entretien	Centre Porsche Madrid (Espagne)
29/08/2001	41 162 km	Entretien	Centre Porsche Madrid (Espagne)
11/07/2000	31 154 km	Entretien	Centre Porsche Madrid (Espagne)
19/05/1999	22 750 km	Entretien	Centre Porsche Madrid (Espagne)

### Echéance prochain contrôle technique

Prochain contrôle technique à effectuer avant le 30/11/2018

### Propriétaire(s) du véhicule

<b>Propriétaire 1 (Madrid Espagne)</b>	Avril 1994 à Mars 1999
<b>Propriétaire 2 (Madrid Espagne)</b>	Mars 1999 à Octobre 2006
<b>Propriétaire 3 (Coruna Espagne)</b>	Octobre 2006 à Août 2015
<b>Propriétaire 4 (Argelès France)</b>	Août 2015 à Novembre 2016

## ENTRETIEN DU VEHICULE

Carnet d'entretien	
Présent	Oui

Prévision prochaine révision
Prochaine révision à effectuer avant le : 14/12/2018 et/ou 133 182 km (1)

(1) au premier des deux termes échus en fonction des documents communiqués lors de l'examen.

Prévision remplacement de la distribution
Non concernée, absence de courroie de distribution

## SECURITE DU VEHICULE

Ceintures de sécurité	
Présentes	Oui
Etat visuel et de fonctionnement	Bon

Système d'éclairage et de signalisation	
Optiques et feux avant	Fonctionnent
Répétiteurs	Fonctionnent
Feux arrières	Fonctionnent

Chauffage et ventilation	
Fonctionnement	Oui

Ordinateur de bord et combiné d'instrument	
Fonctionnement	Oui

Rétroviseurs	
Présents	Oui
Etat	Bon
Fonctionnement réglages	Oui

<b>Essuie-glaces - Balais</b>	
<b>Fonctionnement</b>	Oui
<b>Etat des balais</b>	Bon

<b>Frein à main</b>	
<b>Fonctionnement</b>	Efficace

<b>Freinage</b>	
<b>Efficacité</b>	Bon
<b>Comportement freinage en ligne</b>	Normal
<b>Suspension</b>	
<b>Efficacité</b>	Normale

<b>Contrôle de la dérive à l'accélération</b>	
Pas de dérive à l'accélération	

<b>Direction</b>	
<b>Présence de jeu</b>	Non

<b>Pneumatiques</b>	
<b>Contrôle de la conformité</b>	
<b>Monte d'origine</b>	AV : Largeur = 205, Hauteur = 50, Diamètre = ZR 17, Charge = 89, Vitesse = Y AR : Largeur = 255, Hauteur = 50, Diamètre = ZR 17, Charge = 94, Vitesse = Y
<b>Pneumatiques conformes à la monte d'origine</b>	Oui
<b>Etat général</b>	
<b>Roue avant droite</b> <b>Taux d'usure</b> <b>Marque</b>	Normale Environ 30% Michelin
<b>Roue avant gauche</b> <b>Taux d'usure</b> <b>Marque</b>	Normale Environ 30% Michelin
<b>Roue arrière droite</b> <b>Taux d'usure</b> <b>Marque</b>	Normale Environ 10% Michelin
<b>Roue arrière gauche</b> <b>Taux d'usure</b> <b>Marque</b>	Normale Environ 10% Michelin

<b>Plaquettes de frein</b>	
<b>Taux d'usure plaquettes avant droite</b>	Environ 40 %
<b>Taux d'usure plaquettes avant gauche</b>	Environ 40%
<b>Taux d'usure plaquettes arrière droite</b>	Environ 40 %
<b>Taux d'usure plaquettes arrière gauche</b>	Environ 40 %

<b>Disques de frein</b>	
<b>Taux d'usure disque avant droite</b>	Environ 20 %
<b>Taux d'usure disque avant gauche</b>	Environ 20 %
<b>Taux d'usure disque arrière droite</b>	Environ 20 %
<b>Taux d'usure disque arrière gauche</b>	Environ 20 %



# MECANIQUE DU VEHICULE

<b>Témoin(s) / voyant(s) de contrôle allumés sur le combiné d'instruments lorsque le moteur est en marche (Contrôle ceintures de sécurité bouclées, portes fermées et frein de stationnement desserré)</b>
Aucun

<b>Compartiment moteur</b>	
<b>Aspect général</b>	Bon

<b>Moteur</b>	
<b>Numéro relevé sur le moteur</b>	63R51711
<b>Moteur d'origine (si numéro moteur identique à la fiche constructeur)</b>	Oui



**Capot moteur**

<b>Fluides</b>	
<b>Niveau huile moteur</b>	Normal
<b>Présence de fuite externe</b>	Non
<b>Niveau liquide de frein</b>	Normal
<b>Présence de fuite externe</b>	Non
<b>Présence d'eau (Testeur)</b>	Non
<b>Niveau direction assistée</b>	Normal
<b>Présence de fuite externe</b>	Non

<b>Etat visuel des soubassements</b>
Bon



**Soubassements gauches et droits**

<b>Demi - trains</b>	
<b>Avant gauche</b>	Bon état général
<b>Avant droit</b>	Bon état général.
<b>Arrière gauche</b>	Bon état général
<b>Arrière droit</b>	Bon état général

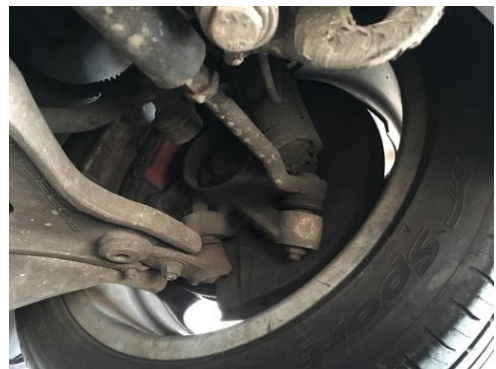

**Demi-trains avant gauche et droit**

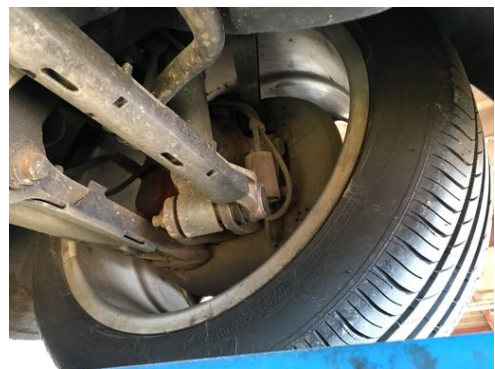

**Demi-trains arrière gauche et droit**

<b>Démarrages</b>	
<b>Démarrage à froid</b>	Aisé
<b>Démarrage à chaud</b>	Aisé
<b>Fonctionnement démarreur</b>	Bon

<b>Recherche d'une éventuelle détérioration du moteur</b>	
<b>Souffle au bouchon de remplissage d'huile</b>	Normal
<b>Présence de fumée anormale à l'échappement</b>	Non

<b>Système d'embrayage</b>	
<b>Fonctionnement embrayage</b>	Opérationnel (boîte automatique)

<b>Levier de vitesses</b>	
<b>Présence de jeu</b>	Non (boîte automatique)
<b>Passage des vitesses</b>	Aisé (boîte automatique)

<b>Comportement à l'accélération</b>	
<b>Accélération franches</b>	Oui

<b>Détection de bruit(s)</b>	
<b>Présence de bruit de roulement</b>	Non
<b>Présence de bruit dans les trains roulant</b>	Non
<b>Présence de bruit à l'échappement</b>	Non
<b>Présence de bruit anormal moteur (moteur froid)</b>	Non
<b>Présence de bruit anormal moteur (Moteur chaud)</b>	Non
<b>Présence de bruit dans la direction (de butée à butée)</b>	Non

## CARROSSERIE DU VEHICULE

Vitrage	
Etat	Bon

Capote	
Type	Non concerné
Etat	Non concerné
Bon fonctionnement	Non concerné

Recherche de présence de dommage(s) et/ou de trace(s) de réparation antérieure de carrosserie	
Différence de teinte	Non
Présence de trace(s) réparation sur les longerons	Non
Ajustement des éléments	Normal



Absence de trace de réparation sur longerons avant gauche et droit

<b>Corrosion</b>	
<b>Présence</b>	Non

## **EQUIPEMENTS ET ETAT INTERIEUR DU VEHICULE**

**Codes options constructeurs présents à l'origine sur le véhicule :**

425 – Essuie-glace arr.

545 - Réservoir de 92 litres

573 – Clim auto filtre charb. actif

693 – Autoradio London RDM 42 (CD)

P14 – Sièges chauffants G/D

TT1 – Tiptronic Transmission

**Etats des éléments :**

<b>Planche de bord</b>	
<b>Etat</b>	Bon

<b>Garniture</b>	
<b>Etat</b>	Bon

<b>Etat des sièges</b>	
<b>Etat visuel</b>	Bon

<b>Moquette</b>	
<b>Etat</b>	Bon

<b>Eclairage intérieur</b>	
<b>Fonctionnement</b>	Normal

**Fonctionnement :**

<b>Equipements</b>	
<b>Fonctionnement de la climatisation</b>	Oui
<b>Fonctionnement de l'autoradio</b>	Oui
<b>Fonctionnement de la fermeture centralisée</b>	Oui
<b>Fonctionnement des vitres électriques</b>	Oui
<b>Fonctionnement des rétroviseurs électriques</b>	Oui
<b>Fonctionnement des sièges électriques</b>	Oui

## PHOTOGRAPHIES DU VEHICULE



Compteur kilométrique



Flanc avant gauche et flanc avant droit



Flanc arrière droit et flanc arrière gauche



## CONCLUSION

L'ensemble des éléments fournis et les constatations réalisées permettent d'affirmer que le véhicule est sain et dans un très bel état de conservation.

Ces informations sont primordiales dans le cadre du maintien de la côte du véhicule et de l'éventuelle prise de valeur future.

Document joint : Rapport d'analyse d'huile moteur ; Prélèvement effectué le 03/12/2016.



**SI VOUS DESIREZ PROCEDER A UNE EXPERTISE IDENTIQUE A CELLE-CI SUR UN AUTRE  
VEHICULE N'HESITEZ PAS A NOUS CONTACTER.  
BELTONE AUTOMOBILES  
09.50.74.48.69**