

**Monsieur VILLATTE Florent**  
**BELTONE AUTOMOBILES**  
Tèl : 09.50.74.48.69  
Email : contact@Beltone-Automobiles.fr

## **ESSAI ET EXPERTISE DU VEHICULE SUR UN PONT ET TEST DE CO2 DANS LE CIRCUIT DE REFROIDISSEMENT.**

Nos réf : 1705075

### **GENERALITES :**

**CERTAINES INFORMATIONS DANS CE DOCUMENT ONT ETE VOLONTAIREMENT FLOUTEES AFIN D'EVITER D'EVENTUELLES USURPATIONS.**

**LE RAPPORT D'EXPERTISE ORIGINAL (PAPIER), COMPORTANT TOUTES LES INFORMATIONS, SERA REMIS À L'ACQUEREUR LORS DE L'ACHAT DU VEHICULE.**

MANDANT : Monsieur VILLATTE.

MISSION : Essai routier et examen du véhicule sur un pont élévateur pour identification, contrôle carrosserie et test de CO2 dans le liquide de refroidissement.

### **CIRCONSTANCE DE L'EXPERTISE :**

Examen visuel du véhicule en date du [blurred] sans démontage au centre [blurred]



# CONFORMITE ADMINISTRATIVE

Identification et caractéristiques du véhicule à l'origine :

| Véhicule / [REDACTED]              |  |
|------------------------------------|--|
| <b>Marque</b>                      | Porsche  |
| <b>Modèle</b>                      | Boxster type 987   |
| <b>Finition</b>                    | S  |
| <b>Date de mise en circulation</b> | 07/03/2007   |
| <b>Numéro de série VIN</b>         | WPOZZZ98Z6U722954  |
| <b>Genre</b>                       | Voiture particulière   |
| <b>Carrosserie</b>                 | Cabriolet  |
| <b>Energie</b>                     | ES - Essence   |
| <b>Puissance Fiscale</b>           | 19 cv  |
| <b>Puissance réelle</b>            | 280 cv   |
| <b>Kilométrage (km)</b>            | 83 461 km [relevé sur le compteur] le 31/05/2017<br>Cohérent : Test Piwis réalisé le 31/05/2017 à 83 437 km. Nombre d'heures totales d'utilisation : 1687 H.<br>Plage 1 : 5579 / 1685.2 H<br>Plage 2 : 874/1448.6 H<br>Plage 3 : 99/1058.1 H<br>Plage 4 : 33/1026.8 H<br>Plage 5 : Aucune.<br>Plage 6 : Aucune |
| <b>Couleur</b>                     | Noir Basalte   |
| <b>Type de peinture</b>            | Métallisé  |
| <b>Première main</b>               | Non  |
| <b>Commentaire</b>                 | Véhicule avec certificat d'immatriculation Français  |



Numéro de série gravé sur le pare-brise, frappé sur le châssis et plaque constructeur portière passager.

## CONFORMITE ADMINISTRATIVE

| Document(s) présenté(s) lors de l'examen            |  |
|---|--|
| <b>Certificat d'immatriculation</b>                 | Français depuis le 22/06/2010          |
| <b>Certificat de situation de moins de 15 jours</b> | Oui<br>Absence de gage et d'opposition |
| <b>Carnet d'entretien</b>                           | Oui                                    |
| <b>Notice d'utilisation</b>                         | Oui                                    |
| <b>Facture(s) d'entretien(s)</b>                    | Oui                                    |
| <b>Double des clés</b>                              | Oui                                    |
| <b>Contrôle technique</b>                           | Oui                                    |

## HISTORIQUE SUR LA VIE DU VEHICULE

Historique connu sur la vie du véhicule :

| Contrôle(s) Technique(s) |                             |            |            |                          |      |
|--------------------------|-----------------------------|------------|------------|--------------------------|------|
| Date                     | Type de contrôle            | Validité   | Centre     | Raison sociale où centre | Dep. |
| 31/05/2017               | Visite technique périodique | 31/05/2019 | AUTOSUR    | MONT D'OR CONTROLE       | 69   |
| 19/01/2016               | Visite technique périodique | 19/01/2018 | SECURITEST | GROUPE CASTETS FRERES    | 31   |
| 19/12/2013               | Visite technique périodique | 19/12/2015 | SECURITEST | GROUPE CASTETS FRERES    | 31   |
| 24/05/2012               | Visite technique périodique | 24/05/2014 | AUTOSUR    | SARL DSM                 | 31   |
| 28/06/2011               | Visite technique périodique | 28/06/2013 | AUTOSUR    | SARL DSM                 | 31   |

### Relevé(s) de kilométrage

| Date       | Kilométrage | Type                        | Lieu                              |
|------------|-------------|-----------------------------|-----------------------------------|
| 31/05/2017 | 83 461 km   | Visite Technique Périodique | MONT D'OR CONTROLE (69)           |
| 31/05/2017 | 83 437 km   | Test Piwis                  | GT Sport (69)                     |
| 11/04/2016 | 77 039 km   | Test Piwis                  | SC42 (42)                         |
| 19/01/2016 | 76 071 km   | Entretien                   | CASTERAN Auto Sport (31)          |
| 19/01/2016 | 76 071 km   | Visite Technique Périodique | GROUPE CASTETS FRERES (31)        |
| 19/12/2013 | 62 925 km   | Visite Technique Périodique | GROUPE CASTETS FRERES (31)        |
| 06/05/2013 | 60 781 km   | Entretien et maintenance    | 911 TECHNIK (31)                  |
| 24/05/2012 | 55 612 km   | Visite Technique Périodique | SARL DSM (31)                     |
| 28/06/2011 | 47 063 km   | Visite Technique Périodique | SARL DSM (31)                     |
| 18/11/2010 | 44 487 km   | Entretien                   | Centre Porsche Bordeaux (33)      |
| 23/09/2008 | 16 471 km   | Entretien                   | Centre Porsche Munich (Allemagne) |

### Echéance prochain contrôle technique

Prochain contrôle technique à effectuer avant le 31/05/2019

## ENTRETIEN DU VEHICULE

### Carnet d'entretien

| Présent | Oui |
|---------|-----|
|         |     |

### Prévision prochaine révision

Prochaine révision à effectuer avant le : 19/01/2018 et/ou 106 071 km [1]

[1] au premier des deux termes échus en fonction des documents communiqués lors de l'examen.

### Prévision remplacement de la distribution

Non concernée, absence de courroie de distribution

## SECURITE DU VEHICULE

| <b>Ceintures de sécurité</b>            |     |
|---|-----|
| <b>Présentes</b>                        | Oui |
| <b>Etat visuel et de fonctionnement</b> | Bon |

| <b>Système d'éclairage et de signalisation</b> |              |
|--|--------------|
| <b>Optiques et feux avant</b>                  | Fonctionnent |
| <b>Répétiteurs</b>                             | Fonctionnent |
| <b>Feux arrières</b>                           | Fonctionnent |

| <b>Chauffage et ventilation</b> |     |
|---------------------------------|-----|
| <b>Fonctionnement</b>           | Oui |

| <b>Ordinateur de bord et combiné d'instrument</b> |     |
|---|-----|
| <b>Fonctionnement</b>                             | Oui |

| <b>Rétroviseurs</b>            |     |
|--------------------------------|-----|
| <b>Présents</b>                | Oui |
| <b>Etat</b>                    |     |
| <b>Fonctionnement réglages</b> | Oui |

| <b>Essuie-glaces - Balais</b> |     |
|-------------------------------|-----|
| <b>Fonctionnement</b>         | Oui |
| <b>Etat des balais</b>        | Bon |

| <b>Frein à main</b>   |          |
|-----------------------|----------|
| <b>Fonctionnement</b> | Efficace |

| <b>Freinage</b>                       |         |
|---------------------------------------|---------|
| <b>Efficacité</b>                     | Bon     |
| <b>Comportement freinage en ligne</b> | Normal  |
| <b>Suspension</b>                     |         |
| <b>Efficacité</b>                     | Normale |

| <b>Contrôle de la dérive à l'accélération</b> |  |
|---|--|
| Pas de dérive à l'accélération                |  |

| <b>Direction</b>       |     |
|------------------------|-----|
| <b>Présence de jeu</b> | Non |

| <b>Pneumatiques</b>  |   |
|--|---|
| <b>Contrôle de la conformité</b>                                   |   |
| <b>Monte d'origine</b>   | AV : Largeur = 235, Hauteur = 40, Diamètre = ZR 18<br>Charge : 91, Vitesse : Y<br>AR : Largeur = 265, Hauteur = 40, Diamètre = ZR 18<br>Charge : 101, Vitesse : Y |
| <b>Pneumatiques conformes à la monte d'origine</b>                 | Oui   |
| <b>Etat général</b>  |   |
| <b>Roue avant droite</b><br><b>Taux d'usure</b><br><b>Marque</b>   | Normale<br>Environ 50%<br>BRIDGESTONE   |
| <b>Roue avant gauche</b><br><b>Taux d'usure</b><br><b>Marque</b>   | Normale<br>Environ 50%<br>BRIDGESTONE   |
| <b>Roue arrière droite</b><br><b>Taux d'usure</b><br><b>Marque</b> | Normale<br>Environ 70%<br>BRIDGESTONE   |
| <b>Roue arrière gauche</b><br><b>Taux d'usure</b><br><b>Marque</b> | Normale<br>Environ 70%<br>BRIDGESTONE   |

| <b>Plaquettes de frein</b>                    |              |
|---|--------------|
| <b>Taux d'usure plaquettes avant droite</b>   | Environ 20 % |
| <b>Taux d'usure plaquettes avant gauche</b>   | Environ 20 % |
| <b>Taux d'usure plaquettes arrière droite</b> | Environ 20%  |
| <b>Taux d'usure plaquettes arrière gauche</b> | Environ 20%  |

| Disques de frein                   |              |
|------------------------------------|--------------|
| Taux d'usure disque avant droite   | Environ 40 % |
| Taux d'usure disque avant gauche   | Environ 40 % |
| Taux d'usure disque arrière droite | Environ 20%  |
| Taux d'usure disque arrière gauche | Environ 20%  |

## MECANIQUE DU VEHICULE

|  |
|--|
| <b>Témoin(s) / voyant(s) de contrôle allumés sur le combiné d'instruments lorsque le moteur est en marche (Contrôle ceintures de sécurité bouclées, portes fermées et frein de stationnement desserré)</b> |
| Aucun  |

| Moteur  |          |
|---|----------|
| Numéro relevé sur le moteur   | 62605648 |
| Moteur d'origine<br>(si numéro moteur identique à la<br>fiche constructeur) | Oui      |



Numéro frappé sur le moteur

| Fluides  |               |
|--|---------------|
| Niveau huile moteur<br>Présence de fuite externe               | Normal<br>Non |
| Niveau liquide de frein<br>Présence de fuite externe           | Normal<br>Non |
| Niveau direction assistée<br>Présence de fuite externe         | Normal<br>Non |
| Niveau liquide de refroidissement<br>Présence de fuite externe | Normal<br>Non |
| Présence de CO2 dans le liquide de refroidissement             | Non           |



Test de CO2

| Etat visuel des soubassements |
|-------------------------------|
| Bon                           |



Soubassements gauches et droits



| <b>Demi - trains</b>  |                   |
|-----------------------|-------------------|
| <b>Avant gauche</b>   | Bon état général  |
| <b>Avant droit</b>    | Bon état général. |
| <b>Arrière gauche</b> | Bon état général  |
| <b>Arrière droit</b>  | Bon état général  |

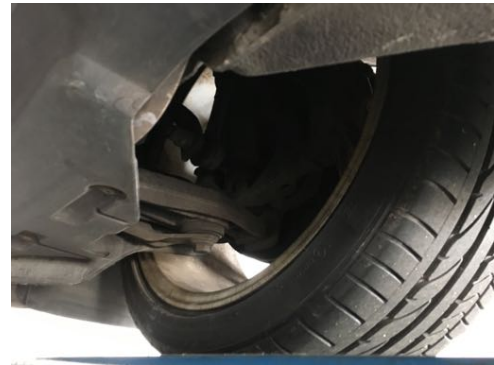

**Demi-trains avant gauche et droit**



**Demi-trains arrière gauche et droit**

| <b>Démarrages</b>               |      |
|---------------------------------|------|
| <b>Démarrage à froid</b>        | Aisé |
| <b>Démarrage à chaud</b>        | Aisé |
| <b>Fonctionnement démarreur</b> | Bon  |

| <b>Recherche d'une éventuelle détérioration du moteur</b> |        |
|---|--------|
| <b>Souffle au bouchon de remplissage d'huile</b>          | Normal |
| <b>Présence de fumée anormale à l'échappement</b>         | Non    |

| <b>Système d'embrayage</b>      |              |
|---------------------------------|--------------|
| <b>Fonctionnement embrayage</b> | Opérationnel |

| <b>Levier de vitesses</b>   |      |
|-----------------------------|------|
| <b>Présence de jeu</b>      | Non  |
| <b>Passage des vitesses</b> | Aisé |

| <b>Comportement à l'accélération</b> |     |
|--------------------------------------|-----|
| <b>Accélération franches</b>         | Oui |

| <b>Détection de bruit(s)</b>                                  |     |
|---|-----|
| <b>Présence de bruit de roulement</b>                         | Non |
| <b>Présence de bruit dans les trains roulant</b>              | Non |
| <b>Présence de bruit à l'échappement</b>                      | Non |
| <b>Présence de bruit anormal moteur (moteur froid)</b>        | Non |
| <b>Présence de bruit anormal moteur (Moteur chaud)</b>        | Non |
| <b>Présence de bruit dans la direction (de butée à butée)</b> | Non |

## **CARROSSERIE DU VEHICULE**

| <b>Vitrage</b> |      |
|----------------|------|
| <b>Etat</b>    | Bon. |

| <b>Capote</b>             |       |
|---------------------------|-------|
| <b>Type</b>               | Toile |
| <b>Etat</b>               | Bon   |
| <b>Bon fonctionnement</b> | Oui   |

Historique des opérations anormales:

| Recherche de présence de dommage(s) et/ où de trace(s) de réparation antérieure de carrosserie |        |
|--|--------|
| Différence de teinte   | Non    |
| Présence de trace(s) réparation sur les longerons  | Non    |
| Ajustement des éléments  | Normal |



Absence de trace de réparation sur longerons avant gauche et droit

| Corrosion |     |
|-----------|-----|
| Présence  | Non |

| Détection de dommage(s) sur la carrosserie |  |
|--|--|
| Dommage(s) détecté(s)                      | <ul style="list-style-type: none"> <li>- Égratignures sur pare-chocs avant et arrière.</li> <li>- Petits impacts sur portière droite.</li> </ul> |

# EQUIPEMENTS ET ETAT INTERIEUR DU VEHICULE

**Codes options constructeurs présents à l'origine sur le véhicule :**

342 : Chauffage de siège réglable gauche/droit

490 : Pack audio ASK

551 : Saute vent

573 : Climatisation électronique

618 : Pré-équipement Tél. portable VDA

P74 : Phares Bi-Xénon

**Etats des éléments :**

| <b>Planche de bord</b> |     |
|------------------------|-----|
| <b>Etat</b>            | Bon |

| <b>Garniture</b> |     |
|------------------|-----|
| <b>Etat</b>      | Bon |

| <b>Etat des sièges</b> |     |
|------------------------|-----|
| <b>Etat visuel</b>     | Bon |

| <b>Moquette</b> |     |
|-----------------|-----|
| <b>Etat</b>     | Bon |

| <b>Eclairage intérieur</b> |   |
|----------------------------|---|
| <b>Fonctionnement</b>      | Normal<br>Lumière pare-soleil passager non fonctionnement |

**Fonctionnement :**

| <b>Equipements</b>                                 |     |
|--|-----|
| <b>Fonctionnement de la climatisation</b>          | Oui |
| <b>Fonctionnement de l'autoradio</b>               | Oui |
| <b>Fonctionnement de la fermeture centralisée</b>  | Oui |
| <b>Fonctionnement des vitres électriques</b>       | Oui |
| <b>Fonctionnement des rétroviseurs électriques</b> | Oui |
| <b>Fonctionnement des sièges électriques</b>       | Oui |
| <b>Fonctionnement des sièges chauffants</b>        | Oui |
| <b>Fonctionnement de l'aileron amovible</b>        | Oui |

## PHOTOGRAPHIES DU VEHICULE



Flanc avant gauche et flanc avant droit



Flanc arrière droit et flanc arrière gauche

## CONCLUSION

L'ensemble des éléments fournis et les constatations réalisées permettent d'affirmer que le véhicule est sain, de qualité et dans un très bel état de conservation.

Ces informations sont primordiales dans le cadre du maintien de la côte du véhicule et de l'éventuelle prise de valeur future.



**SI VOUS DESIREZ PROCEDER A UNE EXPERTISE IDENTIQUE A CELLE-CI SUR UN AUTRE  
VEHICULE N'HESITEZ PAS A NOUS CONTACTER.  
BELTONE AUTOMOBILES  
09.50.74.48.69**