

AGENCE BELTONE
100 Avenue de la République
92000 Nanterre
Tél : 09.50.74.48.69
Email : contact@Beltone-Automobiles.fr

Monsieur VILLATTE Florent
BELTONE AUTOMOBILES
Tèl : 09.50.74.48.69
Email : contact@Beltone-Automobiles.fr

ESSAI ET EXPERTISE DU VEHICULE SUR UN PONT ET TEST DE CO2 DANS LE CIRCUIT DE REFROIDISSEMENT.

Nos réf : 1706035

GENERALITES :

CERTAINES INFORMATIONS DANS CE DOCUMENT ONT ETE VOLONTAIREMENT FLOUTEES AFIN D'EVITER D'EVENTUELLES USURPATIONS.

LE RAPPORT D'EXPERTISE ORIGINAL (PAPIER), COMPORTANT TOUTES LES INFORMATIONS, SERA REMIS A L'ACQUEREUR LORS DE L'ACHAT DU VEHICULE.

MANDANT : Monsieur VILLATTE.

MISSION : Essai routier et examen du véhicule sur un pont élévateur pour identification, contrôle carrosserie et test de CO2 dans le liquide de refroidissement.

CIRCONSTANCE DE L'EXPERTISE :

Examen visuel du véhicule en date du [REDACTED] sans démontage au centre [REDACTED]



CONFORMITE ADMINISTRATIVE

Identification et caractéristiques du véhicule à l'origine :

Véhicule [REDACTED]	
Marque	Porsche
Modèle	911 type 997
Finition	TURBO
Date de mise en circulation	31/07/2008
Numéro de série VIN	WPOZZZ99Z8S709099
Genre	Voiture particulière
Carrosserie	Coupé
Energie	ES - Essence
Puissance Fiscale	40 cv
Puissance réelle	480 cv
Kilométrage (km)	66 913 km (relevé sur le compteur) Cohérent : Test Piwis réalisé le 14/06/2017 à 66 993 km. Nombre d'heures totales d'utilisation:1423.4 H. Plage 1 : 1262 / 1 387.4 H. Plage 2 : 34 / 1 193.4 H Plage 3 : Aucune Plage 4 : Aucune Plage 5 : Aucune Plage 6 : Aucune
Couleur	Argent GT
Type de peinture	Métallisée
Première main	Non
Commentaire	Véhicule d'origine Française



Numéro de série frappé sur le châssis, numéro de châssis inscrit sur la baie de pare-brise et plaque constructeur portière passager.

CONFORMITE ADMINISTRATIVE

Document(s) présenté(s) lors de l'examen	
Origine	Française
Certificat de situation de moins de 15 jours	Oui Absence de gage et d'opposition
Carnet d'entretien	Oui
Notice d'utilisation	Oui
Facture(s) d'entretien(s)	Oui
Double des clés	Oui
Contrôle technique	Oui

HISTORIQUE SUR LA VIE DU VEHICULE

Historique connu sur la vie du véhicule :

Contrôle(s) Technique(s)					
Date	Type de contrôle	Validité	Centre	Raison sociale où centre	Dep.
08/03/2017	Visite technique périodique	08/03/2019	AUTOVISION	EURL O.A.C. AUTOVISION	85
03/03/2015	Visite technique périodique	03/03/2017	AUTOVISION	C.A.B.M.	93

Relevé(s) de kilométrage			
Date	Kilométrage	Type	Lieu
14/06/2017	66 993 km	Test Piwis	GT Sport (69)
08/03/2017	65 067 km	Visite technique périodique	EURL O.A.C. AUTOVISION (85)
25/01/2017	64 150 km	Entretien Maintenance	SARL THIERRY AUTOS (89)
08/09/2015	55 803 km	Maintenance	911 MONTMARTRE (75)
13/07/2015	55 765 km	Entretien Maintenance	CENTRE PORSCHE ST MAUR (94)
03/03/2015	52 494 km	Visite technique périodique	C.A.B.M. (93)
02/03/2015	52 491 km	Achat Véhicule	ROYAL CAR COMPANY (75)
04/01/2013	46 429 km	Entretien Maintenance	Atelier Philippe Cabaille (94)
09/06/2011	41 467 km	Maintenance	Atelier Philippe Cabaille (94)
31/03/2011	40 732 km	Entretien Maintenance	Atelier Philippe Cabaille (94)

16/12/2009	29 606 km	Entretien	CENTRE PORSCHE ARPAJON (91)
------------	-----------	-----------	-----------------------------

Echéance prochain contrôle technique

Prochain contrôle technique à effectuer avant le 08/03/2019

ENTRETIEN DU VEHICULE

Carnet d'entretien

Présent	Oui
---------	-----

Prévision prochaine révision

Prochaine révision à effectuer avant le : 25/01/2019 et/où 84 150 km (1)

(1) au premier des deux termes échus en fonction des documents communiqués lors de l'examen.

Prévision remplacement de la distribution

Non concernée, absence de courroie de distribution

SECURITE DU VEHICULE

Ceintures de sécurité

Présentes	Oui
Etat visuel et de fonctionnement	Bon

Système d'éclairage et de signalisation

Optiques et feux avant	Fonctionnent
Répétiteurs	Fonctionnent
Feux arrières	Fonctionnent

Chauffage et ventilation

Fonctionnement	Oui
----------------	-----

Ordinateur de bord et combiné d'instrument

Fonctionnement	Oui
----------------	-----

Rétroviseurs	
Présents	Oui
Etat	Bon
Fonctionnement réglages	Oui

Essuie-glaces - Balais	
Fonctionnement	Oui
Etat des balais	Bon

Frein à main	
Fonctionnement	Efficace

Freinage	
Efficacité	Bon
Comportement freinage en ligne	Normal
Suspension	
Efficacité	Normale

Contrôle de la dérive à l'accélération	
Pas de dérive à l'accélération	

Direction	
Présence de jeu	Non

Pneumatiques	
Contrôle de la conformité	
Monte d'origine	AV : Largeur = 235, Hauteur = 35, Diamètre = ZR 19 Charge = 87, Vitesse = Y AR : Largeur = 305, Hauteur = 30, Diamètre = ZR 19 Charge = 102, Vitesse = Y
Pneumatiques conformes à la monte d'origine	Oui
Etat général	
Roue avant droite	Normale
Taux d'usure	Environ 60%
Marque	Bridgestone
Roue avant gauche	Normale
Taux d'usure	Environ 60%
Marque	Bridgestone
Roue arrière droite	Normale
Taux d'usure	Environ 40%
Marque	Bridgestone
Roue arrière gauche	Normale
Taux d'usure	Environ 40%
Marque	Bridgestone

Plaquettes de frein	
Taux d'usure plaquettes avant droite	Environ 30 %
Taux d'usure plaquettes avant gauche	Environ 30 %
Taux d'usure plaquettes arrière droite	Environ 30%
Taux d'usure plaquettes arrière gauche	Environ 30%

Disques de frein	
Taux d'usure disque avant droite	Environ 40 %
Taux d'usure disque avant gauche	Environ 40 %
Taux d'usure disque arrière droite	Environ 20%
Taux d'usure disque arrière gauche	Environ 20%

MECANIQUE DU VEHICULE

Témoin(s) / voyant(s) de contrôle allumés sur le combiné d'instruments lorsque le moteur est en marche (Contrôle ceintures de sécurité bouclées, portes fermées et frein de stationnement desserré)
Aucun

Compartiment moteur	
Aspect général	Bon

Moteur	
Numéro relevé sur le moteur	62809113
Moteur d'origine (si numéro moteur identique à la fiche constructeur)	Oui



Frappe à froid numéro de moteur

Fluides	
Niveau huile moteur	Normal
Présence de fuite externe	Non
Niveau liquide de frein	Normal
Présence de fuite externe	Non
Présence d'eau (Testeur)	Non
Niveau liquide de refroidissement	Normal
Présence de fuite externe	Non
Présence de CO2 dans le liquide de refroidissement	Non



Test de CO2 dans le liquide de refroidissement

Etat visuel des soubassements	
Bon	



Soubassements gauches et droits

Demi - trains	
Avant gauche	Bon état général
Avant droit	Bon état général.
Arrière gauche	Bon état général
Arrière droit	Bon état général



Demi-trains avant gauche et droit



Demi-trains arrière gauche et droit

Démarrages	
Démarrage à froid	Aisé
Démarrage à chaud	Aisé
Fonctionnement démarreur	Bon

Recherche d'une éventuelle détérioration du moteur	
Souffle au bouchon de remplissage d'huile	Normal
Présence de fumée anormale à l'échappement	Non

Système d'embrayage	
Fonctionnement embrayage	Opérationnel (boîte automatique)

Levier de vitesses	
Présence de jeu	Non
Passage des vitesses	Aisé (boîte automatique)

Régulateur de Vitesse	
Fonctionnement	Oui
Comportement à l'accélération	
Accélérations franches	Oui

Détection de bruit(s)	
Présence de bruit de roulement	Non
Présence de bruit dans les trains roulant	Non
Présence de bruit à l'échappement	Non
Présence de bruit anormal moteur (moteur froid)	Non
Présence de bruit anormal moteur (Moteur chaud)	Non
Présence de bruit dans la direction (de butée à butée)	Non

CARROSSERIE DU VEHICULE

Vitrage	
Etat	Bon

Capote	
Type	Non concerné
Etat	Non concerné
Bon fonctionnement	Non concerné

Historique des opérations anormales:

Recherche de présence de dommage(s) et/ou de trace(s) de réparation antérieure de carrosserie	
Présence de trace(s) réparation sur les longerons	Non
Ajustement des éléments	Normal



Absence de trace de réparation sur longerons avant gauche et droit



Absence de trace de réparation sur longerons avant gauche et droit

Corrosion	
Présence	Non

Détection de dommage(s) sur la carrosserie	
Dommage(s) détecté(s)	<ul style="list-style-type: none"> - Une réparation antérieure a été faite sur l'aile arrière droite ; il n'y a pas de dommage actuellement sur cette aile.

EQUIPEMENTS ET ETAT INTERIEUR DU VEHICULE

Codes options constructeurs présents à l'origine sur le véhicule :

249 : Boite Automatique (Tiptronic)

342 : Chauffage de Siège Réglage Gauche Droit

425 : Essuie-Glace de lunette Arrière

431 : Volant Multifonction Touch & Feel

454 : Régulation de Vitesse Automatique

567 : Pare-Brise avec Bande Filtrante

635 : Parkassistent (Assistance Parking)

650 : Toit Ouvrant Electrique

666 : PCM 2 - Téléphone (GSM)

692 : Chargeur de CD

810 : Tapis de sol

DAJ : Pack Extérieur Peint

PO1 : Sièges Sports Adaptatifs

XAJ : Enjoliveurs de Bas de Caisse Peints

XSC : Ecusson Porsche Estampé sur Appui-Tête

XSH : Ceintures De Sécurité en Argent

Etats des éléments :

Planche de bord	
Etat	Bon

Garniture	
Etat	Bon

Etat des sièges	
Etat visuel	Bon

Moquette	
Etat	Bon

Eclairage intérieur	
Fonctionnement	Normal

Fonctionnement :

Equipements	
Fonctionnement de l'aide au stationnement	Oui
Fonctionnement du mécanisme du toit ouvrant	Oui
Fonctionnement du GPS	Oui
Fonctionnement de la climatisation	Oui
Fonctionnement de l'autoradio	Oui
Fonctionnement de la fermeture centralisée	Oui
Fonctionnement des vitres électriques	Oui
Fonctionnement des rétroviseurs électriques	Oui
Fonctionnement des sièges électriques	Oui
Fonctionnement des sièges chauffants	Oui

PHOTOGRAPHIES DU VEHICULE



Compteur kilométrique

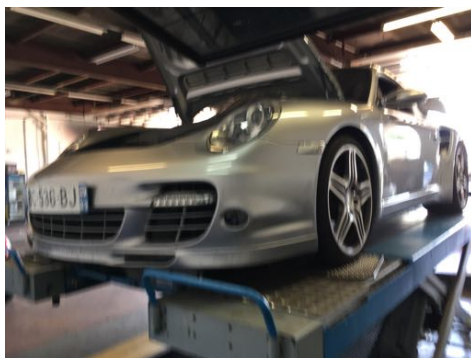

Flanc avant gauche et flanc avant droit



Flanc arrière droit et flanc arrière gauche

CONCLUSION

L'ensemble des éléments fournis et les constatations réalisées permettent d'affirmer que le véhicule est sain et dans un très bel état de conservation.

Ces informations sont primordiales dans le cadre du maintien de la côte du véhicule et de l'éventuelle prise de valeur future.



**SI VOUS DESIREZ PROCEDER A UNE EXPERTISE IDENTIQUE A CELLE-CI SUR UN AUTRE
VEHICULE N'HESITEZ PAS A NOUS CONTACTER.**

BELTONE AUTOMOBILES

09.50.74.48.69