

**Monsieur VILLATTE Florent**  
**BELTONE AUTOMOBILES**  
Tèl : 09.50.74.48.69  
Email : contact@Beltone-Automobiles.fr

## **ESSAI ET EXPERTISE DU VEHICULE SUR UN PONT ET TEST DE CO2 DANS LE CIRCUIT DE REFROIDISSEMENT.**

Nos réf : 1706071

### **GENERALITES :**

**CERTAINES INFORMATIONS DANS CE DOCUMENT ONT ETE VOLONTAIREMENT FLOUTEES AFIN D'EVITER D'EVENTUELLES USURPATIONS.**

**LE RAPPORT D'EXPERTISE ORIGINAL (PAPIER), COMPORTANT TOUTES LES INFORMATIONS, SERA REMIS À L'ACQUEREUR LORS DE L'ACHAT DU VEHICULE.**

MANDANT : Monsieur VILLATTE.

MISSION : Essai routier et examen du véhicule sur un pont élévateur pour identification, contrôle carrosserie, test de CO2 dans le liquide de refroidissement.

### **CIRCONSTANCE DE L'EXPERTISE :**

Examen visuel du véhicule en date du [REDACTED] sans démontage au centre [REDACTED]



# CONFORMITE ADMINISTRATIVE

Identification et caractéristiques du véhicule à l'origine :

Véhicule [REDACTED]	
<b>Marque</b>	Porsche
<b>Modèle</b>	911 type 997
<b>Finition</b>	Carrera 4S
<b>Date de mise en circulation</b>	12/12/2008
<b>Numéro de série VIN</b>	WPOZZZ99Z9S747010
<b>Genre</b>	Voiture particulière
<b>Carrosserie</b>	Cabriolet
<b>Energie</b>	ES - Essence
<b>Puissance Fiscale</b>	29
<b>Puissance réelle</b>	385 cv
<b>Kilométrage (km)</b>	82 388 km (relevé sur le compteur) Cohérent : Test Piwis réalisé le 22/06/2017 à 82 319 km. Nombre d'heures totales d'utilisation:1560 H. Plage 1: 717 / 788.89 H. Plage 2: 39 / 671.84 H. Plage 3: Aucune Plage 4: Aucune Plage 5: Aucune Plage 6: Aucune
<b>Couleur</b>	Noir Basalte
<b>Type de peinture</b>	Métallisée
<b>Première main</b>	Non
<b>Commentaire</b>	Certificat d'Immatriculation Français.



Numéro de série indiqué sur le pare-brise, frappé sur le châssis et plaque constructeur portière passager

## CONFORMITE ADMINISTRATIVE

Document(s) présenté(s) lors de l'examen	
<b>Origine</b>	Certificat d'Immatriculation Français.
<b>Certificat de situation de moins de 15 jours</b>	Oui Absence de gage et d'opposition
<b>Carnet d'entretien</b>	Oui
<b>Notice d'utilisation</b>	Oui
<b>Facture(s) d'entretien(s)</b>	Oui
<b>Double des clés</b>	Oui
<b>Contrôle technique</b>	Oui

## HISTORIQUE SUR LA VIE DU VEHICULE

Historique connu sur la vie du véhicule :

Contrôle(s) Technique(s)					
Date	Type de contrôle	Validité	Centre	Raison sociale où centre	Dep.
31/05/2017	Visite technique périodique	31/05/2019	AUTOSUR	CTAT AUTOSUR	01

Relevé(s) de kilométrage			
Date	Kilométrage	Type	Lieu
31/05/2017	81 313 km	Visite Technique Périodique	CTAT AUTOSUR (01)
09/03/2017	76 400 km	Remplacement du Kit Embrayage Complet	CENTRE PORSCHE GENEVE
01/09/2016	68 834 km	Entretien	CENTRE PORSCHE GENEVE
06/11/2014	41 600 km	Entretien	CENTRE PORSCHE BAMBERG
06/09/2012	21 010 km	Entretien	CENTRE PORSCHE DUSSELDORF
27/10/2010	13 430 km	Entretien	CENTRE PORSCHE BENSBERG

### Echéance prochain contrôle technique

Prochain contrôle technique à effectuer avant le 31/05/2019

## ENTRETIEN DU VEHICULE

Carnet d'entretien	
Présent	Oui

Prévision prochaine révision
Prochaine révision à effectuer avant le : 01/09/2018 et/où 98 834 km (1)

(1) au premier des deux termes échus en fonction des documents communiqués lors de l'examen.

Prévision remplacement de la distribution
Non concernée, absence de courroie de distribution

## SECURITE DU VEHICULE

Ceintures de sécurité	
Présentes	Oui
Etat visuel et de fonctionnement	Bon

Système d'éclairage et de signalisation	
Optiques et feux avant	Fonctionnent
Répétiteurs	Fonctionnent
Feux arrières	Fonctionnent

Chauffage et ventilation	
Fonctionnement	Oui

Ordinateur de bord et combiné d'instrument	
Fonctionnement	Oui

Rétroviseurs	
Présents	Oui
Etat	Bon
Fonctionnement réglages	Oui

<b>Essuie-glaces - Balais</b>	
<b>Fonctionnement</b>	Oui
<b>Etat des balais</b>	Bon

<b>Frein à main</b>	
<b>Fonctionnement</b>	Efficace

<b>Freinage</b>	
<b>Efficacité</b>	Bon
<b>Comportement freinage en ligne</b>	Normal
<b>Suspension</b>	
<b>Efficacité</b>	Normale

<b>Contrôle de la dérive à l'accélération</b>	
Pas de dérive à l'accélération	

<b>Direction</b>	
<b>Présence de jeu</b>	Non

<b>Pneumatiques</b>	
<b>Contrôle de la conformité</b>	
<b>Monte d'origine</b>	AV : Largeur = 235, Hauteur = 35, Diamètre = ZR 19 Charge = 87, Vitesse Y AR : Largeur = 305, Hauteur = 30, Diamètre = ZR 19 Charge = 102, Vitesse Y
<b>Pneumatiques conformes à la monte d'origine</b>	Oui
<b>Etat général</b>	
<b>Roue avant droite</b> <b>Taux d'usure</b> <b>Marque</b>	Normale Environ 30% Bridgestone
<b>Roue avant gauche</b> <b>Taux d'usure</b> <b>Marque</b>	Normale Environ 30% Bridgestone
<b>Roue arrière droite</b> <b>Taux d'usure</b> <b>Marque</b>	Normale Environ 60% Bridgestone
<b>Roue arrière gauche</b> <b>Taux d'usure</b> <b>Marque</b>	Normale Environ 60% Bridgestone

## **MECANIQUE DU VEHICULE**

<b>Témoin(s) / voyant(s) de contrôle allumés sur le combiné d'instruments lorsque le moteur est en marche (Contrôle ceintures de sécurité bouclées, portes fermées et frein de stationnement desserré)</b>
Aucun

<b>Compartment moteur</b>	
<b>Aspect général</b>	Bon

<b>Fluides</b>	
<b>Niveau huile moteur</b> <b>Présence de fuite externe</b>	Normal Non
<b>Niveau liquide de frein</b> <b>Présence de fuite externe</b> <b>Présence d'eau (Testeur)</b>	Normal Non Non
<b>Niveau liquide de refroidissement</b> <b>Présence de fuite externe</b>	Normal Non
<b>Présence de CO2 dans le liquide de refroidissement</b>	Non

<b>Etat visuel des soubassements</b>
Bon



**Soubassements gauches et droits**

<b>Demi - trains</b>	
<b>Avant gauche</b>	Bon état général
<b>Avant droit</b>	Bon état général
<b>Arrière gauche</b>	Bon état général
<b>Arrière droit</b>	Bon état général



**Demi-trains avant gauche et droit**

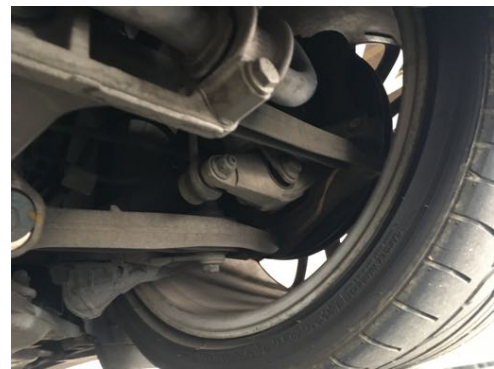

**Demi-trains arrière gauche et droit**

<b>Démarrages</b>	
<b>Démarrage à froid</b>	Aisé
<b>Démarrage à chaud</b>	Aisé
<b>Fonctionnement démarreur</b>	Bon

<b>Recherche d'une éventuelle détérioration du moteur</b>	
<b>Souffle au bouchon de remplissage d'huile</b>	Normal
<b>Présence de fumée anormale à l'échappement</b>	Non

<b>Système d'embrayage</b>	
<b>Fonctionnement embrayage</b>	Opérationnel

<b>Levier de vitesses</b>	
<b>Présence de jeu</b>	Non
<b>Passage des vitesses</b>	Aisé



<b>Comportement à l'accélération</b>	
<b>Accélérations franches</b>	Oui

<b>Détection de bruit(s)</b>	
<b>Présence de bruit de roulement</b>	Non
<b>Présence de bruit à l'échappement</b>	Non
<b>Présence de bruit anormal moteur (moteur froid)</b>	Non
<b>Présence de bruit anormal moteur (Moteur chaud)</b>	Non
<b>Présence de bruit dans la direction (de butée à butée)</b>	Non

## **CARROSSERIE DU VEHICULE**

<b>Vitrage</b>	
<b>Etat</b>	Bon

<b>Capote</b>	
<b>Type</b>	Toile
<b>Etat</b>	Bon
<b>Bon fonctionnement</b>	Oui

**Historique des opérations anormales:**

<b>Recherche de présence de dommage(s) et/ où de trace(s) de réparation antérieure de carrosserie</b>	
<b>Différence de teinte</b>	Non
<b>Présence de trace(s) réparation sur les longerons</b>	Non
<b>Ajustement des éléments de carrosserie</b>	Normal



**Absence de trace de réparation sur longerons avant gauche et droit**

<b>Corrosion</b>	
<b>Présence</b>	<b>Non</b>

<b>Détection de dommage(s) sur la carrosserie</b>	
<b>Dommege(s) détecté(s)</b>	<ul style="list-style-type: none"> <li>- Griffure pare-chocs avant inférieur droit (à corriger avant la vente).</li> <li>- Griffure pare-chocs arrière (à corriger avant la vente).</li> <li>- Présence d'un capot arrière moteur de type « 911 anniversaire » (à remplacer avant la vente par le capot arrière moteur de type « Carrera 4S »)</li> </ul>

# EQUIPEMENTS ET ETAT INTERIEUR DU VEHICULE

Codes options constructeurs présents à l'origine sur le véhicule :

342 : Chauffage de siège réglable gauche/droit

407 : Jante Sportdesign 19"

446 : Enjoliveur de roue concave. Teinte véhicule

498 : Suppression monogramme Arrière

603 : Feux Xénon + Eclairage en course dynamique

635 : Parkassistent (Assistance Parking)

666 : PCM 3 - Téléphone (GSM)

672 : PCM 3 - Navigation Etendue (Off-Road)

680 : Pack Sono Bose

870 : Interface Multimédia Universelle

P77 : Sièges Sport

X70 : Baguettes seuil de porte acier spécial monogramme

## Etats des éléments :

Planche de bord	
Etat	Bon

Garniture	
Etat	Bon

Etat des sièges	
Etat visuel	Bon

<b>Moquette</b>	
<b>Etat</b>	Bon

<b>Eclairage intérieur</b>	
<b>Fonctionnement</b>	Normal

**Fonctionnement :**

<b>Equipements</b>	
<b>Fonctionnement de l'aide au stationnement</b>	Oui
<b>Fonctionnement du GPS</b>	Oui
<b>Fonctionnement de la climatisation</b>	Oui
<b>Fonctionnement de l'autoradio</b>	Oui
<b>Fonctionnement de la fermeture centralisée</b>	Oui
<b>Fonctionnement des vitres électriques</b>	Oui
<b>Fonctionnement des rétroviseurs électriques</b>	Oui
<b>Fonctionnement des sièges électriques</b>	Oui
<b>Fonctionnement des sièges chauffants</b>	Oui
<b>Fonctionnement échappement sport</b>	Oui
<b>Fonctionnement aileron amovible</b>	Oui
<b>Fonctionnement régulateur de Vitesse</b>	Oui

## PHOTOGRAPHIES DU VEHICULE



Compteur kilométrique



Flanc avant gauche et flanc avant droit



Flanc arrière droit et flanc arrière gauche

## CONCLUSION

L'ensemble des éléments fournis et les constatations réalisées permettent d'affirmer que le véhicule est sain et dans un très bel état de conservation.

Ces informations sont primordiales dans le cadre du maintien de la côte du véhicule et de l'éventuelle prise de valeur future.



**SI VOUS DESIREZ PROCEDER A UNE EXPERTISE IDENTIQUE A CELLE-CI SUR UN AUTRE  
VEHICULE N'HESITEZ PAS A NOUS CONTACTER.  
BELTONE AUTOMOBILES  
09.50.74.48.69**