



Monsieur VILLATTE Florent
BELTONE AUTOMOBILES
Tèl : 09.50.74.48.69
Email : contact@Beltone-Automobiles.fr

ESSAI ET EXPERTISE DU VEHICULE SUR UN PONT ET TEST DE CO2 DANS LE CIRCUIT DE REFROIDISSEMENT.

Nos réf : 1707054

GENERALITES :

CERTAINES INFORMATIONS DANS CE DOCUMENT ONT ETE VOLONTAIREMENT FLOUTEES AFIN D'EVITER D'EVENTUELLES USURPATIONS.

LE RAPPORT D'EXPERTISE ORIGINAL (PAPIER), COMPORTANT TOUTES LES INFORMATIONS, SERA REMIS À L'ACQUEREUR LORS DE L'ACHAT DU VEHICULE.

MANDANT : Monsieur VILLATTE.

MISSION : Essai routier et examen du véhicule sur un pont élévateur pour identification, contrôle carrosserie et test de CO2 dans le liquide de refroidissement.

CIRCONSTANCE DE L'EXPERTISE :

Examen visuel du véhicule en date du [REDACTED] sans démontage au centre [REDACTED]



CONFORMITE ADMINISTRATIVE

Identification et caractéristiques du véhicule à l'origine :

Véhicule [REDACTED]	
Marque	Porsche
Modèle	Cayman type 987
Finition	3.4 S
Date de mise en circulation	09/04/2010
Numéro de série VIN	WPOZZZ98ZAU771076
Genre	Voiture particulière
Carrosserie	Coupé
Energie	ES - Essence
Puissance Fiscale	22
Puissance réelle	320 cv
Kilométrage (km)	54 762 km [relevé sur le compteur] le 18/07/2017 Cohérent : Test Piwis réalisé le 20/07/2017 à 54 871 km. Nombre d'heures totales d'utilisation : 1249,81 H. Plage 1 : 837 / 1081.58 H Plage 2 : 5/960 H Plage 3 : AUCUNE Plage 4 : AUCUNE Plage 5 : AUCUNE Plage 6 : AUCUNE
Couleur	Crème
Type de peinture	Vernis
Première main	Non
Commentaire	Véhicule d'origine française

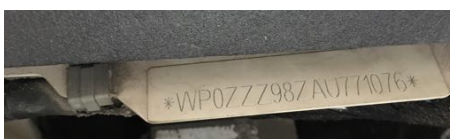

Numéro de série indiqué sur le pare-brise, frappé sur le châssis et sur plaque constructeur portière passager.

CONFORMITE ADMINISTRATIVE

Document(s) présenté(s) lors de l'examen	
Certificat d'immatriculation	Origine Française
Certificat de situation de moins de 15 jours	Oui Absence de gage et d'opposition
Carnet d'entretien	Oui
Notice d'utilisation	Oui
Facture(s) d'entretien(s)	Oui
Double des clés	Oui
Contrôle technique	Oui

HISTORIQUE SUR LA VIE DU VEHICULE

Historique connu sur la vie du véhicule :

Contrôle(s) Technique(s)					
Date	Type de contrôle	Validité	Centre	Raison sociale où centre	Dep.
05/07/2017	Visite technique périodique	05/07/2019	DEKRA	AUTO BILAN FRANCE	89
14/11/2015	Visite technique périodique	14/11/2017	AUTOSUR	SARL LIBOLT	89

Relevé(s) de kilométrage			
Date	Kilométrage	Type	Lieu
20/07/2017	54 871 km	Test Piwis	GT Sport (69)
05/07/2017	54 212 km	Visite technique périodique	AUTO BILAN France (89)
17/05/2017	53 704 km	Entretien	CENTRE PORSCHE DIJON
14/11/2015	45 764 km	Visite Technique Périodique	SARL LIBOLT (89)
04/02/2015	43 195 km	Entretien Maintenance	CENTRE PORSCHE DIJON
06/12/2013	37 662 km	Pose Régulateur de Vitesse	CENTRE PORSCHE DIJON
28/10/2013	36 000 km	Achat Véhicule	AZUR AUTOS MOTOS SAS (06)

24/10/2013	35 835 km	Visite Technique Périodique	AUTO BILAN DU SOLEIL (06)
04/02/2013	32 207 km	Entretien	CENTRE PORSCHE BASTIA
13/04/2011	15 189 km	Entretien	CENTRE PORSCHE BASTIA

Echéance prochain contrôle technique

Prochain contrôle technique à effectuer avant le 05/07/2019

ENTRETIEN DU VEHICULE

Carnet d'entretien

Présent	Oui
---------	-----

Prévision prochaine révision

Prochaine révision à effectuer avant le : 17/05/2019 et/ou 83 704 km (1)

(1) au premier des deux termes échus en fonction des documents communiqués lors de l'examen.

Prévision remplacement de la distribution

Non concernée, absence de courroie de distribution

SECURITE DU VEHICULE

Ceintures de sécurité

Présentes	Oui
Etat visuel et de fonctionnement	Bon

Système d'éclairage et de signalisation

Optiques et feux avant	Fonctionnent
Répétiteurs	Fonctionnent
Feux arrières	Fonctionnent

Chauffage et ventilation

Fonctionnement	Oui
----------------	-----

Ordinateur de bord et combiné d'instrument	
Fonctionnement	Oui

Rétroviseurs	
Présents	Oui
Etat	Bon
Fonctionnement réglages	Oui

Essuie-glaces - Balais	
Fonctionnement	Oui
Etat des balais	Bon

Frein à main	
Fonctionnement	Efficace

Freinage	
Efficacité	Bon
Comportement freinage en ligne	Normal
Suspension	
Efficacité	Normale

Contrôle de la dérive à l'accélération	
- Pas de dérive à l'accélération (prévoir une géométrie simplement pour corriger l'alignement du volant)	

Direction	
Présence de jeu	Non

Pneumatiques	
Contrôle de la conformité	
Monte d'origine	AV : Largeur = 235, Hauteur = 35, Diamètre = ZR 19 Charge : 87, Vitesse : Y AR : Largeur = 265, Hauteur = 35, Diamètre = ZR 19 Charge : 94, Vitesse : Y
Pneumatiques conformes à la monte d'origine	Oui
Etat général	
Roue avant droite	Normale
Taux d'usure	Environ 40%
Marque	Michelin
Roue avant gauche	Normale
Taux d'usure	Environ 40%
Marque	Michelin
Roue arrière droite	Normale
Taux d'usure	Environ 40%
Marque	Michelin
Roue arrière gauche	Normale
Taux d'usure	Environ 40%
Marque	Michelin

Plaquettes de frein	
Taux d'usure plaquettes avant droite	Environ 20 %
Taux d'usure plaquettes avant gauche	Environ 20 %
Taux d'usure plaquettes arrière droite	Environ 20 %
Taux d'usure plaquettes arrière gauche	Environ 20 %

Disques de frein	
Taux d'usure disque avant droite	Environ 40 %
Taux d'usure disque avant gauche	Environ 40 %
Taux d'usure disque arrière droite	Environ 30 %
Taux d'usure disque arrière gauche	Environ 30 %

MECANIQUE DU VEHICULE

Témoin(s) / voyant(s) de contrôle allumés sur le combiné d'instruments lorsque le moteur est en marche (Contrôle ceintures de sécurité bouclées, portes fermées et frein de stationnement desserré)
Aucun

Fluides	
Niveau huile moteur	Normal
Présence de fuite externe	Non
Niveau liquide de frein	Normal
Présence de fuite externe	Non
Niveau liquide de refroidissement	Normal
Présence de fuite externe	Non
Présence de CO2 dans le liquide de refroidissement	Non



Test de CO2 dans le liquide de refroidissement

Etat visuel des soubassements

Bon



Soubassements gauches et droits

Demi - trains

Avant gauche	Bon état général
Avant droit	Bon état général.
Arrière gauche	Bon état général
Arrière droit	Bon état général



Demi-trains avant gauche et droit



Demi-trains arrière gauche et droit

Démarrages	
Démarrage à froid	Aisé
Démarrage à chaud	Aisé
Fonctionnement démarreur	Bon

Recherche d'une éventuelle détérioration du moteur	
Souffle au bouchon de remplissage d'huile	Normal
Présence de fumée anormale à l'échappement	Non

Système d'embrayage	
Fonctionnement embrayage	Opérationnel (boîte automatique)

Levier de vitesses	
Présence de jeu	Non (boîte automatique)
Passage des vitesses	Aisé (boîte automatique)

Comportement à l'accélération	
Accélérations franches	Oui

Détection de bruit(s)	
Présence de bruit de roulement	Non
Présence de bruit dans les trains roulant	Non
Présence de bruit à l'échappement	Non
Présence de bruit anormal moteur (moteur froid)	Non
Présence de bruit anormal moteur (Moteur chaud)	Non
Présence de bruit dans la direction (de butée à butée)	Non

CARROSSERIE DU VEHICULE

Vitrage	
Etat	Bon.

Capote	
Type	Non concerné
Etat	Non concerné
Bon fonctionnement	Non concerné

Historique des opérations anormales:

Recherche de présence de dommage(s) et/ou de trace(s) de réparation antérieure de carrosserie	
Différence de teinte	Non
Présence de trace(s) réparation sur les longerons	Non
Ajustement des éléments de carrosserie	Normal



Absence de trace de réparation sur longerons avant gauche et droit

Corrosion	
Présence	Non

Détection de dommage(s) sur la carrosserie	
Dommage(s) détecté(s)	- Trace noire au niveau du spoiler avant droit sur le pare-chocs (le vendeur a indiqué que cela serait corrigé pour la vente).

EQUIPEMENTS ET ETAT INTERIEUR DU VEHICULE

Codes options constructeurs présents à l'origine sur le véhicule :

250 : BOITE PDK (PORSCHE DOPPELKUPPLUNG)

404 : JANTE TURBO 19 " (997)

425 : ESSUIE-GLACE DE LUNETTE ARRIERE

567 : PARE-BRISE AVEC BANDE FILTRANTE

573 : CLIMATISATION ELECTRONIQUE (HIGH)

692 : CHARGEUR INTEGRE (CD)

610 : TAPIS DE SOL

P75 : PHARES BI-XENON DIRECTIONNELS

P77 : SIEGES SPORT

XLF : ECHAPPEMENT SPORT

Etats des éléments :

Planche de bord	
Etat	Bon

Garniture	
Etat	Bon

Moquette	
Etat	Bon

Eclairage intérieur	
Fonctionnement	Normal

Fonctionnement :

Equipements	
Fonctionnement de la climatisation	Oui
Fonctionnement de l'autoradio	Oui
Fonctionnement de la fermeture centralisée	Oui
Fonctionnement des vitres électriques	Oui
Fonctionnement des rétroviseurs électriques	Oui
Fonctionnement des sièges électriques	Oui
Fonctionnement de l'échappement sport déconnectable	Oui
Fonctionnement de l'aileron amovible	Oui
Fonctionnement du régulateur de vitesse	Oui
Fonctionnement du système directionnel des feux avant	Oui

PHOTOGRAPHIES DU VEHICULE



Compteur kilométrique



Flanc avant gauche et flanc avant droit



Flanc arrière droit et flanc arrière gauche

CONCLUSION

L'ensemble des éléments fournis et les constatations réalisées permettent d'affirmer que le véhicule est sain et dans un très bel état de conservation.

Ces informations sont primordiales dans le cadre du maintien de la côte du véhicule et de l'éventuelle prise de valeur future.



**SI VOUS DESIREZ PROCEDER A UNE EXPERTISE IDENTIQUE A CELLE-CI SUR UN AUTRE
VEHICULE N'HESITEZ PAS A NOUS CONTACTER.
BELTONE AUTOMOBILES
09.50.74.48.69**