Monsieur VILLATTE Florent
BELTONE AUTOMOBILES
Tèl : 09.50.74.48.69
Email : contact@Beltone-Automobiles.fr

ESSAI ET EXPERTISE DU VEHICULE SUR UN PONT ET TEST DE CO2 DANS LE CIRCUIT DE REFROIDISSEMENT.

Nos réf : 1707087

CERTAINES INFORMATIONS DANS CE DOCUMENT ONT ETE VOLONTAIREMENT FLOUTEES AFIN D'EVITER D'EVENTUELLES USURPATIONS.

LE RAPPORT D'EXPERTISE ORIGINAL (PAPIER), COMPORTANT TOUTES LES INFORMATIONS, SERA REMIS À L'ACQUEREUR LORS DE L'ACHAT DU VEHICULE.

GENERALITES :

MANDANT : Monsieur VILLATTE.

MISSION : Essai routier et examen du véhicule sur un pont élévateur pour identification, contrôle carrosserie, test de CO2 dans le liquide de refroidissement.

CIRCONSTANCE DE L'EXPERTISE :

Examen visuel du véhicule en date du
sans démontage au

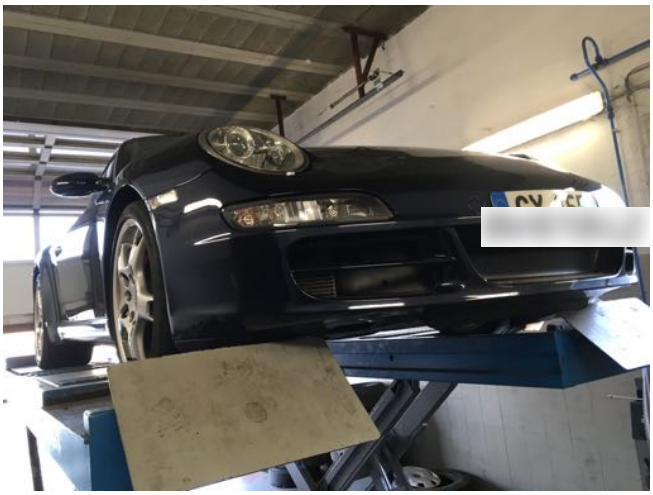

CONFORMITE ADMINISTRATIVE

Identification et caractéristiques du véhicule à l'origine :

Véhicule [redacted]	
Marque	Porsche
Modèle	911 type 997
Finition	Carrera 2S
Date de mise en circulation	19/01/2005
Numéro de série VIN	WP0ZZZ99Z75S732834
Genre	Voiture particulière
Carrosserie	Coupé
Energie	ES - Essence
Puissance Fiscale	26
Puissance réelle	355 cv
Kilométrage (km)	53 285 km (relevé sur le compteur)
	Cohérent : Test Piwis réalisé le 27/07/2017 à 53 242 km. Nombre d'heures totales d'utilisation: 819.2 H. Plage 1 : 1948 / 812.8 H. Plage 2 : 225 / 796.2 H. Plage 3 : 6 / 769.8 H. Plage 4 : Aucune Plage 5 : Aucune Plage 6 : Aucune Compteur d'heures d'Airbag : 895.36 H
Couleur	Bleu nuit
Type de peinture	Métallisée
Première main	Non
Commentaire	Certificat d'Immatriculation Français.

Numéro de série indiqué sur le pare-brise, frappé sur le châssis et plaque constructeur portière passager.

CONFORMITE ADMINISTRATIVE

Document(s) présenté(s) lors de l'examen	
Certificat d'immatriculation	Certificat d'Immatriculation Français
Certificat de situation de moins de 15 jours	Oui Absence de gage et d'opposition
Carnet d'entretien	Oui
Notice d'utilisation	Oui
Facture(s) d'entretien(s)	Oui
Double des clés	Oui
Contrôle technique	Oui

HISTORIQUE SUR LA VIE DU VEHICULE

Historique connu sur la vie du véhicule :

Contrôle(s) Technique(s)					
Date	**Type de contrôle**	**Validité**	**Centre**	**Raison sociale où centre**	**Dep.**
20/07/2017	Visite technique périodique	20/07/2019	AUTOSECURITE	SARL AUTO SECURITE 2000	01
06/08/2015	Visite technique périodique	06/08/2017	SECURITEST	SARL AUTOCENTRE TECHNIQUE	01

Relevé(s) de kilométrage			
Date	**Kilométrage**	**Type**	**Lieu**
27/07/2017	53 242 km	Test Piwis	GT Sport (69)
20/07/2017	52 988 km	Visite technique périodique	AUTOSECURITE (01)
07/10/2016	47 157 km	Entretien	Garage Moderne Genève
04/09/2015	42 031 km	Roulement IMS	Garage Moderne Genève
04/08/2015	41 253 km	Visite technique périodique	SECURITEST Gex (01)
12/12/2014	36 672 km	Géométrie	Centre Porsche Genève
25/04/2014	30 281 km	Entretien	Centre Porsche Strasbourg
15/06/2012	20 203 km	Entretien	Centre Porsche BERGAMO
12/11/2010	13 325 km	Entretien	Centre Porsche RONCADELLO
11/12/2008	9 965 km	Entretien	Centre Porsche RONCADELLO
31/10/2006	5 474 km	Entretien	Centre Porsche RONCADELLO

Echéance prochain contrôle technique
Prochain contrôle technique à effectuer avant le 20/07/2019

ENTRETIEN DU VEHICULE

Carnet d'entretien	
Présent	Oui

Prévision prochaine révision
Prochaine révision à effectuer avant le : 07/10/2018 et/ou 77 157 km (1)

(1) au premier des deux termes échus en fonction des documents communiqués lors de l'examen.

Prévision remplacement de la distribution
Non concernée, absence de courroie de distribution

SECURITE DU VEHICULE

Ceintures de sécurité	
Présentes	Oui
Etat visuel et de fonctionnement	Bon

Système d'éclairage et de signalisation	
Optiques et feux avant	Fonctionnent
Répétiteurs	Fonctionnent
Feux arrières	Fonctionnent

Chauffage et ventilation	
Fonctionnement	Oui

Ordinateur de bord et combiné d'instrument	
Fonctionnement	Oui

Rétroviseurs	
Présents	Oui
Etat	Bon
Fonctionnement réglages	Oui

Essuie-glaces - Balais	
Fonctionnement	Oui
Etat des balais	Bon

Frein à main	
Fonctionnement	Efficace

Freinage	
Efficacité	Bon
Comportement freinage en ligne	Normal
Suspension	
Efficacité	Normale

Contrôle de la dérive à l'accélération
Pas de dérive à l'accélération

Direction	
Présence de jeu	Non

Pneumatiques	
Contrôle de la conformité	
Monte d'origine	AV : Largeur = 235, Hauteur = 35, Diamètre = ZR 19 Charge = 87, Vitesse Y AR : Largeur = 295, Hauteur = 30, Diamètre = ZR 19 Charge = 100, Vitesse Y
Pneumatiques conformes à la monte d'origine	Oui
Etat général	
Roue avant droite **Taux d'usure** **Marque**	Normale Environ 60% Michelin
Roue avant gauche **Taux d'usure** **Marque**	Normale Environ 60% Michelin
Roue arrière droite **Taux d'usure** **Marque**	Normale Environ 40% Bridgestone
Roue arrière gauche **Taux d'usure** **Marque**	Normale Environ 40% Bridgestone

Plaquettes de frein	
Taux d'usure plaquettes avant droite	Environ 30 %
Taux d'usure plaquettes avant gauche	Environ 30 %
Taux d'usure plaquettes arrière droite	Environ 10%
Taux d'usure plaquettes arrière gauche	Environ 10%

Disques de frein	
Taux d'usure disque avant droite	Environ 30 %
Taux d'usure disque avant gauche	Environ 30 %
Taux d'usure disque arrière droite	Environ 10%
Taux d'usure disque arrière gauche	Environ 10%

MECANIQUE DU VEHICULE

Témoin(s) / voyant(s) de contrôle allumés sur le combiné d'instruments lorsque le moteur est en marche (Contrôle ceintures de sécurité bouclées, portes fermées et frein de stationnement desserré)
Aucun

Compartiment moteur	
Aspect général	Bon

Moteur	
Numéro relevé sur le moteur	68504668
Moteur d'origine (si numéro moteur identique à la fiche constructeur)	Oui

Frappe à froid numéro de moteur

Compartiment Moteur

Fluides	
Niveau huile moteur **Présence de fuite externe**	Normal Non
Niveau liquide de frein **Présence de fuite externe**	Normal Non
Niveau liquide de refroidissement **Présence de fuite externe**	Normal Non
Présence de CO2 dans le liquide de refroidissement	Non

Test de CO2 dans le liquide de refroidissement

Etat visuel des soubassements
Bon

Soubassements gauches et droits

Demi - trains	
Avant gauche	Bon état général
Avant droit	Bon état général.
Arrière gauche	Bon état général
Arrière droit	Bon état général

Demi-trains avant gauche et droit

Demi-trains arrière gauche et droit

Démarrages	
Démarrage à froid	Aisé
Démarrage à chaud	Aisé
Fonctionnement démarreur	Bon

Recherche d'une éventuelle détérioration du moteur	
Souffle au bouchon de remplissage d'huile	Normal
Présence de fumée anormale à l'échappement	Non

Système d'embrayage	
Fonctionnement embrayage	Opérationnel

Levier de vitesses	
Présence de jeu	Non
Passage des vitesses	Aisé

Comportement à l'accélération	
Accélérations franches	Oui

Détection de bruit(s)	
Présence de bruit de roulement	Non
Présence de bruit à l'échappement	Non
Présence de bruit anormal moteur (moteur froid)	Non
Présence de bruit anormal moteur (Moteur chaud)	Non
Présence de bruit dans la direction (de butée à butée)	Non

CARROSSERIE DU VEHICULE

Vitrage	
Etat	Bon

Capote	
Type	Non concerné

Historique des opérations anormales:

Recherche de présence de dommage(s) et/où de trace(s) de réparation antérieure de carrosserie	
Différence de teinte	Non
Présence de trace(s) réparation sur les longerons	Non
Ajustement des éléments	Normal

Absence de trace de réparation sur longerons avant gauche et droit

Corrosion	
Présence	Non

Détection de dommage(s) sur la carrosserie	
Dommage(s) détecté(s)	- Griffure sous le spoiler avant (pare-chocs avant). - Quelques impacts de gravillons sur la face avant.

EQUIPEMENTS ET ETAT INTERIEUR DU VEHICULE

Codes options constructeurs présents à l'origine sur le véhicule :

635 : PARKASSISSTENT (ASSISTANCE PARKING)

640 : PACK SPORT-CHRONO PLUS

Etats des éléments :

Planche de bord	
Etat	Bon

Garniture	
Etat	Bon

Etat des sièges	
Etat visuel	Bon

Moquette	
Etat	Bon

Eclairage intérieur	
Fonctionnement	Normal

Fonctionnement :

Equipements	
Fonctionnement de l'aide au stationnement	Oui
Fonctionnement de la climatisation	Oui
Fonctionnement de l'autoradio	Oui
Fonctionnement de la fermeture centralisée	Oui
Fonctionnement des vitres électriques	Oui
Fonctionnement des rétroviseurs électriques	Oui
Fonctionnement des sièges électriques	Oui
Fonctionnement du PASM	Oui
Fonctionnement du mode sport du Pack Chrono	Oui

PHOTOGRAPHIES DU VEHICULE

Compteur kilométrique

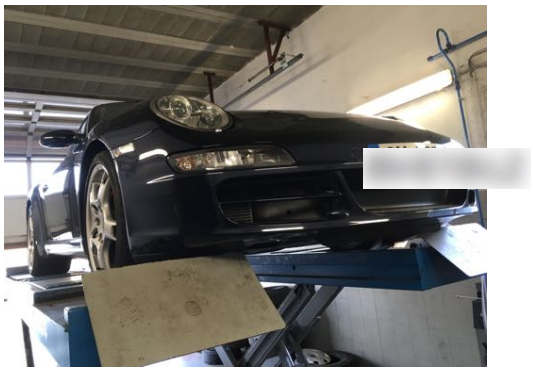

Flanc avant gauche et flanc avant droit

Flanc arrière droit et flanc arrière gauche

CONCLUSION

L'ensemble des éléments fournis et les constatations réalisées permettent d'affirmer que le véhicule est sain et dans un très bel état de conservation.

Ces informations sont primordiales dans le cadre du maintien de la côte du véhicule et de l'éventuelle prise de valeur future.

SI VOUS DESIREZ PROCEDER A UNE EXPERTISE IDENTIQUE A CELLE-CI SUR UN AUTRE VEHICULE N'HESITEZ PAS A NOUS CONTACTER.
BELTONE AUTOMOBILES
09.50.74.48.69