



**Monsieur VILLATTE Florent**  
**BELTONE AUTOMOBILES**  
Tèl : 09.50.74.48.69  
Email : contact@Beltone-Automobiles.fr

## **ESSAI ET EXPERTISE DU VEHICULE SUR UN PONT ET TEST DE CO2 DANS LE CIRCUIT DE REFROIDISSEMENT.**

Nos réf : 1710050

**CERTAINES INFORMATIONS DANS CE DOCUMENT ONT ETE VOLONTAIREMENT FLOUTEES  
AFIN D'EVITER D'EVENTUELLES USURPATIONS.**

### **GENERALITES :**

**LE RAPPORT D'EXPERTISE ORIGINAL (PAPIER), COMPORTANT TOUTES LES INFORMATIONS,  
SERA REMIS À L'ACQUEREUR LORS DE L'ACHAT DU VEHICULE.**

MANDANT : Monsieur VILLATTE.

MISSION : Essai routier et examen du véhicule sur un pont élévateur pour identification, contrôle carrosserie, test de CO2 dans le liquide de refroidissement.

### **CIRCONSTANCE DE L'EXPERTISE :**

Examen visuel du véhicule en date du [REDACTED]  
sans démontage au centre [REDACTED]



# CONFORMITE ADMINISTRATIVE

Identification et caractéristiques du véhicule à l'origine :

Véhicule [REDACTED]	
Marque	Porsche
Modèle	911 type 997
Finition	Carrera 4S
Date de mise en circulation	23/11/2005 (année modèle 2006 ; année de fiabilisation de l'arbre intermédiaire IMS)
Numéro de série VIN	WPOZZZ99Z6S732398
Genre	Voiture particulière
Carrosserie	Coupé
Energie	ES - Essence
Puissance Fiscale	26
Puissance réelle	355 cv
Kilométrage (km)	44 270 km (relevé sur le compteur)
	Cohérent : Test Piwis réalisé le 16/10/2017 à 44 234 km. Nombre d'heures totales d'utilisation: 779.60 H. Plage 1 : 300 / 773,5 H. Plage 2 : 2 / 200.7 H. Plage 3 : Aucune Plage 4 : Aucune Plage 5 : Aucune Plage 6 : Aucune KMS Inscrit dans le DME correct
Couleur	Gris Arctique
Type de peinture	Métallisée
Première main	Non
Commentaire	Certificat d'Immatriculation Français.

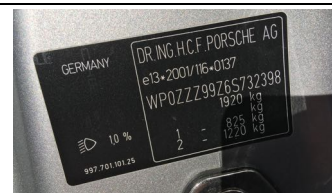
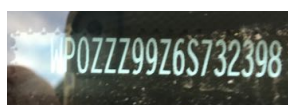

Numéro de série indiqué sur le pare-brise, frappé sur le châssis et plaque constructeur portière passager.

## CONFORMITE ADMINISTRATIVE

Document(s) présenté(s) lors de l'examen	
<b>Certificat d'immatriculation</b>	Certificat d'Immatriculation Français
<b>Certificat de situation de moins de 15 jours</b>	Oui Absence de gage et d'opposition
<b>Carnet d'entretien</b>	Oui
<b>Notice d'utilisation</b>	Oui
<b>Facture(s) d'entretien(s)</b>	Oui
<b>Double des clés</b>	Oui
<b>Contrôle technique</b>	Oui

## HISTORIQUE SUR LA VIE DU VEHICULE

Historique connu sur la vie du véhicule :

Contrôle(s) Technique(s)					
Date	Type de contrôle	Validité	Centre	Raison sociale où centre	Dep.
17/10/2017	Visite technique périodique	17/10/2019	AUTOSUR	Mont d'Or Contrôle	69
22/05/2017	Visite technique périodique	22/05/2019	AUTOSUR	SARL CTAL Evian les Bains	74

Relevé(s) de kilométrage			
Date	Kilométrage	Type	Lieu
18/10/2017	44 298 km	Entretien	Centre Porsche Lyon Nord (69)
17/10/2017	44 270 km	Visite Technique Périodique	Mont d'Or Contrôle (69)
16/10/2017	44 234 km	Test Piwis	GT Sport (69)
24/06/2017	42 418 km	Test Piwis	Centre Porsche Lausanne
22/05/2017	41 847 km	Visite Technique Périodique	SARL CTAL Evian les Bains (74)
12/02/2016	34 504 km	Entretien et Maintenance	Centre Porsche Annecy (74)
03/12/2013	27 031 km	Entretien	Centre Porsche Lyon Nord (69)
06/12/2011	21 676 km	Entretien et Maintenance	Centre Porsche Aschaffenburg
20/05/2008	18 220 km	Entretien	Centre Porsche Frankfurt

<b>Echéance prochain contrôle technique</b>
---

Prochain contrôle technique à effectuer avant le 17/10/2019
---

## ENTRETIEN DU VEHICULE

<b>Carnet d'entretien</b>	
---------------------------	--

<b>Présent</b>	<b>Oui</b>
----------------	------------

<b>Prévision prochaine révision</b>
-------------------------------------

Prochaine révision à effectuer avant le : 18/10/2019 et/ou 74 298 km (1)
--

(1) au premier des deux termes échus en fonction des documents communiqués lors de l'examen.

<b>Prévision remplacement de la distribution</b>
--

Non concernée, absence de courroie de distribution
--

## SECURITE DU VEHICULE

<b>Ceintures de sécurité</b>	
------------------------------	--

<b>Présentes</b>	<b>Oui</b>
------------------	------------

<b>Etat visuel et de fonctionnement</b>	<b>Bon</b>
---	------------

<b>Système d'éclairage et de signalisation</b>	
--	--

<b>Optiques et feux avant</b>	<b>Fonctionnent</b>
-------------------------------	---------------------

<b>Répétiteurs</b>	<b>Fonctionnent</b>
--------------------	---------------------

<b>Feux arrières</b>	<b>Fonctionnent</b>
----------------------	---------------------

<b>Chauffage et ventilation</b>	
---------------------------------	--

<b>Fonctionnement</b>	<b>Oui</b>
-----------------------	------------

<b>Ordinateur de bord et combiné d'instrument</b>	
---	--

<b>Fonctionnement</b>	<b>Oui</b>
-----------------------	------------

<b>Rétroviseurs</b>	
<b>Présents</b>	Oui
<b>Etat</b>	Bon
<b>Fonctionnement réglages</b>	Oui

<b>Essuie-glaces - Balais</b>	
<b>Fonctionnement</b>	Oui
<b>Etat des balais</b>	Bon

<b>Frein à main</b>	
<b>Fonctionnement</b>	Efficace

<b>Freinage</b>	
<b>Efficacité</b>	Bon
<b>Comportement freinage en ligne</b>	Normal
<b>Suspension</b>	
<b>Efficacité</b>	Normale

<b>Contrôle de la dérive à l'accélération</b>	
Pas de dérive à l'accélération	

<b>Direction</b>	
<b>Présence de jeu</b>	Non

<b>Pneumatiques</b>	
<b>Contrôle de la conformité</b>	
<b>Monte d'origine</b>	AV : Largeur = 235, Hauteur = 35, Diamètre = ZR 19 Charge = 87, Vitesse Y AR : Largeur = 305, Hauteur = 30, Diamètre = ZR 19 Charge = 102, Vitesse Y
<b>Pneumatiques conformes à la monte d'origine</b>	Oui
<b>Etat général</b>	
<b>Roue avant droite</b>	Normale
<b>Taux d'usure</b>	Environ 30%
<b>Marque</b>	Michelin
<b>Roue avant gauche</b>	Normale
<b>Taux d'usure</b>	Environ 30%
<b>Marque</b>	Michelin
<b>Roue arrière droite</b>	Normale
<b>Taux d'usure</b>	Environ 30%
<b>Marque</b>	Michelin
<b>Roue arrière gauche</b>	Normale
<b>Taux d'usure</b>	Environ 30%
<b>Marque</b>	Michelin

<b>Plaquettes de frein</b>	
<b>Taux d'usure plaquettes avant droite</b>	Environ 60 %
<b>Taux d'usure plaquettes avant gauche</b>	Environ 60 %
<b>Taux d'usure plaquettes arrière droite</b>	Environ 20 %
<b>Taux d'usure plaquettes arrière gauche</b>	Environ 20 %

<b>Disques de frein</b>	
<b>Taux d'usure disque avant droite</b>	Environ 20 %
<b>Taux d'usure disque avant gauche</b>	Environ 20 %
<b>Taux d'usure disque arrière droite</b>	Environ 30 %
<b>Taux d'usure disque arrière gauche</b>	Environ 30 %

# MECANIQUE DU VEHICULE

<b>Témoin(s) / voyant(s) de contrôle allumés sur le combiné d'instruments lorsque le moteur est en marche (Contrôle ceintures de sécurité bouclées, portes fermées et frein de stationnement desserré)</b>
Aucun

<b>Compartiment moteur</b>	
<b>Aspect général</b>	Bon

<b>Moteur</b>	
<b>Numéro relevé sur le moteur</b>	68607374
<b>Moteur d'origine (si numéro moteur identique à la fiche constructeur)</b>	Oui



Frappe à froid numéro de moteur

<b>Fluides</b>	
<b>Niveau huile moteur Présence de fuite externe</b>	Normal Non
<b>Niveau liquide de frein Présence de fuite externe</b>	Normal Non
<b>Liquide direction assistée Présence de fuite externe</b>	Normal Non
<b>Liquide de refroidissement Présence de fuite externe</b>	Normal Non
<b>Présence de CO2 dans le liquide de refroidissement</b>	Non

## Etat visuel des soubassements

Bon



Soubassements gauches et droits

## Demi - trains

<b>Avant gauche</b>	Bon état général
<b>Avant droit</b>	Bon état général.
<b>Arrière gauche</b>	Bon état général
<b>Arrière droit</b>	Bon état général



Demi-trains avant gauche et droit



Demi-trains arrière gauche et droit



<b>Démarrages</b>	
<b>Démarrage à froid</b>	Aisé
<b>Démarrage à chaud</b>	Aisé
<b>Fonctionnement démarreur</b>	Bon

<b>Recherche d'une éventuelle détérioration du moteur</b>	
<b>Souffle au bouchon de remplissage d'huile</b>	Normal
<b>Présence de fumée anormale à l'échappement</b>	Non

<b>Système d'embrayage</b>	
<b>Fonctionnement embrayage</b>	Opérationnel (boite automatique)

<b>Levier de vitesses</b>	
<b>Présence de jeu</b>	Non (boite automatique)
<b>Passage des vitesses</b>	Aisé (boite automatique)

<b>Comportement à l'accélération</b>	
<b>Accélérations franches</b>	Oui

<b>Détection de bruit(s)</b>	
<b>Présence de bruit de roulement</b>	Non
<b>Présence de bruit à l'échappement</b>	Non
<b>Présence de bruit anormal moteur (moteur froid)</b>	Non
<b>Présence de bruit anormal moteur (Moteur chaud)</b>	Non
<b>Présence de bruit dans la direction (de butée à butée)</b>	Non

# CARROSSERIE DU VEHICULE

Vitrage	
Etat	Bon

Capote	
Type	Non concerné

Historique des opérations anormales:

Recherche de présence de dommage(s) et/ou de trace(s) de réparation antérieure de carrosserie	
Différence de teinte	Non
Présence de trace(s) réparation sur les longerons	Non
Ajustement des éléments	Normal

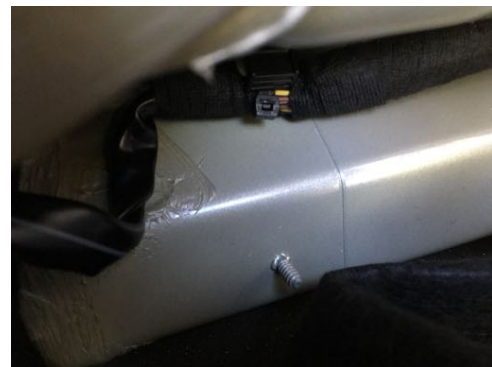

**Absence de trace de réparation sur longerons avant gauche et droit**

Corrosion	
Présence	Non

Détection de dommage(s) sur la carrosserie	
Dommage(s) détecté(s)	- Impacts de gravillons sur la face avant

## EQUIPEMENTS ET ETAT INTERIEUR DU VEHICULE

**Codes options constructeurs présents à l'origine sur le véhicule :**

249 : BOITE AUTOMATIQUE (TIPTRONIC)

342 : CHAUFFAGE DE SIEGE REGLABLE GAUCHE/ DROIT

431 : VOLANT MULTIFONCTION TOUCH & FEEL

608 : OUVERTURE PORTE GARAGE (HOMELINK 433 MHZ)

635 : PARKASSISTENT (ASSISTANCE PARKING)

666 : PCM2 - TELEPHONE (GSM)

670 : PCM2 - NAVIGATION

680 : PACK SONO BOSE

692 : CHANGEUR DE CD

P12 : RETROVISEURS INT ET EXT AUTO ANTI-EBLOUISSEMENT AVEC CAPTEUR DE PLUIE INTEGRE

P15 : SIEGES ELECTRIQUES

X70 : BAGUETTES SEUIL DE PORTE ACIER SPECIAL MONOGRAMME

XLF : ECHAPPEMENT SPORT

XMZ : CONSOLE CENTRALE ARRIERE CUIR

**Etats des éléments :**

<b>Planche de bord</b>	
<b>Etat</b>	Bon

<b>Garniture</b>	
<b>Etat</b>	Bon

<b>Etat des sièges</b>	
<b>Etat visuel</b>	Bon

<b>Moquette</b>	
<b>Etat</b>	Bon

<b>Eclairage intérieur</b>	
<b>Fonctionnement</b>	Normal (lumière pare-soleil conducteur non fonctionnement)

**Fonctionnement :**

<b>Equipements</b>	
<b>Fonctionnement de l'aide au stationnement</b>	Oui
<b>Fonctionnement du GPS</b>	Oui
<b>Fonctionnement de la climatisation</b>	Oui
<b>Fonctionnement de l'autoradio</b>	Oui
<b>Fonctionnement de la fermeture centralisée</b>	Oui
<b>Fonctionnement des vitres électriques</b>	Oui
<b>Fonctionnement des rétroviseurs électriques</b>	Oui
<b>Fonctionnement des sièges électriques</b>	Oui
<b>Fonctionnement des sièges chauffants</b>	Oui
<b>Fonctionnement de l'échappement Sport</b>	Oui
<b>Fonctionnement du volant multifonctions</b>	Oui
<b>Fonctionnement des suspensions Sport (PASM)</b>	Oui

# PHOTOGRAPHIES DU VEHICULE



Compteur kilométrique



Flanc avant gauche et flanc avant droit



Flanc arrière droit et flanc arrière gauche

## CONCLUSION

L'ensemble des éléments fournis et les constatations réalisées permettent d'affirmer que le véhicule est sain et dans un très bel état de conservation.

Ces informations sont primordiales dans le cadre du maintien de la côte du véhicule et de l'éventuelle prise de valeur future.



**SI VOUS DESIREZ PROCEDER A UNE EXPERTISE IDENTIQUE A CELLE-CI SUR UN AUTRE  
VEHICULE N'HESITEZ PAS A NOUS CONTACTER.**

**BELTONE AUTOMOBILES**

**09.50.74.48.69**