



**Monsieur VILLATTE Florent**  
**BELTONE AUTOMOBILES**  
Tèl : 09.50.74.48.69  
Email : contact@Beltone-Automobiles.fr

## **ESSAI ET EXPERTISE DU VEHICULE SUR UN PONT ET TEST DE CO2 DANS LE CIRCUIT DE REFROIDISSEMENT.**

Nos réf : 1709068

### **GENERALITES :**

**CERTAINES INFORMATIONS DANS CE DOCUMENT ONT ETE VOLONTAIREMENT FLOUTEES AFIN D'EVITER D'EVENTUELLES USURPATIONS.**

**LE RAPPORT D'EXPERTISE ORIGINAL (PAPIER), COMPORTANT TOUTES LES INFORMATIONS, SERA REMIS A L'ACQUEREUR LORS DE L'ACHAT DU VEHICULE.**

MANDANT : Monsieur VILLATTE.

MISSION : Essai routier et examen du véhicule sur un pont élévateur pour identification, contrôle carrosserie, test de CO2 dans le liquide de refroidissement.

### **CIRCONSTANCE DE L'EXPERTISE :**

Examen visuel du véhicule en date [REDACTED]  
sans démontage au centre [REDACTED]

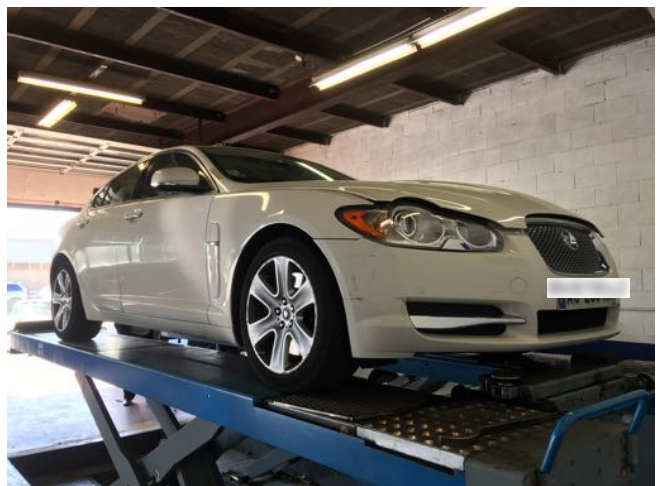

# CONFORMITE ADMINISTRATIVE

Identification et caractéristiques du véhicule à l'origine :

Véhicule [REDACTED]	
Marque	JAGUAR
Modèle	XF 5.0i V8
Finition	Luxe Premium
Date de mise en circulation	06/08/2009
Numéro de série VIN	SAJAA06P8ALR56835
Genre	Voiture particulière
Carrosserie	Berline
Energie	ES - Essence
Puissance Fiscale	29
Puissance réelle	385 cv
Kilométrage (km)	51 391 km (relevé sur le compteur)
	Cohérent
Couleur	Porcelain
Type de peinture	Métallisée
Première main	Oui
Commentaire	Véhicule de première main d'origine française

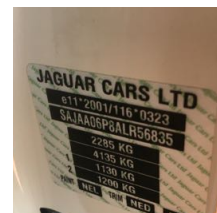
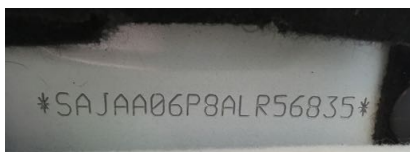

Numéro de série indiqué sur le pare-brise, frappé sur le châssis et plaque constructeur portière passager.

## CONFORMITE ADMINISTRATIVE

Document(s) présenté(s) lors de l'examen	
<b>Origine du véhicule</b>	Française
<b>Certificat de situation de moins de 15 jours</b>	Oui Absence de gage et d'opposition
<b>Carnet d'entretien</b>	Oui
<b>Notice d'utilisation</b>	Oui
<b>Facture(s) d'entretien(s)</b>	Oui
<b>Double des clés</b>	Oui
<b>Contrôle technique</b>	Oui

## HISTORIQUE SUR LA VIE DU VEHICULE

Historique connu sur la vie du véhicule :

Contrôle(s) Technique(s)					
Date	Type de contrôle	Validité	Centre	Raison sociale où centre	Dep.
21/09/2017	Visite technique périodique	21/09/2019	AUTOSUR	Mont d'Or Contrôle	69
25/06/2015	Visite technique périodique	25/06/2017	AUTOSECURITAS	EF CONTROLE	69
24/06/2013	Visite technique périodique	24/06/2015	AUTOSECURITAS	EF CONTROLE	69

Relevé(s) de kilométrage			
Date	Kilométrage	Type	Lieu
21/09/2017	51 391 km	Visite technique périodique	AUTOSUR (69)
12/09/2016	49 836 km	Entretien et Maintenance	AUTOMOTION LYON NORD (69)
02/09/2015	47 819 km	Maintenance	AUTOMOTION LYON NORD (69)
13/07/2015	47 143 km	Montage Equilibrage Pneus	AUTOMOTION LYON NORD (69)
25/06/2015	46 631 km	Visite technique périodique	EF CONTROLE
25/06/2015	46 587 km	Entretien et Maintenance	AUTOMOTION LYON NORD (69)
19/06/2014	42 920 km	Entretien et Maintenance	AUTOMOTION LYON NORD (69)
28/06/2013	38 324 km	Entretien et Maintenance	AUTOMOTION LYON NORD (69)

24/06/2013	38 324 km	Visite technique périodique	EF CONTROLE
12/07/2012	32 987 km	Entretien et Maintenance	AUTOMOTION LYON NORD (69)
11/08/2011	24 341 km	Entretien et Maintenance	JAGUAR /LAND-ROVER BAYONNE (64)
02/08/2010	14 108 km	Entretien	AUTOMOTION LYON NORD (69)

### Echéance prochain contrôle technique

Prochain contrôle technique à effectuer avant le 21/09/2019

## ENTRETIEN DU VEHICULE

### Carnet d'entretien

Présent	Oui
---------	-----

### Prévision prochaine révision

Prochaine révision à prévoir maintenant (le vendeur a indiqué que la révision serait faite avant la vente chez JAGUAR LYON NORD)

(1) au premier des deux termes échus en fonction des documents communiqués lors de l'examen.

### Prévision remplacement de la distribution

Prochain remplacement du kit de distribution le 28/08/2020 et /ou à 167 819 km (1)

## SECURITE DU VEHICULE

### Ceintures de sécurité

Présentes	Oui
Etat visuel et de fonctionnement	Bon

### Système d'éclairage et de signalisation

Optiques et feux avant	Fonctionnent
Répétiteurs	Fonctionnent
Feux arrières	Fonctionnent

### Chauffage et ventilation

Fonctionnement	Oui
----------------	-----

<b>Ordinateur de bord et combiné d'instrument</b>	
<b>Fonctionnement</b>	Oui

<b>Rétroviseurs</b>	
<b>Présents</b>	Oui
<b>Etat</b>	Bon
<b>Fonctionnement réglages</b>	Oui

<b>Essuie-glaces - Balais</b>	
<b>Fonctionnement</b>	Oui
<b>Etat des balais</b>	Bon

<b>Frein à main</b>	
<b>Fonctionnement</b>	Efficace

<b>Freinage</b>	
<b>Efficacité</b>	Bon
<b>Comportement freinage en ligne</b>	Normal
<b>Suspension</b>	
<b>Efficacité</b>	Normale

<b>Contrôle de la dérive à l'accélération</b>	
Pas de dérive à l'accélération	

<b>Direction</b>	
<b>Présence de jeu</b>	Non

<b>Pneumatiques</b>	
<b>Contrôle de la conformité</b>	
<b>Monte d'origine</b>	AV : Largeur = 245, Hauteur = 45, Diamètre = 18 Charge = 100, Vitesse W AR : Largeur = 245, Hauteur = 45, Diamètre = 18 Charge = 100, Vitesse W
<b>Pneumatiques conformes à la monte d'origine</b>	Oui
<b>Etat général</b>	
<b>Roue avant droite</b> <b>Taux d'usure</b> <b>Marque</b>	Normale Environ 20% Dunlop SP Sport
<b>Roue avant gauche</b> <b>Taux d'usure</b> <b>Marque</b>	Normale Environ 20% Dunlop SP Sport
<b>Roue arrière droite</b> <b>Taux d'usure</b> <b>Marque</b>	Normale Environ 20% Dunlop SP Sport
<b>Roue arrière gauche</b> <b>Taux d'usure</b> <b>Marque</b>	Normale Environ 20% Dunlop SP Sport

<b>Plaquettes de frein</b>	
<b>Taux d'usure plaquettes avant droite</b>	Environ 30 %
<b>Taux d'usure plaquettes avant gauche</b>	Environ 30 %
<b>Taux d'usure plaquettes arrière droite</b>	Environ 20%
<b>Taux d'usure plaquettes arrière gauche</b>	Environ 20%

<b>Disques de frein</b>	
<b>Taux d'usure disque avant droite</b>	Environ 20 %
<b>Taux d'usure disque avant gauche</b>	Environ 20 %
<b>Taux d'usure disque arrière droite</b>	Environ 20%
<b>Taux d'usure disque arrière gauche</b>	Environ 20%

# MECANIQUE DU VEHICULE

Témoin(s) / voyant(s) de contrôle allumés sur le combiné d'instruments lorsque le moteur est en marche (Contrôle ceintures de sécurité bouclées, portes fermées et frein de stationnement desserré)

Aucun

## Compartiment moteur

Aspect général

Bon



Frappe à froid numéro de moteur

## Fluides

Niveau huile moteur	Normal
Présence de fuite externe	Non
Niveau liquide de frein	Normal
Présence de fuite externe	Non
Liquide direction assistée	
Présence de fuite externe	Non
Liquide de refroidissement	
Présence de fuite externe	Non
Présence de CO2 dans le liquide de refroidissement	Non



Présence de CO2 dans le liquide de refroidissement

<b>Etat visuel des soubassements</b>
Bon



**Soubassements gauches et droits**

<b>Demi - trains</b>	
<b>Avant gauche</b>	Bon état général
<b>Avant droit</b>	Bon état général.
<b>Arrière gauche</b>	Bon état général
<b>Arrière droit</b>	Bon état général



**Demi-trains avant gauche et droit**

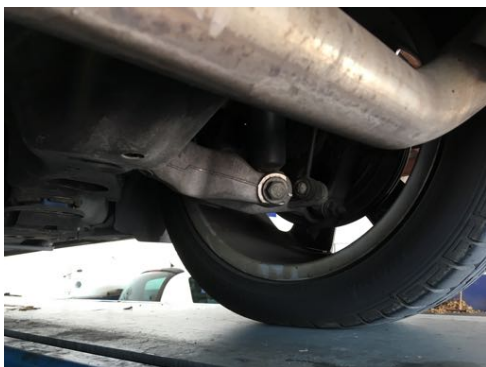

**Demi-trains arrière gauche et droit**



<b>Démarrages</b>	
<b>Démarrage à froid</b>	Aisé
<b>Démarrage à chaud</b>	Aisé
<b>Fonctionnement démarreur</b>	Bon

<b>Recherche d'une éventuelle détérioration du moteur</b>	
<b>Souffle au bouchon de remplissage d'huile</b>	Normal
<b>Présence de fumée anormale à l'échappement</b>	Non

<b>Système d'embrayage</b>	
<b>Fonctionnement embrayage</b>	Opérationnel (boite automatique)

<b>Levier de vitesses</b>	
<b>Présence de jeu</b>	Non (boite automatique)
<b>Passage des vitesses</b>	Aisé (boite automatique)

<b>Comportement à l'accélération</b>	
<b>Accélération franches</b>	Oui

<b>Détection de bruit(s)</b>	
<b>Présence de bruit de roulement</b>	Non
<b>Présence de bruit à l'échappement</b>	Non
<b>Présence de bruit anormal moteur (moteur froid)</b>	Non
<b>Présence de bruit anormal moteur (Moteur chaud)</b>	Non
<b>Présence de bruit dans la direction (de butée à butée)</b>	Non

## CARROSSERIE DU VEHICULE

Vitrage	
Etat	Bon

Historique des opérations anormales:

Recherche de présence de dommage(s) et/ou de trace(s) de réparation antérieure de carrosserie	
Différence de teinte	Non
Présence de trace(s) réparation sur les longerons	Non
Ajustement des éléments	Normal

Corrosion	
Présence	Non

Détection de dommage(s) sur la carrosserie	
Dommage(s) détecté(s)	<ul style="list-style-type: none"> <li>- Griffures sur le pare-chocs avant (le vendeur a indiqué que ce défaut serait rectifié pour la vente).</li> <li>- Griffures sur jantes</li> </ul>

## EQUIPEMENTS ET ETAT INTERIEUR DU VEHICULE

Options constructeurs présents à l'origine sur le véhicule :

Pack Aide au Stationnement avec camera

Cuir Teinte Ivory

Etats des éléments :

Planche de bord	
Etat	Bon

Garniture	
Etat	Bon

<b>Etat des sièges</b>	
<b>Etat visuel</b>	Bon

<b>Moquette</b>	
<b>Etat</b>	Bon

<b>Eclairage intérieur</b>	
<b>Fonctionnement</b>	Normal

**Fonctionnement :**

<b>Equipements</b>	
<b>Fonctionnement de l'aide au stationnement et de la caméra de recul</b>	Oui
<b>Fonctionnement du GPS</b>	Oui
<b>Fonctionnement de la climatisation</b>	Oui
<b>Fonctionnement de l'autoradio</b>	Oui
<b>Fonctionnement de la fermeture centralisée</b>	Oui
<b>Fonctionnement des vitres électriques</b>	Oui
<b>Fonctionnement des rétroviseurs électriques</b>	Oui
<b>Fonctionnement des sièges électriques</b>	Oui

## PHOTOGRAPHIES DU VEHICULE



Compteur kilométrique

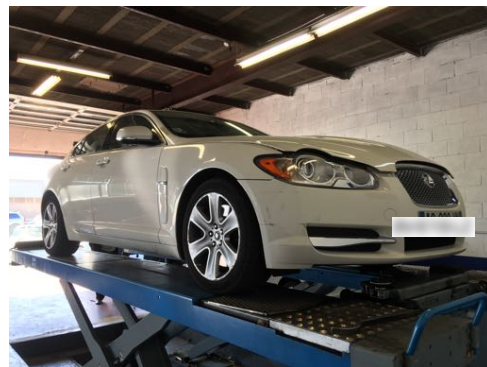

Flanc avant gauche et flanc avant droit

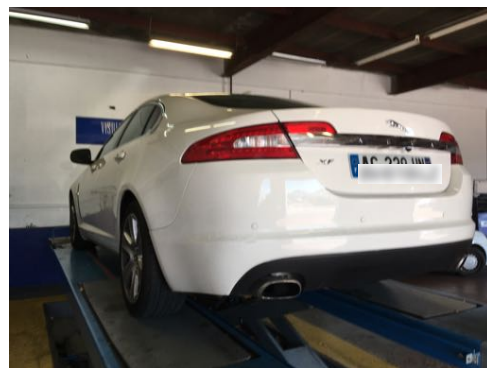

Flanc arrière droit et flanc arrière gauche

## CONCLUSION

L'ensemble des éléments fournis et les constatations réalisées permettent d'affirmer que le véhicule est sain et dans un très bel état de conservation.

**SI VOUS DESIREZ PROCEDER A UNE EXPERTISE IDENTIQUE A CELLE-CI SUR UN AUTRE  
VEHICULE N'HESITEZ PAS A NOUS CONTACTER.  
BELTONE AUTOMOBILES  
09.50.74.48.69**