

**Monsieur VILLATTE Florent**  
**BELTONE AUTOMOBILES**  
Tèl : 09.50.74.48.69  
Email : contact@Beltone-Automobiles.fr

## **ESSAI ET EXPERTISE DU VEHICULE SUR UN PONT ET TEST DE CO2 DANS LE CIRCUIT DE REFROIDISSEMENT.**

Nos réf : 1710070

**CERTAINES INFORMATIONS DANS CE DOCUMENT ONT ETE VOLONTAIREMENT FLOUTEES  
AFIN D'EVITER D'EVENTUELLES USURPATIONS.**

### **GENERALITES :**

**LE RAPPORT D'EXPERTISE ORIGINAL (PAPIER), COMPORTANT TOUTES LES INFORMATIONS,  
SERA REMIS À L'ACQUEREUR LORS DE L'ACHAT DU VEHICULE.**

MANDANT : Monsieur VILLATTE.

MISSION : Essai routier et examen du véhicule sur un pont élévateur pour identification, contrôle carrosserie, test de CO2 dans le liquide de refroidissement.

### **CIRCONSTANCE DE L'EXPERTISE :**

Examen visuel du véhicule en date du [REDACTED]  
sans démontage au centre [REDACTED]



# CONFORMITE ADMINISTRATIVE

Identification et caractéristiques du véhicule à l'origine :

Véhicule [REDACTED]	
Marque	Porsche
Modèle	911 type 997
Finition	Carrera 4S
Date de mise en circulation	23/05/2007
Numéro de série VIN	WPOZZZ99Z7S723057
Genre	Voiture particulière
Carrosserie	Coupé
Energie	ES - Essence
Puissance Fiscale	26
Puissance réelle	355 cv
Kilométrage (km)	60 682 km (relevé sur le compteur)
	<p>Cohérent : Test Piwis réalisé le 23/10/2017 à 60 654 km. Nombre d'heures totales d'utilisation : 1009.4 H.</p> <p>Plages 1 : 1890 / 922.1 H.</p> <p>Plages 2 : 329 / 922.1 H.</p> <p>Plages 3 : 17 / 922.1 H</p> <p>Plages 4 : 1 / 572.0 H</p> <p>Plages 5 : 1 / 572.0 H</p> <p>Plages 6 : AUCUNES</p> <p>LES PLAGES DE REGIMES DANS LESQUELLES SUBSITE UN SEUL ALLUMAGE NE SONT PAS A CONSIDERER (SUIVANT DOCUMENTS PORSCHE)</p>
Couleur	Gris Arctique
Type de peinture	Métallisée
Première main	Non
Commentaire	Certificat d'Immatriculation Français.

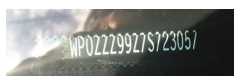

Numéro de série indiqué sur le pare-brise, frappé sur le châssis et plaque constructeur portière passager.

## CONFORMITE ADMINISTRATIVE

Document(s) présenté(s) lors de l'examen	
<b>Certificat d'immatriculation</b>	Certificat d'Immatriculation Français
<b>Certificat de situation de moins de 15 jours</b>	Oui Absence de gage et d'opposition
<b>Carnet d'entretien</b>	Oui
<b>Notice d'utilisation</b>	Oui
<b>Facture(s) d'entretien(s)</b>	Oui
<b>Double des clés</b>	Oui
<b>Contrôle technique</b>	Oui

## HISTORIQUE SUR LA VIE DU VEHICULE

Historique connu sur la vie du véhicule :

Contrôle(s) Technique(s)					
Date	Type de contrôle	Validité	Centre	Raison sociale où centre	Dep.
23/06/2017	Visite technique périodique	23/06/2019	SECURITEST	SARL AUTO CONTROLE BERNAYEN	27
25/06/2015	Visite technique périodique	25/06/2017	BCN	BCN SARL GLOS	14

Relevé(s) de kilométrage			
Date	Kilométrage	Type	Lieu
23/06/2017	57 665 km	Visite Technique Périodique	SARL AUTO CONTROLE BERNAYEN (27)
23/03/2017	54 449 km	Entretien	GARAGE GONCALVES (14)
03/07/2015	34 047 km	Entretien	GARAGE GONCALVES (14)
29/06/2015	34 000 km	Montage Pneus	AUTO GLASS PRESTIGE (14)
25/06/2015	33 977 km	Visite Technique Périodique	BCN SARL GLOS (14)
22/02/2015	33 574 km	Test PIWIS	CENTRE PORSCHE CAEN
10/05/2012	24 422 km	Entretien	CENTRE PORSCHE NAPOLI
01/03/2010	13 225 km	Entretien	CENTRE PORSCHE NAPOLI

<b>Echéance prochain contrôle technique</b>
---

Prochain contrôle technique à effectuer avant le 23/06/2019
---

## ENTRETIEN DU VEHICULE

<b>Carnet d'entretien</b>	
---------------------------	--

<b>Présent</b>	<b>Oui</b>
----------------	------------

<b>Prévision prochaine révision</b>
-------------------------------------

Prochaine révision à effectuer avant le : 23/03/2019 et/ou 84 449 km (1)
--

(1) au premier des deux termes échus en fonction des documents communiqués lors de l'examen.

<b>Prévision remplacement de la distribution</b>
--

Non concernée, absence de courroie de distribution
--

## SECURITE DU VEHICULE

<b>Ceintures de sécurité</b>	
------------------------------	--

<b>Présentes</b>	<b>Oui</b>
------------------	------------

<b>Etat visuel et de fonctionnement</b>	<b>Bon</b>
---	------------

<b>Système d'éclairage et de signalisation</b>	
--	--

<b>Optiques et feux avant</b>	<b>Fonctionnent</b>
-------------------------------	---------------------

<b>Répétiteurs</b>	<b>Fonctionnent</b>
--------------------	---------------------

<b>Feux arrières</b>	<b>Fonctionnent</b>
----------------------	---------------------

<b>Chauffage et ventilation</b>	
---------------------------------	--

<b>Fonctionnement</b>	<b>Oui</b>
-----------------------	------------

<b>Ordinateur de bord et combiné d'instrument</b>	
---	--

<b>Fonctionnement</b>	<b>Oui</b>
-----------------------	------------

<b>Rétroviseurs</b>	
<b>Présents</b>	Oui
<b>Etat</b>	Bon
<b>Fonctionnement réglages</b>	Oui

<b>Essuie-glaces - Balais</b>	
<b>Fonctionnement</b>	Oui
<b>Etat des balais</b>	Bon

<b>Frein à main</b>	
<b>Fonctionnement</b>	Efficace

<b>Freinage</b>	
<b>Efficacité</b>	Bon
<b>Comportement freinage en ligne</b>	Normal
<b>Suspension</b>	
<b>Efficacité</b>	Normale

<b>Contrôle de la dérive à l'accélération</b>	
Pas de dérive à l'accélération	

<b>Direction</b>	
<b>Présence de jeu</b>	Non

<b>Pneumatiques</b>	
<b>Contrôle de la conformité</b>	
<b>Monte d'origine</b>	AV : Largeur = 235, Hauteur = 35, Diamètre = ZR 19 Charge = 87, Vitesse Y AR : Largeur = 305, Hauteur = 30, Diamètre = ZR 19 Charge = 102, Vitesse Y
<b>Pneumatiques conformes à la monte d'origine</b>	Oui
<b>Etat général</b>	
<b>Roue avant droite</b> <b>Taux d'usure</b> <b>Marque</b>	Normale Environ 10% Pirelli
<b>Roue avant gauche</b> <b>Taux d'usure</b> <b>Marque</b>	Normale Environ 10% Pirelli
<b>Roue arrière droite</b> <b>Taux d'usure</b> <b>Marque</b>	Normale Environ 10% Pirelli
<b>Roue arrière gauche</b> <b>Taux d'usure</b> <b>Marque</b>	Normale Environ 10% Pirelli

<b>Plaquettes de frein</b>	
<b>Taux d'usure plaquettes avant droite</b>	Environ 30 %
<b>Taux d'usure plaquettes avant gauche</b>	Environ 30 %
<b>Taux d'usure plaquettes arrière droite</b>	Environ 30 %
<b>Taux d'usure plaquettes arrière gauche</b>	Environ 30 %

<b>Disques de frein</b>	
<b>Taux d'usure disque avant droite</b>	Environ 30 %
<b>Taux d'usure disque avant gauche</b>	Environ 30 %
<b>Taux d'usure disque arrière droite</b>	Environ 20 %
<b>Taux d'usure disque arrière gauche</b>	Environ 20 %

# MECANIQUE DU VEHICULE

<b>Témoin(s) / voyant(s) de contrôle allumés sur le combiné d'instruments lorsque le moteur est en marche (Contrôle ceintures de sécurité bouclées, portes fermées et frein de stationnement desserré)</b>
Aucun

<b>Compartiment moteur</b>	
<b>Aspect général</b>	Bon

<b>Moteur</b>	
<b>Numéro relevé sur le moteur</b>	68709118
<b>Moteur d'origine (si numéro moteur identique à la fiche constructeur)</b>	Oui



Frappe à froid numéro de moteur

<b>Fluides</b>	
<b>Niveau huile moteur Présence de fuite externe</b>	Normal Non
<b>Niveau liquide de frein Présence de fuite externe</b>	Normal Non
<b>Liquide direction assistée Présence de fuite externe</b>	Normal Non
<b>Liquide de refroidissement Présence de fuite externe</b>	Normal Non
<b>Présence de CO2 dans le liquide de refroidissement</b>	Non

## Etat visuel des soubassements

Bon



### Soubassements gauches et droits

#### Demi - trains

Demi - trains	
<b>Avant gauche</b>	Bon état général
<b>Avant droit</b>	Bon état général.
<b>Arrière gauche</b>	Bon état général
<b>Arrière droit</b>	Bon état général



### Demi-trains avant gauche et droit



### Demi-trains arrière gauche et droit



<b>Démarrages</b>	
<b>Démarrage à froid</b>	Aisé
<b>Démarrage à chaud</b>	Aisé
<b>Fonctionnement démarreur</b>	Bon

<b>Recherche d'une éventuelle détérioration du moteur</b>	
<b>Souffle au bouchon de remplissage d'huile</b>	Normal
<b>Présence de fumée anormale à l'échappement</b>	Non

<b>Système d'embrayage</b>	
<b>Fonctionnement embrayage</b>	Opérationnel

<b>Levier de vitesses</b>	
<b>Présence de jeu</b>	Non
<b>Passage des vitesses</b>	Aisé

<b>Comportement à l'accélération</b>	
<b>Accélérations franches</b>	Oui

<b>Détection de bruit(s)</b>	
<b>Présence de bruit de roulement</b>	Non
<b>Présence de bruit à l'échappement</b>	Non
<b>Présence de bruit anormal moteur (moteur froid)</b>	Non
<b>Présence de bruit anormal moteur (Moteur chaud)</b>	Non
<b>Présence de bruit dans la direction (de butée à butée)</b>	Non

# CARROSSERIE DU VEHICULE

Vitrage	
Etat	Bon

Capote	
Type	Non concerné

Historique des opérations anormales:

Recherche de présence de dommage(s) et/ou de trace(s) de réparation antérieure de carrosserie	
Différence de teinte	Non
Présence de trace(s) réparation sur les longerons	Non
Ajustement des éléments	Normal



**Absence de trace de réparation sur longerons avant gauche et droit**

Corrosion	
Présence	Non

Détection de dommage(s) sur la carrosserie	
Dommage(s) détecté(s)	- Impacts de gravillons sur la face avant

## EQUIPEMENTS ET ETAT INTERIEUR DU VEHICULE

Codes options constructeurs présents à l'origine sur le véhicule :

342 : CHAUFFAGE DE SIEGE REGLABE GAUCHE/ DROIT

635 : PARKASSISTENT (ASSISTANCE PARKING)

640 : PACK SPORT-CHRONOPLUS

650 : TOIT OUVRANT ELECTRIQUE

674 : PRE-EQUIPEMENT VEHICULE TRACKING SYSTEM

680 : PACK SONO BOSE

P12 : RETROVISEURS INT ET EXT AUTO ANTI-EBLOUISSEMENT AVEC CAPTEUR DE PLUIE INTEGRE

XSX : CEINTURES DE SECURITE EN ROUGE INDIEN

**Etats des éléments :**

<b>Planche de bord</b>	
<b>Etat</b>	Bon

<b>Garniture</b>	
<b>Etat</b>	Bon

<b>Etat des sièges</b>	
<b>Etat visuel</b>	Bon

<b>Moquette</b>	
<b>Etat</b>	Bon

<b>Eclairage intérieur</b>	
<b>Fonctionnement</b>	Normal

**Fonctionnement :**

<b>Equipements</b>	
<b>Fonctionnement de l'aide au stationnement</b>	Oui
<b>Fonctionnement du GPS</b>	Oui
<b>Fonctionnement de la climatisation</b>	Oui
<b>Fonctionnement de l'autoradio</b>	Oui
<b>Fonctionnement de la fermeture centralisée</b>	Oui
<b>Fonctionnement des vitres électriques</b>	Oui
<b>Fonctionnement des rétroviseurs électriques</b>	Oui
<b>Fonctionnement des sièges électriques</b>	Oui
<b>Fonctionnement des sièges chauffants</b>	Oui
<b>Fonctionnement du mécanisme du toit ouvrant</b>	Oui
<b>Fonctionnement des suspensions Sport (PASM)</b>	Oui

## PHOTOGRAPHIES DU VEHICULE



Compteur kilométrique



Flanc avant gauche et flanc avant droit



Flanc arrière droit et flanc arrière gauche

## CONCLUSION

L'ensemble des éléments fournis et les constatations réalisées permettent d'affirmer que le véhicule est sain et dans un très bel état de conservation.

Ces informations sont primordiales dans le cadre du maintien de la côte du véhicule et de l'éventuelle prise de valeur future.



**SI VOUS DESIREZ PROCEDER A UNE EXPERTISE IDENTIQUE A CELLE-CI SUR UN AUTRE  
VEHICULE N'HESITEZ PAS A NOUS CONTACTER.**

**BELTONE AUTOMOBILES**

**09.50.74.48.69**