

Monsieur VILLATTE Florent
BELTONE AUTOMOBILES
Tèl : 09.50.74.48.69
Email : contact@Beltone-Automobiles.fr

ESSAI ET EXPERTISE DU VEHICULE SUR UN PONT ET TEST DE CO2 DANS LE CIRCUIT DE REFROIDISSEMENT.

Nos réf : 171206€

CERTAINES INFORMATIONS DANS CE DOCUMENT ONT ETE VOLONTAIREMENT FLOUTEES AFIN D'EVITER D'EVENTUELLES USURPATIONS.

GENERALITES :

LE RAPPORT D'EXPERTISE ORIGINAL (PAPIER), COMPORTANT TOUTES LES INFORMATIONS, SERA REMIS À L'ACQUEREUR LORS DE L'ACHAT DU VEHICULE.

MANDANT : Monsieur VILLATTE.

MISSION : Essai routier et examen du véhicule sur un pont élévateur pour identification, contrôle carrosserie, test de CO2 dans le liquide de refroidissement.

CIRCONSTANCE DE L'EXPERTISE :

Examen visuel du véhicule en date du [REDACTED] sans démontage au centre [REDACTED]



CONFORMITE ADMINISTRATIVE

Identification et caractéristiques du véhicule à l'origine :

Véhicule [REDACTED]	
Marque	Porsche
Modèle	911 type 997
Finition	Carrera 2 S
Date de mise en circulation	09/01/2006
Numéro de série VIN	WPOZZZ99Z6S730741
Genre	Voiture particulière
Carrosserie	Coupé
Energie	ES - Essence
Puissance Fiscale	26
Puissance réelle	355 cv
Kilométrage (km)	91 722 km (relevé sur le compteur) Cohérent Test Piwis réalisé le 10/11/2017 à 91 267 km. Nombre d'heures totales d'utilisation : 1717H Plages 1 : 17068 / 1714.9H. Plages 2 : 1726 / 1711.8H. Plages 3 : 409/ 1573.5H. Plages 4 : 76/1495.9H. Plages 5 : 1/892.7H. Plages 6 : Aucunes LES PLAGES DE REGIMES DANS LESQUELLES SUBSISTE UN SEUL ALLUMAGE NE SONT PAS A CONSIDERER (SUIVANT DOCUMENTS PORSCHE)
Couleur	Gris Arctique
Type de peinture	Métallisé
Première main	Non
Commentaire	Certificat d'Immatriculation Français.

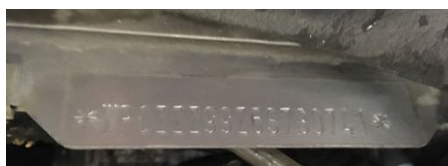
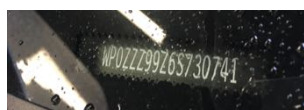

Numéro de série indiqué sur le pare-brise, frappé sur le châssis et plaque constructeur portière passager.

CONFORMITE ADMINISTRATIVE

Document(s) présenté(s) lors de l'examen	
Certificat d'immatriculation	Certificat d'Immatriculation Français
Certificat de situation de moins de 15 jours	Oui Absence de gage et d'opposition
Carnet d'entretien	Oui
Notice d'utilisation	Oui
Facture(s) d'entretien(s)	Oui
Double des clés	Oui
Contrôle technique	Oui

HISTORIQUE SUR LA VIE DU VEHICULE

Historique connu sur la vie du véhicule :

Contrôle(s) Technique(s)					
Date	Type de contrôle	Validité	Centre	Raison sociale où centre	Dep.
20/12/2017	Visite technique périodique	20/12/2019	AUTOSUR	Mont d'Or Contrôle	69
03/10/2016	Visite technique périodique	03/10/2018	DEKRA	SARL Centre Contrôle Régionale	13
26/09/2014	Visite technique périodique	26/09/2016	DEKRA	SARL Centre Contrôle Régionale	13
17/08/2012	Visite technique périodique	17/08/2014	DEKRA	SARL Centre Contrôle Régionale	13

Relevé(s) de kilométrage

Date	Kilométrage	Type	Lieu
20/12/2017	91 722 km	Visite technique périodique	AUTOSUR (69)
21/12/2016	89 001 km	Entretien	CENTRE PORSCHE MARSEILLE (13)
03/10/2016	88 668 km	Visite technique périodique	DEKRA MARTIGUES (13)
10/12/2014	81 839 km	Entretien	CENTRE PORSCHE MARSEILLE (13)
26/09/2014	81 585 km	Visite technique périodique	DEKRA MARTIGUES (13)
17/09/2012	75 046 km	Entretien	CENTRE PORSCHE MARSEILLE (13)
17/08/2012	74 909 km	Visite technique périodique	DEKRA MARTIGUES (13)
16/07/2010	67 972 km	Entretien	CENTRE PORSCHE MARSEILLE (13)
12/06/2009	56 471 km	Entretien	CENTRE PORSCHE REGGIO D'EMILIE
24/05/2007	29 934 km	Entretien	CENTRE PORSCHE REGGIO D'EMILIE

Echéance prochain contrôle technique

Prochain contrôle technique à effectuer avant le 20/12/2019

ENTRETIEN DU VEHICULE**Carnet d'entretien**

Présent	Oui
----------------	-----

Prévision prochaine révision

Prochaine révision à effectuer avant le : 21/12/2018 et/ou 119 001 km [1]

[1] au premier des deux termes échus en fonction des documents communiqués lors de l'examen.

Prévision remplacement de la distribution

Non concernée, absence de courroie de distribution

SECURITE DU VEHICULE

Ceintures de sécurité	
Présentes	Oui
Etat visuel et de fonctionnement	Bon

Système d'éclairage et de signalisation	
Optiques et feux avant	Fonctionnent
Répétiteurs	Fonctionnent
Feux arrières	Fonctionnent

Chauffage et ventilation	
Fonctionnement	Oui

Ordinateur de bord et combiné d'instrument	
Fonctionnement	Oui

Rétroviseurs	
Présents	Oui
Etat	Bon
Fonctionnement réglages	Oui

Essuie-glaces - Balais	
Fonctionnement	Oui
Etat des balais	Bon

Frein à main	
Fonctionnement	Efficace

Freinage	
Efficacité	Bon
Comportement freinage en ligne	Normal
Suspension	
Efficacité	Normale

Contrôle de la dérive à l'accélération	
Pas de dérive à l'accélération	

Direction	
Présence de jeu	Non

Pneumatiques	
Contrôle de la conformité	
Monte d'origine	AV : Largeur = 235, Hauteur = 35, Diamètre = ZR 19 Charge = 87, Vitesse Y AR : Largeur = 295, Hauteur = 30, Diamètre = ZR 19 Charge = 100, Vitesse Y
Pneumatiques conformes à la monte d'origine	Oui
Etat général	
Roue avant droite Taux d'usure Marque	Normale Environ 30% Michelin
Roue avant gauche Taux d'usure Marque	Normale Environ 30% Michelin
Roue arrière droite Taux d'usure Marque	Normale Environ 30% Michelin
Roue arrière gauche Taux d'usure Marque	Normale Environ 30% Michelin

Plaquettes de frein	
Taux d'usure plaquettes avant droite	Environ 30 %
Taux d'usure plaquettes avant gauche	Environ 30 %
Taux d'usure plaquettes arrière droite	Environ 20%
Taux d'usure plaquettes arrière gauche	Environ 20%

Disques de frein	
Taux d'usure disque avant droite	Environ 40 %
Taux d'usure disque avant gauche	Environ 40 %
Taux d'usure disque arrière droite	Environ 30 %
Taux d'usure disque arrière gauche	Environ 30 %

MECANIQUE DU VEHICULE

Témoin(s) / voyant(s) de contrôle allumés sur le combiné d'instruments lorsque le moteur est en marche (Contrôle ceintures de sécurité bouclées, portes fermées et frein de stationnement desserré)
Aucun

Compartiment moteur	
Aspect général	Bon

Moteur	
Numéro relevé sur le moteur	68603135
Moteur d'origine (si numéro moteur identique à la fiche constructeur)	Oui



Frappe à froid numéro de moteur

Fluides	
Niveau huile moteur Présence de fuite externe	Normal Non Présence d'un suintement au niveau du joint spi entre le moteur et la boîte de vitesse. Ce suintement est chronique et sans conséquence sur les moteurs type M9701. Il n'y a pas de travaux à prévoir concernant cet élément.
Niveau liquide de frein Présence de fuite externe	Normal Non
Liquide direction assistée Présence de fuite externe	Normal Non
Liquide de refroidissement Présence de fuite externe	Normal Non
Présence de CO2 dans le liquide de refroidissement	Non

Etat visuel des soubassements
Bon



Soubassements gauches et droits

Demi - trains	
Avant gauche	Bon état général. Jeu mineur au niveau de la biellette axiale. Le vendeur a indiqué que cette biellette serait remplacée pour la vente et qu'une géométrie serait réalisée.
Avant droit	Bon état général.
Arrière gauche	Bon état général
Arrière droit	Bon état général



Demi-trains avant gauche et droit



Demi-trains arrière gauche et droit

Démarrages	
Démarrage à froid	Aisé
Démarrage à chaud	Aisé
Fonctionnement démarreur	Bon

Recherche d'une éventuelle détérioration du moteur	
Souffle au bouchon de remplissage d'huile	Normal
Présence de fumée anormale à l'échappement	Non

Système d'embrayage	
Fonctionnement embrayage	Opérationnel

Levier de vitesses	
Présence de jeu	Non
Passage des vitesses	Aisé

Comportement à l'accélération	
Accélération franches	Oui

Détection de bruit(s)	
Présence de bruit de roulement	Non
Présence de bruit à l'échappement	Non
Présence de bruit anormal moteur (moteur froid)	Non
Présence de bruit anormal moteur (Moteur chaud)	Non
Présence de bruit dans la direction (de butée à butée)	Non
Présence de bruit dans les trains roulant	Non

CARROSSERIE DU VEHICULE

Vitrage	
Etat	Bon

Capote	
Type	Non concerné

Historique des opérations anormales:

Recherche de présence de dommage(s) et/ou de trace(s) de réparation antérieure de carrosserie	
Différence de teinte	Non
Présence de trace(s) réparation sur les longerons	Non
Ajustement des éléments	Normal



Absence de trace de réparation sur longerons avant gauche et droit

Corrosion	
Présence	Non

Détection de dommage(s) sur la carrosserie	
Dommage(s) détecté(s)	- Impacts de gravillon sur la face avant

EQUIPEMENTS ET ETAT INTERIEUR DU VEHICULE

Codes options constructeurs présents à l'origine sur le véhicule :

431 : VOLANT MULTIFONCTION TOUCH & FEEL

640 : PACK SPORT-CHRONO PLUS

650 : TOIT OUVRANT ELECTRIQUE

666 : PCM 2 - TELEPHONE (GSM)

670 : PCM 2 NAVIGATION

692 : CHARGEUR DE CD

X54 : SORTIES D'ECHAPPEMENT EN ACIER SPECIAL

XCZ : KIT LEVIER COURT

XSC : ECUSSON PORSCHE ESTAMPE SUR APPUI-TÊTE

Etats des éléments :

Planche de bord	
Etat	Bon

Garniture	
Etat	Bon

Etat des sièges	
Etat visuel	Bon

Moquette	
Etat	Bon

Eclairage intérieur	
Fonctionnement	Normal

Fonctionnement :

Equipements	
Fonctionnement du mécanisme du toit ouvrant	Oui
Fonctionnement du GPS	Oui
Fonctionnement de la climatisation	Oui
Fonctionnement de l'autoradio	Oui. Petit grésillement ponctuel lors de l'essai n'affectant pas la qualité du son par la suite.
Fonctionnement de la fermeture centralisée	Oui
Fonctionnement des vitres électriques	Oui
Fonctionnement des rétroviseurs électriques	Oui
Fonctionnement des sièges électriques	Oui
Fonctionnement du bouton d'ouverture du capot avant (situé à côté du siège conducteur)	Non. Commutateur d'ouverture de capot à remplacer. Le vendeur a indiqué que ce commutateur serait remplacé pour la vente.

PHOTOGRAPHIES DU VEHICULE



Compteur kilométrique



Flanc avant gauche et flanc avant droit



Flanc arrière droit et flanc arrière gauche

CONCLUSION

L'ensemble des éléments fournis et les constatations réalisées permettent d'affirmer que le véhicule est sain et dans un très bel état de conservation.

Ces informations sont primordiales dans le cadre du maintien de la côte du véhicule et de l'éventuelle prise de valeur future.



**SI VOUS DESIREZ PROCEDER A UNE EXPERTISE IDENTIQUE A CELLE-CI SUR UN AUTRE
VEHICULE N'HESITEZ PAS A NOUS CONTACTER.
BELTONE AUTOMOBILES
09.50.74.48.69**