



Monsieur VILLATTE Florent
BELTONE AUTOMOBILES
Tèl : 09.50.74.48.69
Email : contact@Beltone-Automobiles.fr

ESSAI ET EXPERTISE DU VEHICULE SUR UN PONT, TEST DE CO2 DANS LE CIRCUIT DE REFROIDISSEMENT

Nos réf : 1801008

GENERALITES :

MANDANT : Monsieur VILLATTE.

MISSION : Essai routier et examen du véhicule sur un pont élévateur pour identification, contrôle carrosserie, test de CO2 dans le liquide de refroidissement.

CIRCONSTANCE DE L'EXPERTISE :

Examen visuel du véhicule en date du [REDACTED]
sans démontage au centre [REDACTED]



CONFORMITE ADMINISTRATIVE

Identification et caractéristiques du véhicule à l'origine :

Véhicule [REDACTED]	
Marque	Porsche
Modèle	Cayman type 987
Finition	2.7
Date de mise en circulation	10/05/2007
Numéro de série VIN	WPOZZZ98Z7U754561
Genre	Voiture particulière
Carrosserie	Cabriolet
Energie	ES - Essence
Puissance Fiscale	16
Puissance réelle	245 cv
Kilométrage (km)	40 142 km [relevé sur le compteur] le 04/01/2018 Cohérent Test Piwis réalisé le 27/06/2017 à 38 817 km : - Plage 1 : 301 / 333.6 h - Plage 2 : 6 / 333.6 h - Plage 3 : 0 - Plage 4 : 0 - Plage 5 : 0 - Plage 6 : 0 Nombre d'heures de fonctionnement dans le DME : 848,6
Couleur	Rouge Indien
Type de peinture	Vernis
Première main	Non
Commentaire	Certificat d'immatriculation Français

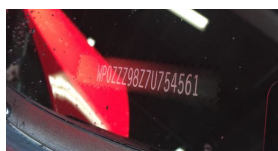

Numéro de série indiqué sur le pare-brise, frappé sur le châssis et sur plaque constructeur portière passager.

CONFORMITE ADMINISTRATIVE

Document(s) présenté(s) lors de l'examen	
Certificat d'immatriculation	Certificat d'immatriculation Français
Certificat de situation de moins de 15 jours	Oui Absence de gage et d'opposition
Carnet d'entretien	Oui
Notice d'utilisation	Oui
Facture(s) d'entretien(s)	Oui
Double des clés	Oui
Contrôle technique	Oui

HISTORIQUE SUR LA VIE DU VEHICULE

Historique connu sur la vie du véhicule :

Contrôle(s) Technique(s)					
Date	Type de contrôle	Validité	Centre	Raison sociale où centre	Dep.
04/01/2018	Visite technique périodique	04/01/2020	AUTOSUR	MONT D'OR CONTROLE	69
03/07/2017	Visite technique périodique	03/07/2019	AUTOSECURITE	SARL B.C.L. CONTROLE TECHNIQUE	37

Relevé(s) de kilométrage			
Date	Kilométrage	Type	Lieu
04/01/2018	40 142 km	Visite technique périodique	MONT D'OR CONTROLE (69)
03/01/2018	40 084 km	Entretien	CENTRE PORSCHE LYON NORD
03/07/2017	38 880 km	Visite technique périodique	SARL B.C.L. CONTROLE TECHNIQUE (37)
27/06/2017	38 817 km	Test Piwis	CENTRE PORSCHE TOURS
06/01/2016	29 229 km	Entretien	VOLKSWAGEN DUSSELDORF
21/11/2013	22 253 km	Entretien	VOLKSWAGEN DUSSELDORF
18/08/2011	14 989 km	Entretien	VOLKSWAGEN DUSSELDORF
06/07/2009	8 068 km	Entretien	CENTRE PORSCHE DUSSELDORF

Echéance prochain contrôle technique

Prochain contrôle technique à effectuer avant le 04/01/2020

ENTRETIEN DU VEHICULE

Carnet d'entretien	
---------------------------	--

Présent	Oui
----------------	------------

Prévision prochaine révision

Prochaine révision à effectuer avant le : 03/01/2020 et/ou 70 084 km (1)
--

(1) au premier des deux termes échus en fonction des documents communiqués lors de l'examen.

Prévision remplacement de la distribution
--

Non concernée, absence de courroie de distribution
--

SECURITE DU VEHICULE

Ceintures de sécurité	
------------------------------	--

Présentes	Oui
------------------	------------

Etat visuel et de fonctionnement	Bon
---	------------

Système d'éclairage et de signalisation	
--	--

Optiques et feux avant	Fonctionnent
-------------------------------	---------------------

Répétiteurs	Fonctionnent
--------------------	---------------------

Feux arrières	Fonctionnent
----------------------	---------------------

Chauffage et ventilation	
---------------------------------	--

Fonctionnement	Oui
-----------------------	------------

Ordinateur de bord et combiné d'instrument	
---	--

Fonctionnement	Oui
-----------------------	------------

Rétroviseurs	
Présents	Oui
Etat	Bon
Fonctionnement réglages	Oui

Essuie-glaces - Balais	
Fonctionnement	Oui
Etat des balais	Bon

Frein à main	
Fonctionnement	Efficace

Freinage	
Efficacité	Bon
Comportement freinage en ligne	Normal
Suspension	
Efficacité	Normale

Contrôle de la dérive à l'accélération	
- Pas de dérive à l'accélération	

Direction	
Présence de jeu	Non

Pneumatiques	
Contrôle de la conformité	
Monte d'origine	AV : Largeur = 235, Hauteur = 40, Diamètre = ZR 18 Charge : 91, Vitesse : Y AR : Largeur = 265, Hauteur = 40, Diamètre = ZR 18 Charge : 101, Vitesse : Y
Pneumatiques conformes à la monte d'origine	Oui
Etat général	
Roue avant droite	Normale
Taux d'usure	Environ 20 %
Marque	Bridgestone
Roue avant gauche	Normale
Taux d'usure	Environ 20 %
Marque	Bridgestone
Roue arrière droite	Normale
Taux d'usure	Environ 20 %
Marque	Bridgestone
Roue arrière gauche	Normale
Taux d'usure	Environ 20 %
Marque	Bridgestone

Plaquettes de frein	
Taux d'usure plaquettes avant droite	Environ 40 %
Taux d'usure plaquettes avant gauche	Environ 40 %
Taux d'usure plaquettes arrière droite	Environ 30 %
Taux d'usure plaquettes arrière gauche	Environ 30 %

Disques de frein	
Taux d'usure disque avant droite	Environ 30 %
Taux d'usure disque avant gauche	Environ 30 %
Taux d'usure disque arrière droite	Environ 20 %
Taux d'usure disque arrière gauche	Environ 20 %

MECANIQUE DU VEHICULE

Témoin(s) / voyant(s) de contrôle allumés sur le combiné d'instruments lorsque le moteur est en marche (Contrôle ceintures de sécurité bouclées, portes fermées et frein de stationnement desserré)

Aucun

Fluides

Niveau huile moteur	Normal
Niveau liquide de frein	Normal
Niveau liquide de refroidissement	Normal
Présence de CO2 dans le liquide de refroidissement	Non



Test CO2 dans le liquide de refroidissement

Etat visuel des soubassements

Bon



Soubassements Gauche et Droit

Demi - trains	
Avant gauche	Bon état général
Avant droit	Bon état général.
Arrière gauche	Bon état général
Arrière droit	Bon état général

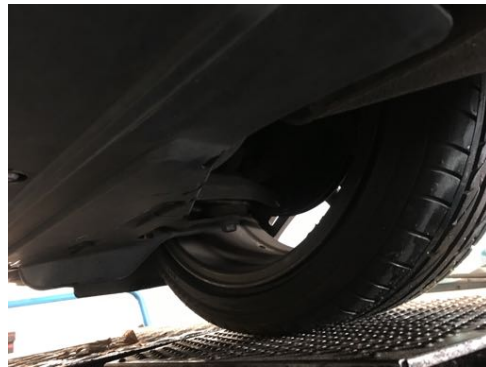

Demi-trains avant gauche et droit



Demi-trains arrière gauche et droit

Démarrages	
Démarrage à froid	Aisé
Démarrage à chaud	Aisé
Fonctionnement démarreur	Bon

Recherche d'une éventuelle détérioration du moteur	
Souffle au bouchon de remplissage d'huile	Normal
Présence de fumée anormale à l'échappement	Non

Système d'embrayage	
Fonctionnement embrayage	Opérationnel
Numéro du moteur	
Numéro du moteur	65714779
Moteur d'origine	Oui



Frappe à froid numéro de moteur



Jonction moteur / boite (absence de suintement au niveau du joint spi)

Levier de vitesses	
Présence de jeu	Non
Passage des vitesses	Aisé

Comportement à l'accélération	
Accélérations franches	Oui

Détection de bruit(s)	
Présence de bruit de roulement	Non
Présence de bruit dans les trains roulant	Non
Présence de bruit à l'échappement	Non
Présence de bruit anormal moteur (moteur froid)	Non
Présence de bruit anormal moteur (Moteur chaud)	Non
Présence de bruit dans la direction (de butée à butée)	Non

CARROSSERIE DU VEHICULE

Vitrage	
Etat	Bon.

Capote	
Type	NC
Etat	
Bon fonctionnement	

Historique des opérations anormales:

Recherche de présence de dommage(s) et/ou de trace(s) de réparation antérieure de carrosserie	
Différence de teinte	Non
Présence de trace(s) réparation sur les longerons	Non
Ajustement des éléments de carrosserie	Normal



Absence de trace de réparation sur longerons avant gauche et droit

Corrosion	
Présence	Non

Détection de dommage(s) sur la carrosserie	
Dommage(s) détecté(s)	- Impacts de gravillons sur la face avant.

EQUIPEMENTS ET ETAT INTERIEUR DU VEHICULE

Codes options constructeurs présents à l'origine sur le véhicule :

498 : SUPPRESSION MONOGRAMME AR

810 : TAPIS DE SOL

Etats des éléments :

Planche de bord	
Etat	Bon

Garniture	
Etat	Bon

Moquette	
Etat	Bon

Eclairage intérieur	
Fonctionnement	Normal

Fonctionnement :

Equipements	
Fonctionnement de la climatisation	Oui
Fonctionnement de l'autoradio	Oui
Fonctionnement de la fermeture centralisée	Oui
Fonctionnement des vitres électriques	Oui
Fonctionnement des rétroviseurs électriques	Oui
Fonctionnement des sièges électriques	Oui

PHOTOGRAPHIES DU VEHICULE



Compteur kilométrique

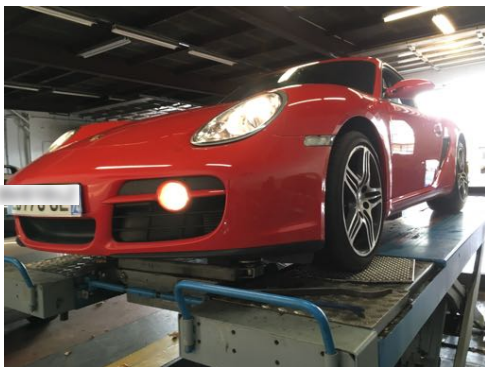

Flanc avant gauche et flanc avant droit

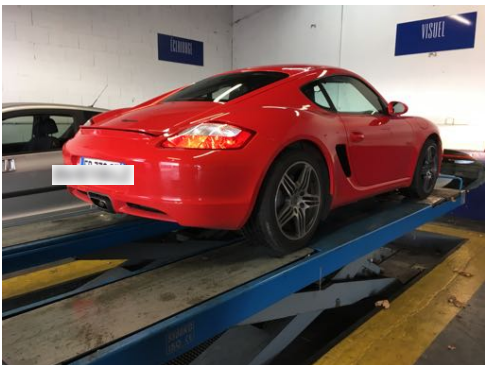

Flanc arrière droit et flanc arrière gauche

CONCLUSION

L'ensemble des éléments fournis et les constatations réalisées permettent d'affirmer que le véhicule est sain et dans un très bel état de conservation.

Ces informations sont primordiales dans le cadre du maintien de la côte du véhicule et de l'éventuelle prise de valeur future.



**SI VOUS DESIREZ PROCEDER A UNE EXPERTISE IDENTIQUE A CELLE-CI SUR UN AUTRE
VEHICULE N'HESITEZ PAS A NOUS CONTACTER.
BELTONE AUTOMOBILES
09.50.74.48.69**