



Monsieur VILLATTE Florent
BELTONE AUTOMOBILES
Tèl : 09.50.74.48.69
Email : contact@Beltone-Automobiles.fr

ESSAI ET EXPERTISE DU VEHICULE SUR UN PONT, TEST DE CO2 DANS LE CIRCUIT DE REFROIDISSEMENT ET ANALYSE D'HUILE MOTEUR

Nos réf : 1711087

**CERTAINES INFORMATIONS DANS CE DOCUMENT ONT ETE VOLONTAIREMENT FLOUTEES
AFIN D'EVITER D'EVENTUELLES USURPATIONS.**

GENERALITES :

**LE RAPPORT D'EXPERTISE ORIGINAL (PAPIER), COMPORTANT TOUTES LES INFORMATIONS,
SERA REMIS À L'ACQUEREUR LORS DE L'ACHAT DU VEHICULE.**

MANDANT : Monsieur VILLATTE.

MISSION : Essai routier et examen du véhicule sur un pont élévateur pour identification, contrôle carrosserie, test de CO2 dans le liquide de refroidissement et analyse d'huile moteur.

CIRCONSTANCE DE L'EXPERTISE :

Examen visuel du véhicule en date du [REDACTED]
sans démontage au centre [REDACTED]



CONFORMITE ADMINISTRATIVE

Identification et caractéristiques du véhicule à l'origine :

Véhicule [REDACTED]	
Marque	Porsche
Modèle	Boxster type 987
Finition	3.2 S
Date de mise en circulation	27/07/2006
Numéro de série VIN	WPOZZZ98Z6U722973
Genre	Voiture particulière
Carrosserie	Cabriolet
Energie	ES - Essence
Puissance Fiscale	19
Puissance réelle	280 cv
Kilométrage (km)	70 334 km [relevé sur le compteur] le 21/11/2017
	<p>Cohérent</p> <p>Test Piwis réalisé le 21/12/2017 à 70 367 km :</p> <p>Plage 1 : 9173 / 935,5h</p> <p>Plage 2 : 2141 / 898,2h</p> <p>Plage 3 : 555 / 854,6h</p> <p>Plage 4 : 11 / 854,6h</p> <p>Plage 5 : 1 / 854,6h</p> <p>Plage 6 : 1 / 854,6h</p> <p>Compteur d'heure DME : 1141,8</p> <p>Les plages de régime dans lesquelles subsiste un seul allumage ne sont pas à considérer [suivant document Porsche]</p>
Couleur	Noir Basalte
Type de peinture	Métallisé
Première main	Non
Commentaire	Certificat Immatriculation Français

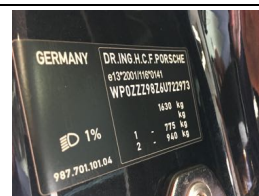
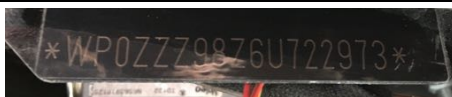

Numéro de série indiqué sur le pare-brise, frappé sur le châssis et sur plaque constructeur portière passager.

CONFORMITE ADMINISTRATIVE

Document(s) présenté(s) lors de l'examen	
Certificat d'immatriculation	Français
Certificat de situation de moins de 15 jours	Oui Absence de gage et d'opposition
Carnet d'entretien	Oui
Notice d'utilisation	Oui
Facture(s) d'entretien(s)	Oui
Double des clés	Oui
Contrôle technique	Oui

HISTORIQUE SUR LA VIE DU VEHICULE

Historique connu sur la vie du véhicule :

Contrôle(s) Technique(s)					
Date	Type de contrôle	Validité	Centre	Raison sociale où centre	Dep.
21/11/2017	Visite technique périodique	21/11/2019	AUTOSUR	MONT D'OR CONTROLE	69
21/04/2017	Visite technique périodique	21/04/2019	AUTOVISION	SARL C.C.T.A.M.L	69
18/10/2016	Visite technique périodique	18/10/2018	AUTOSUR	TÜV-DCTA SAS	63
18/08/2014	Visite technique périodique	18/08/2016	AUTOSECURITE	SARL CAM CONT AUTO MARTROIS	63
01/08/2012	Visite technique périodique	01/08/2014	AUTOSUR	SARL AUTO CONTROLE COUDERT JP	63
21/07/2010	Visite technique périodique	21/07/2012	AUTOVISION	C.A.B.M.	94

Relevé(s) de kilométrage

Date	Kilométrage	Type	Lieu
21/11/2017	70 334 km	Visite technique périodique	MONT D'OR CONTROLE (69)
21/04/2017	67 749 km	Visite technique périodique	SARL C.C.T.A.M.L (69)
18/10/2016	66 473 km	Visite technique périodique	TÜV - DCTA SAS (63)
08/07/2016	63 939 km	Maintenance	RACING LEGEND ISSOIRE (63)
17/03/2016	62 406 km	Entretien	RACING LEGEND ISSOIRE (63)
18/08/2014	59 027 km	Visite technique périodique	SARL C.A.M. CONT. AUTO MARTROIS (63)
01/08/2012	48 956 km	Visite technique périodique	SARL AUTO CONTROLE COUDERT JP
23/12/2013	55 029 km	Entretien	RACING LEGEND ISSOIRE (63)
20/10/2011	47 770 km	Entretien	RACING LEGEND ISSOIRE (63)
21/07/2010	38 104 km	Entretien	MIRAMOND DAN AUTO (75)
21/07/2010	38 106 km	Visite technique périodique	C.A.B.M. (94)
16/07/2008	23 169 km	Entretien	CENTRE PORSCHE RENNES (35)
Echéance prochain contrôle technique			
Prochain contrôle technique à effectuer avant le 21/11/2019			

ENTRETIEN DU VEHICULE

Carnet d'entretien	
Présent	Oui

Prévision prochaine révision
Prochaine révision à effectuer avant le : 17/03/2018 et/ou 92 406 km (1)

(1) au premier des deux termes échus en fonction des documents communiqués lors de l'examen.

Prévision remplacement de la distribution
Non concernée, absence de courroie de distribution

SECURITE DU VEHICULE

Ceintures de sécurité	
Présentes	Oui
Etat visuel et de fonctionnement	Bon

Système d'éclairage et de signalisation	
Optiques et feux avant	Fonctionnent. Fuite de liquide lave-glaces au niveau des laves-phares avant (Xénon). Le vendeur a indiqué que cela serait corrigé pour la vente, et pour valider la contre-visite du contrôle technique.
Répétiteurs	Fonctionnent
Feux arrières	Fonctionnent

Chauffage et ventilation	
Fonctionnement	Oui

Ordinateur de bord et combiné d'instrument	
Fonctionnement	Oui

Rétroviseurs	
Présents	Oui
Etat	Bon
Fonctionnement réglages	Oui

Essuie-glaces - Balais	
Fonctionnement	Oui
Etat des balais	Bon

Frein à main	
Fonctionnement	Efficace

Freinage	
Efficacité	Bon

Comportement freinage en ligne	Normal
Suspension	
Efficacité	Normale

Contrôle de la dérive à l'accélération	
- Pas de dérive à l'accélération	

Direction	
Présence de jeu	Non

Pneumatiques	
Contrôle de la conformité	
Monte d'origine	AV : Largeur = 235, Hauteur = 35, Diamètre = ZR 19 Charge : 87, Vitesse : Y AR : Largeur = 265, Hauteur = 35, Diamètre = ZR 19 Charge : 94, Vitesse : Y
Pneumatiques conformes à la monte d'origine	Oui
Etat général	
Roue avant droite	Normale
Taux d'usure	Environ 20 %
Marque	Bridgestone
Roue avant gauche	Normale
Taux d'usure	Environ 20 %
Marque	Bridgestone
Roue arrière droite	Normale
Taux d'usure	Environ 30 %
Marque	Bridgestone
Roue arrière gauche	Normale
Taux d'usure	Environ 30 %
Marque	Bridgestone

Plaquettes de frein	
Taux d'usure plaquettes avant droite	Environ 40 %
Taux d'usure plaquettes avant gauche	Environ 40 %
Taux d'usure plaquettes arrière droite	Environ 20 %
Taux d'usure plaquettes arrière gauche	Environ 20 %

Disques de frein	
Taux d'usure disque avant droite	Environ 40 %
Taux d'usure disque avant gauche	Environ 40 %
Taux d'usure disque arrière droite	Environ 20 %
Taux d'usure disque arrière gauche	Environ 20 %

MECANIQUE DU VEHICULE

Témoin(s) / voyant(s) de contrôle allumés sur le combiné d'instruments lorsque le moteur est en marche (Contrôle ceintures de sécurité bouclées, portes fermées et frein de stationnement desserré)
Aucun

Compartiment Moteur	
Aspect Général	Bon

Moteur	
Numéro du moteur	62605747
Moteur d'origine	Oui



Frappe à froid numéro du moteur

Fluides	
Niveau huile moteur	Normal
Niveau liquide de frein	Normal
Niveau liquide de refroidissement	Normal
Présence de CO2 dans le liquide de refroidissement	Non



Test de CO2 dans le liquide de refroidissement

Etat visuel des soubassements
Bon



Soubassement Gauches et Droits

Demi - trains	
Avant gauche	Bon état général
Avant droit	Bon état général.
Arrière gauche	Bon état général
Arrière droit	Bon état général



Demi-trains avant gauche et droit

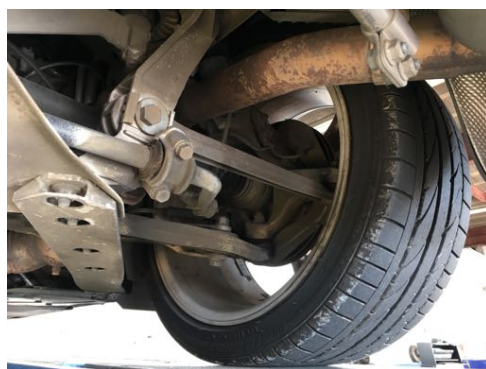
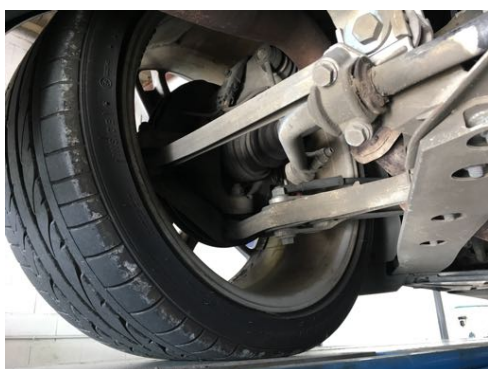

Demi-trains arrière gauche et droit

Démarrages	
Démarrage à froid	Aisé
Démarrage à chaud	Aisé
Fonctionnement démarreur	Bon

Recherche d'une éventuelle détérioration du moteur	
Souffle au bouchon de remplissage d'huile	Normal
Présence de fumée anormale à l'échappement	Non

Système d'embrayage	
Fonctionnement embrayage	Opérationnel

Levier de vitesses	
Présence de jeu	Non {
Passage des vitesses	Aisé

Comportement à l'accélération	
Accélérations franches	Oui

Détection de bruit(s)	
Présence de bruit de roulement	Non
Présence de bruit dans les trains roulant	Non
Présence de bruit anormal moteur (moteur froid)	Non
Présence de bruit anormal moteur (Moteur chaud)	Non
Présence de bruit dans la direction (de butée à butée)	Non

CARROSSERIE DU VEHICULE

Vitrage	
Etat	Bon.

Capote	
Type	Toile
Etat	Bon
Bon fonctionnement	Oui

Historique des opérations anormales:

Recherche de présence de dommage(s) et/ou de trace(s) de réparation antérieure de carrosserie	
Différence de teinte	Non
Présence de trace(s) réparation sur les longerons	Non
Ajustement des éléments de carrosserie	Normal



Absence de trace de réparation sur longerons avant gauche et droit

Corrosion	
Présence	Non

Détection de dommage(s) sur la carrosserie	
Dommage(s) détecté(s)	- Griffures sur pare-chocs avant

EQUIPEMENTS ET ETAT INTERIEUR DU VEHICULE

Codes options constructeurs présents à l'origine sur le véhicule :

342 : CHAUFFAGE DE SIEGE REGLABLE GAUCHE/DROIT

403 : JANTE CARRERA S 19" (9X7)

475 : REGULATION AMORTISSEURS ELECTRIQUE (PASM)

490 : PACK AUDIO ASK

573 : CLIMATISATION ELECTRONIQUE

635 : PARKASSISTENT (ASSISTANCE PARKING)

666 : PCM2 - TELEPHONE (GSM)

P12 : RETROVISEURS INTERIEUR ET EXTERIEURS AUTOMATIQUES ANTI EBLOUISSEMENT AVEC CAPTEUR DE PLUIE INTEGRE

P16 : PORSCHE COMMUNICATION MANAGEMENT (PCM)

Etats des éléments :

Planche de bord	
Etat	Bon

Garniture	
Etat	Bon

Moquette	
Etat	Bon

Eclairage intérieur	
Fonctionnement	Normal

Fonctionnement :

Equipements	
Fonctionnement de la climatisation	Oui
Fonctionnement de l'autoradio	Oui : Problème d'éjection de CD. Le vendeur a indiqué que cela serait corrigé pour la vente.
Fonctionnement de la fermeture centralisée	Oui
Fonctionnement des vitres électriques	Oui
Fonctionnement des rétroviseurs électriques	Oui
Fonctionnement des sièges électriques	Oui
Fonctionnement du GPS	Oui
Fonctionnement des sièges chauffants	Oui
Fonctionnement des sièges électriques	Oui
Fonctionnement de l'aide au stationnement	Oui
Fonctionnement des suspensions sport (PASM)	Oui

PHOTOGRAPHIES DU VEHICULE



Compteur kilométrique

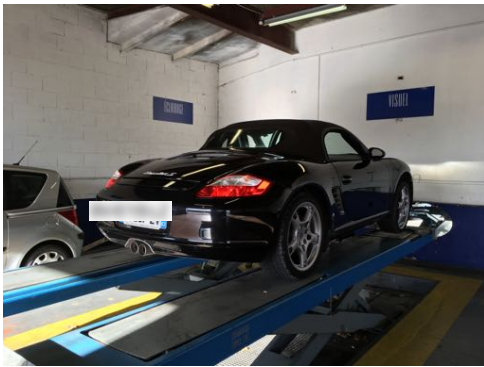

Flanc arrière droit et flanc arrière gauche

CONCLUSION

L'ensemble des éléments fournis et les constatations réalisées permettent d'affirmer que le véhicule est sain et dans un très bel état de conservation.

Ces informations sont primordiales dans le cadre du maintien de la côte du véhicule et de l'éventuelle prise de valeur future.

Pièce jointe : Résultats positifs de l'analyse d'huile moteur



**SI VOUS DESIREZ PROCEDER A UNE EXPERTISE IDENTIQUE A CELLE-CI SUR UN AUTRE
VEHICULE N'HESITEZ PAS A NOUS CONTACTER.
BELTONE AUTOMOBILES
09.50.74.48.69**