

**Monsieur VILLATTE Florent**  
**BELTONE AUTOMOBILES**  
Tèl : 09.50.74.48.69  
Email : contact@Beltone-Automobiles.fr

## **ESSAI ET EXPERTISE DU VEHICULE SUR UN PONT ET TEST DE CO2 DANS LE CIRCUIT DE REFROIDISSEMENT.**

Nos réf : 1804047

**CERTAINES INFORMATIONS DANS CE DOCUMENT ONT ETE VOLONTAIREMENT FLOUTEES  
AFIN D'EVITER D'EVENTUELLES USURPATIONS.**

### **GENERALITES :**

**LE RAPPORT D'EXPERTISE ORIGINAL (PAPIER), COMPORTANT TOUTES LES INFORMATIONS,  
SERA REMIS À L'ACQUEREUR LORS DE L'ACHAT DU VEHICULE.**

MANDANT : Monsieur VILLATTE.

MISSION : Essai routier et examen du véhicule sur un pont élévateur pour identification, contrôle carrosserie, test de CO2 dans le liquide de refroidissement.

### **CIRCONSTANCE DE L'EXPERTISE :**

Examen visuel du véhicule en date [REDACTED]  
sans démontage au centre [REDACTED]



# CONFORMITE ADMINISTRATIVE

## Identification et caractéristiques du véhicule à l'origine :

Véhicule	
<b>Marque</b>	Porsche
<b>Modèle</b>	911 type 997
<b>Finition</b>	Carrera S
<b>Date de mise en circulation</b>	22/07/2010
<b>Numéro de série VIN</b>	WPOZZZ99ZAS711906
<b>Genre</b>	Voiture particulière
<b>Carrosserie</b>	Coupé
<b>Energie</b>	ES - Essence
<b>Puissance Fiscale</b>	28
<b>Puissance réelle</b>	385 cv
<b>Kilométrage (km)</b>	43 436 km (relevé sur le compteur) Cohérent Test Piwis réalisé le 11/04/2018 à 43 468 km : - Plage 1 : 1 088 / 501,51h - Plage 2 : 42 / 297,88h - Plage 3 à 6 : Aucune Nombre d'heures boîtier moteur : 667,83h Vitesse moyenne : 65,09 km/h
<b>Couleur</b>	Gris Météor
<b>Type de peinture</b>	Métallisé
<b>Première main</b>	Non
<b>Commentaire</b>	Certificat d'Immatriculation Français.



Numéro de série indiqué sur le pare-brise, frappé sur le châssis et plaque constructeur portière passager.

## CONFORMITE ADMINISTRATIVE

Document(s) présenté(s) lors de l'examen	
<b>Certificat d'immatriculation</b>	Certificat d'Immatriculation Français
<b>Certificat de situation de moins de 15 jours</b>	Oui Absence de gage et d'opposition
<b>Carnet d'entretien</b>	Oui
<b>Notice d'utilisation</b>	Oui
<b>Facture(s) d'entretien(s)</b>	Oui
<b>Double des clés</b>	Oui
<b>Contrôle technique</b>	Oui

## HISTORIQUE SUR LA VIE DU VEHICULE

Historique connu sur la vie du véhicule :

Contrôle(s) Technique(s)					
Date	Type de contrôle	Validité	Centre	Raison sociale où centre	Dep.
10/04/2018	Visite technique périodique	10/04/2020	AUTOSUR	Mont d'Or Contrôle	69
28/07/2016	Visite technique périodique	28/07/2018	SECURITEST	C.C.A. DE MONTCHAT	69
22/08/2014	Visite technique périodique	22/08/2016	DEKRA	CONTROLE TECHNIQUE DU RHONE	69

Relevé(s) de kilométrage			
Date	Kilométrage	Type	Lieu
10/04/2018	43 436 km	Visite technique périodique	AUTOSUR (69)
07/06/2017	41 498 km	Entretien	CENTRE PORSCHE LYON NORD
28/07/2016	40 594 km	Visite technique périodique	SECURITEST (69)
22/08/2014	33 942 km	Visite technique périodique	DEKRA (69)
21/08/2014	33 939 km	Entretien	CENTRE PORSCHE LYON NORD
31/07/2012	22 900 km	Achat Véhicule	CENTRE PORSCHE LYON NORD
10/01/2012	21 340 km	Entretien	CENTRE PORSCHE MARSEILLE (13)

<b>Echéance prochain contrôle technique</b>
---

Prochain contrôle technique à effectuer avant le 10/04/2020
---

## ENTRETIEN DU VEHICULE

<b>Carnet d'entretien</b>	
---------------------------	--

<b>Présent</b>	<b>Oui</b>
----------------	------------

<b>Prévision prochaine révision</b>
-------------------------------------

Prochaine révision à effectuer avant le : 07/06/2019 et/ou 71 498 km (1)
--

(1) au premier des deux termes échus en fonction des documents communiqués lors de l'examen.

<b>Prévision remplacement de la distribution</b>
--

Non concernée, absence de courroie de distribution
--

## SECURITE DU VEHICULE

<b>Ceintures de sécurité</b>	
------------------------------	--

<b>Présentes</b>	<b>Oui</b>
------------------	------------

<b>Etat visuel et de fonctionnement</b>	<b>Bon</b>
---	------------

<b>Système d'éclairage et de signalisation</b>	
--	--

<b>Optiques et feux avant</b>	<b>Fonctionnent</b>
-------------------------------	---------------------

<b>Répétiteurs</b>	<b>Fonctionnent</b>
--------------------	---------------------

<b>Feux arrières</b>	<b>Fonctionnent</b>
----------------------	---------------------

<b>Chauffage et ventilation</b>	
---------------------------------	--

<b>Fonctionnement</b>	<b>Oui</b>
-----------------------	------------

<b>Ordinateur de bord et combiné d'instrument</b>	
---	--

<b>Fonctionnement</b>	<b>Oui</b>
-----------------------	------------

<b>Rétroviseurs</b>	
---------------------	--

<b>Présents</b>	<b>Oui</b>
-----------------	------------

<b>Etat</b>	<b>Bon</b>
-------------	------------

<b>Fonctionnement réglages</b>	<b>Oui</b>
--------------------------------	------------

<b>Essuie-glaces - Balais</b>	
<b>Fonctionnement</b>	Oui
<b>Etat des balais</b>	Bon

<b>Frein à main</b>	
<b>Fonctionnement</b>	Efficace

<b>Freinage</b>	
<b>Efficacité</b>	Bon
<b>Comportement freinage en ligne</b>	Normal

<b>Suspension</b>	
<b>Efficacité</b>	Normale

<b>Contrôle de la dérive à l'accélération</b>	
Pas de dérive à l'accélération	

<b>Direction</b>	
<b>Présence de jeu</b>	Non

<b>Pneumatiques</b>	
<b>Contrôle de la conformité</b>	
<b>Monte d'origine</b>	AV : Largeur = 235, Hauteur = 35, Diamètre = ZR 19 Charge = 87, Vitesse Y AR : Largeur = 295, Hauteur = 30, Diamètre = ZR 19 Charge = 100, Vitesse Y
<b>Pneumatiques conformes à la monte d'origine</b>	Oui
<b>Etat général</b>	
<b>Roue avant droite</b>	Normale
<b>Taux d'usure</b>	Environ 40%
<b>Marque</b>	Bridgestone
<b>Roue avant gauche</b>	Normale
<b>Taux d'usure</b>	Environ 40%
<b>Marque</b>	Bridgestone
<b>Roue arrière droite</b>	Normale
<b>Taux d'usure</b>	Environ 40%
<b>Marque</b>	Bridgestone
<b>Roue arrière gauche</b>	Normale
<b>Taux d'usure</b>	Environ 40%
<b>Marque</b>	Bridgestone

<b>Plaquettes de frein</b>	
<b>Taux d'usure plaquettes avant droite</b>	Environ 30 %
<b>Taux d'usure plaquettes avant gauche</b>	Environ 30 %
<b>Taux d'usure plaquettes arrière droite</b>	Environ 20 %
<b>Taux d'usure plaquettes arrière gauche</b>	Environ 20 %

<b>Disques de frein</b>	
<b>Taux d'usure disque avant droite</b>	Environ 40 %
<b>Taux d'usure disque avant gauche</b>	Environ 40 %
<b>Taux d'usure disque arrière droite</b>	Environ 20 %
<b>Taux d'usure disque arrière gauche</b>	Environ 20 %

# MECANIQUE DU VEHICULE

Témoin(s) / voyant(s) de contrôle allumés sur le combiné d'instruments lorsque le moteur est en marche (Contrôle ceintures de sécurité bouclées, portes fermées et frein de stationnement desserré)

Aucun

## Compartiment moteur

Aspect général

Bon

## Fluides

Niveau huile moteur  
Présence de fuite externe

Normal

Non

Niveau liquide de frein  
Présence de fuite externe

Normal

Non

Liquide direction assistée  
Présence de fuite externe

Normal

Non

Liquide de refroidissement  
Présence de fuite externe

Normal

Non

Présence de CO2 dans le liquide de refroidissement

Non

## Etat visuel des soubassements

Bon



Soubassements gauches et droits

<b>Demi - trains</b>	
<b>Avant gauche</b>	Bon état général..
<b>Avant droit</b>	Bon état général.
<b>Arrière gauche</b>	Bon état général
<b>Arrière droit</b>	Bon état général



**Demi-trains avant gauche et droit**



**Demi-trains arrière gauche et droit**

<b>Démarrages</b>	
<b>Démarrage à froid</b>	Aisé
<b>Démarrage à chaud</b>	Aisé
<b>Fonctionnement démarreur</b>	Bon

<b>Recherche d'une éventuelle détérioration du moteur</b>	
<b>Souffle au bouchon de remplissage d'huile</b>	Normal
<b>Présence de fumée anormale à l'échappement</b>	Non



<b>Système d'embrayage</b>	
<b>Fonctionnement embrayage</b>	Opérationnel (boite automatique)

<b>Levier de vitesses</b>	
<b>Présence de jeu</b>	Non (boite automatique)
<b>Passage des vitesses</b>	Aisé (boite automatique)

<b>Comportement à l'accélération</b>	
<b>Accélérations franches</b>	Oui

<b>Détection de bruit(s)</b>	
<b>Présence de bruit de roulement</b>	Non
<b>Présence de bruit à l'échappement</b>	Non
<b>Présence de bruit anormal moteur (moteur froid)</b>	Non
<b>Présence de bruit anormal moteur (Moteur chaud)</b>	Non
<b>Présence de bruit dans la direction (de butée à butée)</b>	Non
<b>Présence de bruit dans les trains roulant</b>	Non

# CARROSSERIE DU VEHICULE

Vitrage	
Etat	Bon

Capote	
Type	Non concerné

Historique des opérations anormales:

Recherche de présence de dommage(s) et/ou de trace(s) de réparation antérieure de carrosserie	
Différence de teinte	Non
Présence de trace(s) réparation sur les longerons	Non
Ajustement des éléments	Normal



Absence de trace de réparation sur longerons avant gauche et droit

Corrosion	
Présence	Non

Détection de dommage(s) sur la carrosserie	
Dommage(s) détecté(s)	<ul style="list-style-type: none"> <li>- Petite griffure sur portière conducteur</li> <li>- Impacts de gravillon sur la face avant</li> </ul>

## EQUIPEMENTS ET ETAT INTERIEUR DU VEHICULE

Codes options constructeurs présents à l'origine sur le véhicule :

176 : ECHAPPEMENT SPORT

220 : DIFFERENTIEL ARRIERE A GLISSEMENT LIMITE

260 : BOITE DE VITESSE PORSCHE DOPPELKUPPLUNG (PDK)

342 : SIEGES CHAUFFANTS

407 : JANTES SPORT DESIGN 19"

464 : REGULATEUR DE VITESSE (TEMPOSTAT)

603 : PHARES DIRECTIONNELS

636 : ASSISTANCE PARKING (ARRIERE)

640 : PACK SPORT CHRONO PLUS

650 : TOIT COULISSANT/ RELEVABLE ELECTRIQUE

666 : MODULE TELEPHONE POUR PCM

672 : MODULE DE NAVIGATION

674 : PRE-EQUIPEMENT VEHICULE TRACKING SYSTEM

680 : BOSE SURROUND SOUND-SYSTEM

844 : VOLANT MULTIFONCTION A 3 BRANCHES EN CUIR

870 : INTERFACE AUDIO UNIVERSELLE

P12 : RETROVISEURS INTERIEUR ET EXTERIEURS ANTI-EBLOUISSEMENT AVEC CAPTEUR DE PLUIE INTEGRE

P16 : SIEGES CONFORT AVEC PACK MEMOIRE CONDUCTEUR

**Etats des éléments :**

<b>Planche de bord</b>	
<b>Etat</b>	Bon

<b>Garniture</b>	
<b>Etat</b>	Bon

<b>Etat des sièges</b>	
<b>Etat visuel</b>	Bon

<b>Moquette</b>	
<b>Etat</b>	Bon

<b>Eclairage intérieur</b>	
<b>Fonctionnement</b>	Normal

**Fonctionnement :**

<b>Equipements</b>	
<b>Fonctionnement de l'aide au stationnement</b>	Oui
<b>Fonctionnement du mécanisme du toit ouvrant</b>	Oui
<b>Fonctionnement du GPS</b>	Oui
<b>Fonctionnement de la climatisation</b>	Oui
<b>Fonctionnement de l'autoradio</b>	Oui
<b>Fonctionnement de la fermeture centralisée</b>	Oui
<b>Fonctionnement des vitres électriques</b>	Oui
<b>Fonctionnement des rétroviseurs électriques</b>	Oui
<b>Fonctionnement des sièges électriques</b>	Oui
<b>Fonctionnement des sièges chauffants</b>	Oui
<b>Fonctionnement régulateur de vitesse</b>	Oui
<b>Fonctionnement du Pack Chrono et des modes Sport et Sport Plus</b>	Oui
<b>Fonctionnement Echappement Sport</b>	Oui
<b>Fonctionnement radar de recul</b>	Oui

## PHOTOGRAPHIES DU VEHICULE



Compteur kilométrique



Flanc avant gauche et flanc avant droit

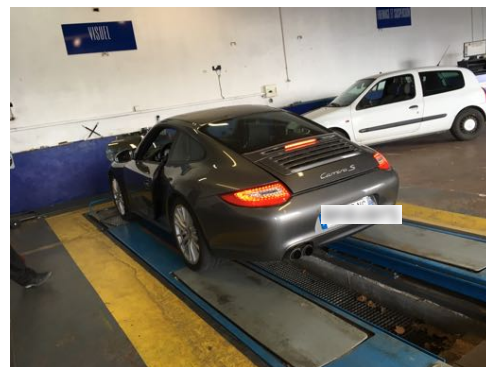
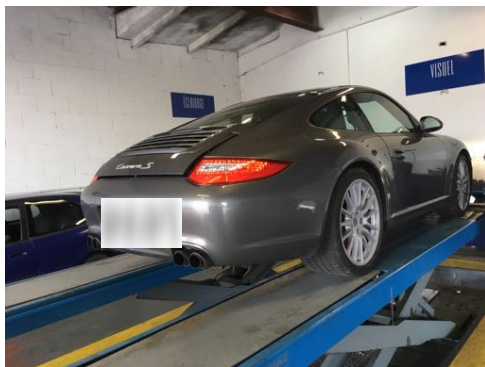

Flanc arrière droit et flanc arrière gauche

## CONCLUSION

L'ensemble des éléments fournis et les constatations réalisées permettent d'affirmer que le véhicule est sain et dans un très bel état de conservation.

Ces informations sont primordiales dans le cadre du maintien de la côte du véhicule et de l'éventuelle prise de valeur future.



**SI VOUS DESIREZ PROCEDER A UNE EXPERTISE IDENTIQUE A CELLE-CI SUR UN AUTRE  
VEHICULE N'HESITEZ PAS A NOUS CONTACTER.**

**BELTONE AUTOMOBILES**

**09.50.74.48.69**