

**AGS EXPERTISE**  
Société par actions simplifiée  
au capital de 100 000 €  
SIREN 512 123 456  
RCS Nanterre  
N° de TVA intracommunautaire  
FR 123 456 789

**Monsieur VILLATTE Florent**  
**BELTONE AUTOMOBILES**  
Tèl : 09.50.74.48.69  
Email : contact@Beltone-Automobiles.fr

## **ESSAI ET EXPERTISE DU VEHICULE SUR UN PONT ET TEST DE CO2 DANS LE CIRCUIT DE REFROIDISSEMENT.**

Nos réf : 1804083

**CERTAINES INFORMATIONS DANS CE DOCUMENT ONT ETE VOLONTAIREMENT FLOUTEES  
AFIN D'EVITER D'EVENTUELLES USURPATIONS.**

### **GENERALITES :**

**LE RAPPORT D'EXPERTISE ORIGINAL (PAPIER), COMPORTANT TOUTES LES INFORMATIONS,  
SERA REMIS À L'ACQUEREUR LORS DE L'ACHAT DU VEHICULE.**

MANDANT : Monsieur VILLATTE.

MISSION : Essai routier et examen du véhicule sur un pont élévateur pour identification, contrôle carrosserie, test de CO2 dans le liquide de refroidissement.

### **CIRCONSTANCE DE L'EXPERTISE :**

Examen visuel du véhicule en date du [REDACTED]  
sans démontage au centre [REDACTED]



# CONFORMITE ADMINISTRATIVE

## Identification et caractéristiques du véhicule à l'origine :

Véhicule	
<b>Marque</b>	Porsche
<b>Modèle</b>	Cayman type 981
<b>Finition</b>	2.7
<b>Date de mise en circulation</b>	10/07/2013
<b>Numéro de série VIN</b>	WPOZZZ98ZEK161822 (Année Modèle 2014)
<b>Genre</b>	Voiture particulière
<b>Carrosserie</b>	Coupé
<b>Energie</b>	ES - Essence
<b>Puissance Fiscale</b>	17
<b>Puissance réelle</b>	275 cv
<b>Kilométrage (km)</b>	16 045 km (relevé sur le compteur) Test Piwis réalisé le 23/04/2018 à 16 088 km - Total heures de fonctionnement DME : 269,28. - Total heures de fonctionnement Airbag : 243,00. - Kilométrage inscrit dans le calculateur DME : 16 088.
	Cohérent
<b>Couleur</b>	Rouge Indien
<b>Type de peinture</b>	Verni
<b>Première main</b>	Non
<b>Commentaire</b>	Véhicule d'origine française

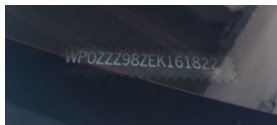

Numéro de série indiqué sur le pare-brise, frappé sur le châssis et plaque constructeur portière passager.

## CONFORMITE ADMINISTRATIVE

Document(s) présenté(s) lors de l'examen	
<b>Origine du véhicule</b>	Française
<b>Certificat de situation de moins de 15 jours</b>	Oui Absence de gage et d'opposition
<b>Carnet d'entretien</b>	Oui
<b>Notice d'utilisation</b>	Oui
<b>Facture(s) d'entretien(s)</b>	Oui
<b>Double des clés</b>	Oui
<b>Contrôle technique</b>	Oui

## HISTORIQUE SUR LA VIE DU VEHICULE

Historique connu sur la vie du véhicule :

Contrôle(s) Technique(s)					
Date	Type de contrôle	Validité	Centre	Raison sociale où centre	Dep.
20/12/2017	Visite technique périodique	20/12/2019	AUTO CONTROL	AUTO-CONTROL CREIL	60

Relevé(s) de kilométrage			
Date	Kilométrage	Type	Lieu
24/04/2018	16 119 km	Entretien	CENTRE PORSCHE LYON NORD
23/04/2018	16 088 km	Contrôle Test Piwis	GT SPORT (69)
20/12/2017	15 330 km	Visite technique périodique	AUTO-CONTROL CREIL (60)
22/11/2016	NC	Installation Système GPS Bluetooth Pioneer	E.A.E BERNEUIL-SUR-AISNE (60)
16/09/2016	12 882 km	Entretien	CENTRE PORSCHE ROISSY
26/01/2015	10 150 km	Maintenance	CENTRE PORSCHE SAINT MAUR (94)
30/12/2014	9 888 km	Rappel constructeur	CENTRE PORSCHE SAINT MAUR (94)

### Echéance prochain contrôle technique

Prochain contrôle technique à effectuer avant le 20/12/2019

## ENTRETIEN DU VEHICULE

Carnet d'entretien	
Présent	Oui

Prévision prochaine révision
Prochaine révision à effectuer avant le : 24/04/2020 et/ou 46 119 km (1)

(1) au premier des deux termes échus en fonction des documents communiqués lors de l'examen.

Prévision remplacement de la distribution
Non concernée, absence de courroie de distribution

## SECURITE DU VEHICULE

Ceintures de sécurité	
Présentes	Oui
Etat visuel et de fonctionnement	Bon

Système d'éclairage et de signalisation	
Optiques et feux avant	Fonctionnent
Répétiteurs	Fonctionnent
Feux arrières	Fonctionnent

Chauffage et ventilation	
Fonctionnement	Oui

Ordinateur de bord et combiné d'instrument	
Fonctionnement	Oui

Rétroviseurs	
Présents	Oui
Etat	Bon
Fonctionnement réglages	Oui

<b>Essuie-glaces - Balais</b>	
<b>Fonctionnement</b>	Oui
<b>Etat des balais</b>	Bon

<b>Frein à main</b>	
<b>Fonctionnement</b>	Efficace

<b>Freinage</b>	
<b>Efficacité</b>	Bon
<b>Comportement freinage en ligne</b>	Normal
<b>Suspension</b>	
<b>Efficacité</b>	Normale

<b>Contrôle de la dérive à l'accélération</b>	
Pas de dérive à l'accélération	

<b>Direction</b>	
<b>Présence de jeu</b>	Non

<b>Pneumatiques</b>	
<b>Contrôle de la conformité</b>	
<b>Monte d'origine</b>	AV : Largeur = 235, Hauteur = 35, Diamètre = ZR 20 Charge = 88, Vitesse Y AR : Largeur = 265, Hauteur = 35, Diamètre = ZR 20 Charge = 95, Vitesse Y
<b>Pneumatiques conformes à la monte d'origine</b>	Oui
<b>Etat général</b>	
<b>Roue avant droite</b> <b>Taux d'usure</b> <b>Marque</b>	Normale Environ 30% Bridgestone Date de fabrication 3eme semaine de 2013
<b>Roue avant gauche</b> <b>Taux d'usure</b> <b>Marque</b>	Normale Environ 30% Bridgestone Date de fabrication 3eme semaine de 2013
<b>Roue arrière droite</b> <b>Taux d'usure</b> <b>Marque</b>	Normale Environ 50% Bridgestone Date de fabrication 3eme semaine de 2013
<b>Roue arrière gauche</b> <b>Taux d'usure</b> <b>Marque</b>	Normale Environ 50% Bridgestone Date de fabrication 3eme semaine de 2013

<b>Plaquettes de frein</b>	
<b>Taux d'usure plaquettes avant droite</b>	Environ 30 %
<b>Taux d'usure plaquettes avant gauche</b>	Environ 30 %
<b>Taux d'usure plaquettes arrière droite</b>	Environ 20 %
<b>Taux d'usure plaquettes arrière gauche</b>	Environ 20 %

Disques de frein	
Taux d'usure disque avant droite	Environ 10 %
Taux d'usure disque avant gauche	Environ 10 %
Taux d'usure disque arrière droite	Environ 10 %
Taux d'usure disque arrière gauche	Environ 10 %

## MECANIQUE DU VEHICULE

<b>Témoin(s) / voyant(s) de contrôle allumés sur le combiné d'instruments lorsque le moteur est en marche (Contrôle ceintures de sécurité bouclées, portes fermées et frein de stationnement desserré)</b>
Au démarrage de l'auto : Message d'information système dû au remplacement de l'autoradio CDR-31 par un système GPS Bluetooth Pioneer.

Fluides	
Niveau huile moteur	Normal
Présence de fuite externe	Non
Niveau liquide de frein	Normal
Présence de fuite externe	Non
Liquide de refroidissement	Normal
Présence de fuite externe	Non
Présence de CO2 dans le liquide de refroidissement	Non



**Test de CO2 dans le liquide de refroidissement**

<b>Etat visuel des soubassements</b>
Bon



**Soubassement gauche et droit**

<b>Demi - trains</b>	
<b>Avant gauche</b>	Bon état général.
<b>Avant droit</b>	Bon état général.
<b>Arrière gauche</b>	Bon état général
<b>Arrière droit</b>	Bon état général



**Demi-trains avant gauche et droit**

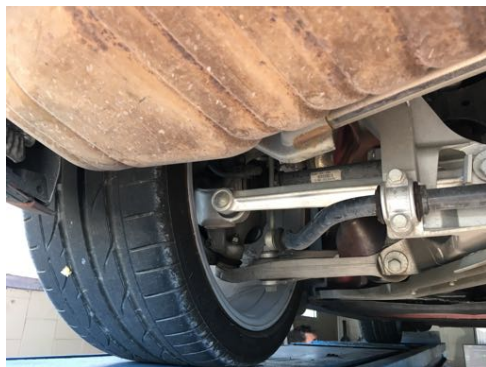

**Demi-trains arrière gauche et droit**



<b>Démarrages</b>	
<b>Démarrage à froid</b>	Aisé
<b>Démarrage à chaud</b>	Aisé
<b>Fonctionnement démarreur</b>	Bon

<b>Recherche d'une éventuelle détérioration du moteur</b>	
<b>Présence de fumée anormale à l'échappement</b>	Non

<b>Système d'embrayage</b>	
<b>Fonctionnement embrayage</b>	Opérationnel (Boite Automatique)

<b>Levier de vitesses</b>	
<b>Présence de jeu</b>	Non (Boite Automatique)
<b>Passage des vitesses</b>	Aisé (Boite Automatique)

<b>Comportement à l'accélération</b>	
<b>Accélérations franches</b>	Oui

<b>Détection de bruit(s)</b>	
<b>Présence de bruit de roulement</b>	Non
<b>Présence de bruit à l'échappement</b>	Non
<b>Présence de bruit anormal moteur (moteur froid)</b>	Non
<b>Présence de bruit anormal moteur (Moteur chaud)</b>	Non
<b>Présence de bruit dans la direction (de butée à butée)</b>	Non
<b>Présence de bruit dans les trains roulant</b>	Non

## CARROSSERIE DU VEHICULE

<b>Vitrage</b>	
<b>Etat</b>	Bon  Présence d'un film teintant (sur les vitres latérales) non homologué.  Le vendeur a indiqué que cela serait corrigé pour la vente.

<b>Capote</b>	
<b>Type</b>	Non concerné

**Historique des opérations anormales :**

<b>Recherche de présence de dommage(s) et/ou de trace(s) de réparation antérieure de carrosserie</b>	
<b>Différence de teinte</b>	Non
<b>Présence de trace(s) réparation sur les longerons</b>	Non
<b>Ajustement des éléments</b>	Normal



**Absence de trace de réparation sur longerons avant gauche et droit**

<b>Corrosion</b>	
<b>Présence</b>	Non

<b>Détection de dommage(s) sur la carrosserie</b>	
<b>Dommage(s) détecté(s)</b>	- Impacts de gravillons sur aile avant droite

# EQUIPEMENTS ET ETAT INTERIEUR DU VEHICULE

Codes options constructeurs présents à l'origine sur le véhicule :

250 : BOITE DE VITESSE PORSCHE DOPPLEKUPPLUNG

423 : JANTES « CARRERA S » 20 pouces

475 : PORSCHE ACTIVE SUSPENSION MANAGEMENT (PASM)

810 : TAPIS DE SOL

840 : VOLANT SPORT DESIGN

Etats des éléments :

Planche de bord	
Etat	Bon

Garniture	
Etat	Bon

Etat des sièges	
Etat visuel	Bon

Moquette	
Etat	Bon

Eclairage intérieur	
Fonctionnement	Normal

Plaques d'immatriculation	
Etat	Bon  Plaques non homologuées Le vendeur a indiqué que les plaques seraient remplacées pour la vente et que la plaque avant serait repositionnée sur le pare-chocs.

**Fonctionnement :**

<b>Equipements</b>	
<b>Fonctionnement du GPS</b>	Oui
<b>Fonctionnement de la climatisation</b>	Oui
<b>Fonctionnement de l'autoradio</b>	Oui
<b>Fonctionnement de la fermeture centralisée</b>	Oui
<b>Fonctionnement des vitres électriques</b>	Oui
<b>Fonctionnement des rétroviseurs électriques</b>	Oui
<b>Fonctionnement des sièges électriques</b>	Oui
<b>Fonctionnement PASM</b>	Oui
<b>Fonctionnement Aileron amovible</b>	Oui

## PHOTOGRAPHIES DU VEHICULE



Compteur kilométrique

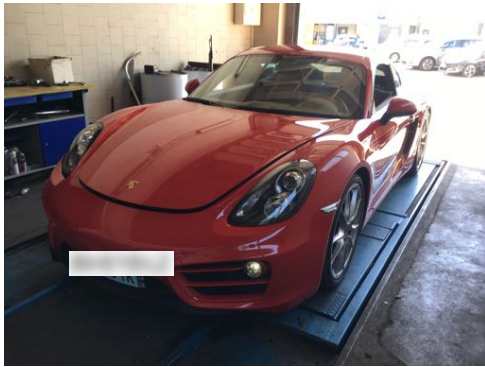

Flanc avant gauche et flanc avant droit

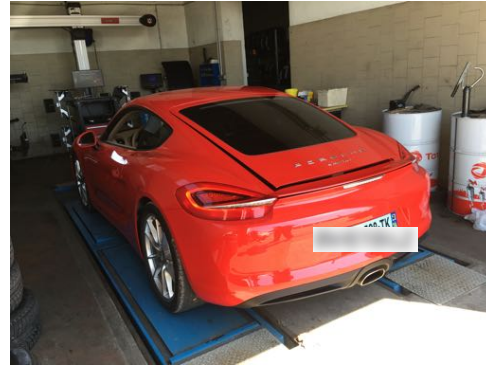

Flanc arrière droit et flanc arrière gauche

## CONCLUSION

L'ensemble des éléments fournis et les constatations réalisées permettent d'affirmer que le véhicule est sain et dans un très bel état de conservation.

Ces informations sont primordiales dans le cadre du maintien de la côte du véhicule et de l'éventuelle prise de valeur future.



**SI VOUS DESIREZ PROCEDER A UNE EXPERTISE IDENTIQUE A CELLE-CI SUR UN AUTRE  
VEHICULE N'HESITEZ PAS A NOUS CONTACTER.  
BELTONE AUTOMOBILES  
09.50.74.48.69**