

**Monsieur VILLATTE Florent**  
**BELTONE AUTOMOBILES**  
Tèl : 09.50.74.48.69  
Email : contact@Beltone-Automobiles.fr

## **ESSAI ET EXPERTISE DU VEHICULE SUR UN PONT ET TEST DE CO2 DANS LE CIRCUIT DE REFROIDISSEMENT.**

Nos réf : 1806051

**CERTAINES INFORMATIONS DANS CE DOCUMENT ONT ETE VOLONTAIREMENT FLOUTEES  
AFIN D'EVITER D'EVENTUELLES USURPATIONS.**

### **GENERALITES :**

**LE RAPPORT D'EXPERTISE ORIGINAL (PAPIER), COMPORTANT TOUTES LES INFORMATIONS,  
SERA REMIS A L'ACQUEREUR LORS DE L'ACHAT DU VEHICULE.**

MANDANT : Monsieur VILLATTE.

MISSION : Essai routier et examen du véhicule sur un pont élévateur pour identification, contrôle carrosserie, test de CO2 dans le liquide de refroidissement.

### **CIRCONSTANCE DE L'EXPERTISE :**

Examen visuel du véhicule en date du [REDACTED]  
sans démontage au centre [REDACTED]

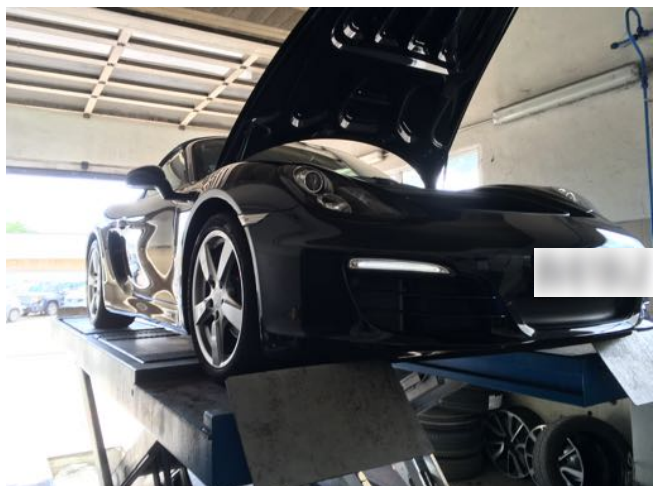

# CONFORMITE ADMINISTRATIVE

## Identification et caractéristiques du véhicule à l'origine :

Véhicule ██████████	
<b>Marque</b>	Porsche
<b>Modèle</b>	Boxster type 981
<b>Finition</b>	2.7
<b>Date de mise en circulation</b>	01/04/2014
<b>Numéro de série VIN</b>	WPOZZZ98ZES110936
<b>Genre</b>	Voiture particulière
<b>Carrosserie</b>	Cabriolet
<b>Energie</b>	ES - Essence
<b>Puissance Fiscale</b>	17
<b>Puissance réelle</b>	265 cv
<b>Kilométrage (km)</b>	24 027 km (relevé sur le compteur)
	Cohérent
<b>Couleur</b>	Noir Basalte
<b>Type de peinture</b>	Métallisé
<b>Première main</b>	Non
<b>Commentaire</b>	Véhicule d'origine française



Numéro de série frappé sur le châssis et plaque constructeur portière passager.

## CONFORMITE ADMINISTRATIVE

Document(s) présenté(s) lors de l'examen	
<b>Origine du véhicule</b>	Française
<b>Certificat de situation de moins de 15 jours</b>	Oui Absence de gage et d'opposition
<b>Carnet d'entretien</b>	Oui
<b>Notice d'utilisation</b>	Oui
<b>Facture(s) d'entretien(s)</b>	Oui
<b>Double des clés</b>	Oui
<b>Contrôle technique</b>	Oui

## HISTORIQUE SUR LA VIE DU VEHICULE

Historique connu sur la vie du véhicule :

Contrôle(s) Technique(s)					
Date	Type de contrôle	Validité	Centre	Raison sociale où centre	Dep.
17/04/2018	Visite technique périodique	17/04/2020	AUTO BILAN	SARL CONTROLE TECHNIQUE LIMAS	69

Relevé(s) de kilométrage			
Date	Kilométrage	Type	Lieu
17/04/2018	23 286 km	Visite technique périodique	SARL CONTROLE TECHNIQUE LIMAS (69)
30/11/2017	23 010 km	Entretien	GT SPORT (69)
12/02/2016	18 200 km	Achat Véhicule	CENTRE PORSCHE LYON SUD
18/01/2016	18 155 km	Entretien	CENTRE PORSCHE LYON SUD

### Echéance prochain contrôle technique

Prochain contrôle technique à effectuer avant le 17/04/2020

## ENTRETIEN DU VEHICULE

Carnet d'entretien	
Présent	Oui

Prévision prochaine révision
Prochaine révision à effectuer avant le : 01/12/2019 et/ou 53 010 km (1)

(1) au premier des deux termes échus en fonction des documents communiqués lors de l'examen.

Prévision remplacement de la distribution
Non concernée, absence de courroie de distribution

## SECURITE DU VEHICULE

Ceintures de sécurité	
Présentes	Oui
Etat visuel et de fonctionnement	Bon

Système d'éclairage et de signalisation	
Optiques et feux avant	Fonctionnent
Répétiteurs	Fonctionnent
Feux arrières	Fonctionnent

Chauffage et ventilation	
Fonctionnement	Oui

Ordinateur de bord et combiné d'instrument	
Fonctionnement	Oui

Rétroviseurs	
Présents	Oui
Etat	Bon
Fonctionnement réglages	Oui

<b>Essuie-glaces - Balais</b>	
<b>Fonctionnement</b>	Oui
<b>Etat des balais</b>	Bon

<b>Freinage</b>	
<b>Efficacité</b>	Bon
<b>Comportement freinage en ligne</b>	Normal
<b>Suspension</b>	
<b>Efficacité</b>	Normale

<b>Contrôle de la dérive à l'accélération</b>
Pas de dérive à l'accélération

<b>Direction</b>	
<b>Présence de jeu</b>	Non

<b>Pneumatiques</b>	
<b>Contrôle de la conformité</b>	
<b>Monte d'origine</b>	AV : Largeur = 235, Hauteur = 40, Diamètre = ZR 19 Charge = 92, Vitesse Y AR : Largeur = 265, Hauteur = 40, Diamètre = ZR 19 Charge = 98, Vitesse Y
<b>Pneumatiques conformes à la monte d'origine</b>	Oui
<b>Etat général</b>	
<b>Roue avant droite</b> <b>Taux d'usure</b> <b>Marque</b>	Normale Environ 5 % Pirelli
<b>Roue avant gauche</b> <b>Taux d'usure</b> <b>Marque</b>	Normale Environ 5 % Pirelli
<b>Roue arrière droite</b> <b>Taux d'usure</b> <b>Marque</b>	Normale Environ 20 % Pirelli
<b>Roue arrière gauche</b> <b>Taux d'usure</b> <b>Marque</b>	Normale Environ 20 % Pirelli

<b>Plaquettes de frein</b>	
<b>Taux d'usure plaquettes avant droite</b>	Environ 50 %
<b>Taux d'usure plaquettes avant gauche</b>	Environ 50 %
<b>Taux d'usure plaquettes arrière droite</b>	Environ 30 %
<b>Taux d'usure plaquettes arrière gauche</b>	Environ 30 %

<b>Disques de frein</b>	
<b>Taux d'usure disque avant droite</b>	Environ 20 %
<b>Taux d'usure disque avant gauche</b>	Environ 20 %
<b>Taux d'usure disque arrière droite</b>	Environ 20 %
<b>Taux d'usure disque arrière gauche</b>	Environ 20 %

# MECANIQUE DU VEHICULE

**Témoin(s) / voyant(s) de contrôle allumés sur le combiné d'instruments lorsque le moteur est en marche (Contrôle ceintures de sécurité bouclées, portes fermées et frein de stationnement desserré)**

Fluides	
Niveau huile moteur	Normal
Présence de fuite externe	Non
Niveau liquide de frein	Normal
Présence de fuite externe	Non
Liquide de refroidissement	Normal
Présence de fuite externe	Non
Présence de CO <sub>2</sub> dans le liquide de refroidissement	Non



**Pas de CO<sub>2</sub> dans le liquide de refroidissement**

## Etat visuel des soubassements

Bon



Soubassement gauche et droit

## Demi - trains

<b>Avant gauche</b>	Bon état général.
<b>Avant droit</b>	Bon état général.
<b>Arrière gauche</b>	Bon état général
<b>Arrière droit</b>	Bon état général



Demi-trains avant gauche et droit



Demi-trains arrière gauche et droit



<b>Démarrages</b>	
<b>Démarrage à froid</b>	Aisé
<b>Démarrage à chaud</b>	Aisé
<b>Fonctionnement démarreur</b>	Bon

<b>Recherche d'une éventuelle détérioration du moteur</b>	
<b>Présence de fumée anormale à l'échappement</b>	Non

<b>Système d'embrayage</b>	
<b>Fonctionnement embrayage</b>	Opérationnel (Boite Automatique)

<b>Levier de vitesses</b>	
<b>Présence de jeu</b>	Non (Boite Automatique)
<b>Passage des vitesses</b>	Aisé (Boite Automatique)

<b>Comportement à l'accélération</b>	
<b>Accélérations franches</b>	Oui

<b>Détection de bruit(s)</b>	
<b>Présence de bruit de roulement</b>	Non
<b>Présence de bruit à l'échappement</b>	Non
<b>Présence de bruit anormal moteur (moteur froid)</b>	Non
<b>Présence de bruit anormal moteur (Moteur chaud)</b>	Non
<b>Présence de bruit dans la direction (de butée à butée)</b>	Non
<b>Présence de bruit dans les trains roulant</b>	Non

## CARROSSERIE DU VEHICULE

Vitrage	
Etat	Bon

Capote	
Type	Toile
Etat	Bon
Bon Fonctionnement	Oui

Historique des opérations anormales :

Recherche de présence de dommage(s) et/ou de trace(s) de réparation antérieure de carrosserie	
Différence de teinte	Non
Présence de trace(s) réparation sur les longerons	Non
Ajustement des éléments	Normal



Absence de trace de réparation sur longerons avant gauche et droit

<b>Corrosion</b>	
<b>Présence</b>	Non

<b>Détection de dommage(s) sur la carrosserie</b>	
<b>Dommage(s) détecté(s)</b>	<ul style="list-style-type: none"> <li>- Frottement sur la partie inférieure du bouclier avant (visible lorsque le véhicule est sur un pont)</li> <li>- Petit impact sur le pare choc arrière et sur le bas de caisse gauche.</li> </ul>

# EQUIPEMENTS ET ETAT INTERIEUR DU VEHICULE

**Codes options constructeurs présents à l'origine sur le véhicule :**

250 : BOITE DE VITESSE PORSCHE DOPPLEKUPPLUNG (PDK)

400 : JANTES « BOXSTER S » 19 pouces

454 : REGULATEUR DE VITESSE

551 : SAUTE VENT

573 : CLIMATISATION BI-ZONE

619 : PRE-EQUIPEMENT POUR TELEPHONE MOBILE

636 : ASSISTANCE PARKING AVANT ARRIERE

658 : SERVOTRONIC PLUS

810 : TAPIS DE SOL

840 : VOLANT SPORT DESIGN

P04 : SIEGES SPORT PLUS (2 REGLAGES

**Etats des éléments :**

<b>Planche de bord</b>	
<b>Etat</b>	Bon

<b>Garniture</b>	
<b>Etat</b>	Bon

<b>Etat des sièges</b>	
<b>Etat visuel</b>	Bon

<b>Moquette</b>	
<b>Etat</b>	Bon

<b>Eclairage intérieur</b>	
<b>Fonctionnement</b>	Normal

**Fonctionnement :**

<b>Equipements</b>	
<b>Fonctionnement de l'aide au stationnement</b>	Oui
<b>Fonctionnement de la climatisation automatique</b>	Oui
<b>Fonctionnement de l'autoradio</b>	Oui
<b>Fonctionnement de la fermeture centralisée</b>	Oui
<b>Fonctionnement des vitres électriques</b>	Oui
<b>Fonctionnement des rétroviseurs électriques</b>	Oui
<b>Fonctionnement des sièges électriques</b>	Oui
<b>Fonctionnement du mode Sport</b>	Oui
<b>Fonctionnement de l'aileron amovible</b>	Oui

## PHOTOGRAPHIES DU VEHICULE



Compteur kilométrique

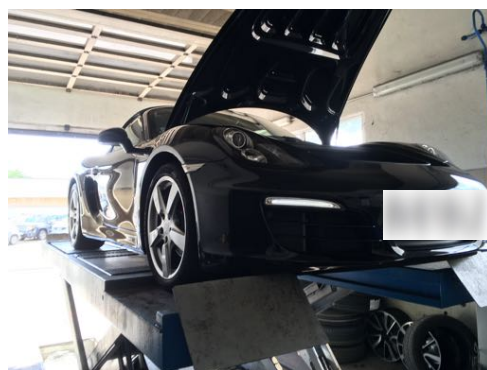
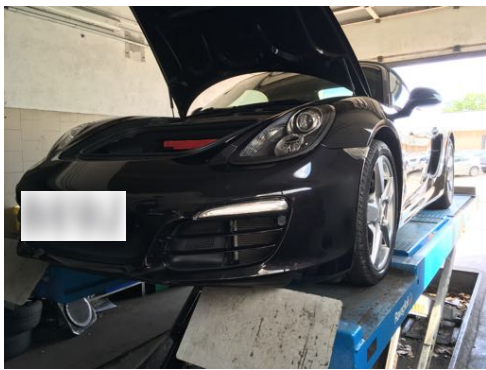

Flanc avant gauche et flanc avant droit



Flanc arrière droit et flanc arrière gauche

## CONCLUSION

L'ensemble des éléments fournis et les constatations réalisées permettent d'affirmer que le véhicule est sain et dans un très bel état de conservation.

Ces informations sont primordiales dans le cadre du maintien de la côte du véhicule et de l'éventuelle prise de valeur future.



**SI VOUS DESIREZ PROCEDER A UNE EXPERTISE IDENTIQUE A CELLE-CI SUR UN AUTRE  
VEHICULE N'HESITEZ PAS A NOUS CONTACTER.**

**BELTONE AUTOMOBILES  
09.50.74.48.69**