

Monsieur VILLATTE Florent
BELTONE AUTOMOBILES
Tèl : 09.50.74.48.69
Email : contact@Beltone-Automobiles.fr

ESSAI ET EXPERTISE DU VEHICULE SUR UN PONT ET TEST DE CO2 DANS LE CIRCUIT DE REFROIDISSEMENT.

Nos réf : 1806049

**CERTAINES INFORMATIONS DANS CE DOCUMENT ONT ETE VOLONTAIREMENT FLOUTEES
AFIN D'EVITER D'EVENTUELLES USURPATIONS.**

GENERALITES :

**LE RAPPORT D'EXPERTISE ORIGINAL (PAPIER), COMPORTANT TOUTES LES INFORMATIONS,
SERA REMIS À L'ACQUEREUR LORS DE L'ACHAT DU VEHICULE.**

MANDANT : Monsieur VILLATTE.

MISSION : Essai routier et examen du véhicule sur un pont élévateur pour identification, contrôle carrosserie, test de CO2 dans le liquide de refroidissement.

CIRCONSTANCE DE L'EXPERTISE :

Examen visuel du véhicule en date du [REDACTED]
sans démontage au centre [REDACTED]



CONFORMITE ADMINISTRATIVE

Identification et caractéristiques du véhicule à l'origine :

Véhicule [REDACTED]	
Marque	Porsche
Modèle	Cayenne Type 958
Finition	Diesel
Date de mise en circulation	18/07/2011(Année-modèle 2012)
Numéro de série VIN	WP1ZZZ92ZCLA20897
Genre	Voiture particulière
Carrosserie	Break
Energie	Diesel
Puissance Fiscale	15
Puissance réelle	245 cv
Kilométrage (km)	67 450 km (relevé sur le compteur)
	Cohérent
Couleur	Blanc sable
Type de peinture	Verni
Première main	Non
Commentaire	Véhicule d'origine Française.

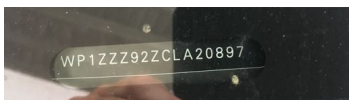

Numéro de série indiqué sur le pare-brise, frappé sur le châssis et plaque constructeur portière passager.

CONFORMITE ADMINISTRATIVE

Document(s) présenté(s) lors de l'examen	
Origine	Véhicule d'origine Française
Certificat de situation de moins de 15 jours	Oui Absence de gage et d'opposition
Carnet d'entretien	Oui
Notice d'utilisation	Oui
Facture(s) d'entretien(s)	Oui
Double des clés	Oui
Contrôle technique	Non Le vendeur a indiqué qu'il serait passé pour la vente tel que l'impose la législation (Le contrôle doit avoir moins de 6 mois).

HISTORIQUE SUR LA VIE DU VEHICULE

Historique connu sur la vie du véhicule :

Contrôle(s) Technique(s)					
Date	Type de contrôle	Validité	Centre	Raison sociale où centre	Dep.
23/02/2017	Visite technique périodique	23/02/2019	AUTOSUR	ESPACE CONTROLE TECHNIQUE LOUHANS	71
02/07/2015	Visite technique périodique	02/07/2017	AUTOCONTROL	CONTROLE TECHNIQUE AUTOMOBILE DE LOUHANS	71

Relevé(s) de kilométrage

Date	Kilométrage	Type	Lieu
27/12/2017	65 771 km	Entretien	CENTRE PORSCHE LYON NORD
23/02/2017	63 405 km	Visite technique périodique	ESPACE CONTROLE TECHNIQUE LOUHANS (71)
16/12/2015	51 276 km	Entretien	CENTRE PORSCHE ESPACE PREMIUM SPORT (21)
02/07/2015	44 305 km	Visite technique périodique	CONTROLE TECHNIQUE AUTOMOBILE DE LOUHANS (71)
04/07/2013	22 730 km	Entretien	CENTRE PORSCHE ESPACE PREMIUM SPORT (21)

Echéance prochain contrôle technique

Prochain contrôle technique à effectuer avant le 23/02/2019

ENTRETIEN DU VEHICULE**Carnet d'entretien**

Présent	Oui
----------------	-----

Prévision prochaine révision

Prochaine révision à effectuer avant le : 27/12/2019 et/ou 95 771km (1)

(1) au premier des deux termes échus en fonction des documents communiqués lors de l'examen.

Prévision remplacement de la distribution

Non concernée, absence de courroie de distribution

SECURITE DU VEHICULE

Ceintures de sécurité	
Présentes	Oui
Etat visuel et de fonctionnement	Bon

Système d'éclairage et de signalisation	
Optiques et feux avant	Fonctionnent
Répétiteurs	Fonctionnent
Feux arrières	Fonctionnent

Chauffage et ventilation	
Fonctionnement	Oui

Ordinateur de bord et combiné d'instrument	
Fonctionnement	Oui

Rétroviseurs	
Présents	Oui
Etat	Bon
Fonctionnement réglages	Oui

Essuie-glaces - Balais	
Fonctionnement	Oui
Etat des balais	Bon

Freinage	
Efficacité	Bon
Comportement freinage en ligne	Normal
Suspension	
Efficacité	Normale

Contrôle de la dérive à l'accélération	
Pas de dérive à l'accélération	

Direction	
Présence de jeu	Non

Pneumatiques	
Contrôle de la conformité	
Monte d'origine	AV : Largeur = 265, Hauteur = 50, Diamètre = ZR 19 Charge = 110, Vitesse Y AR : Largeur = 265, Hauteur = 50, Diamètre = ZR 19 Charge = 110, Vitesse Y
Pneumatiques conformes à la monte d'origine	Oui
Etat général	
Roue avant droite Taux d'usure Marque	Normale Environ 10% Goodyear
Roue avant gauche Taux d'usure Marque	Normale Environ 10% Goodyear
Roue arrière droite Taux d'usure Marque	Normale Environ 10% Goodyear
Roue arrière gauche Taux d'usure Marque	Normale Environ 10% Goodyear

Plaquettes de frein	
Taux d'usure plaquettes avant droite	Environ 50 %
Taux d'usure plaquettes avant gauche	Environ 50 %
Taux d'usure plaquettes arrière droite	Environ 50 %
Taux d'usure plaquettes arrière gauche	Environ 50 %

Disques de frein	
Taux d'usure disque avant droite	Environ 20 %
Taux d'usure disque avant gauche	Environ 20 %
Taux d'usure disque arrière droite	Environ 30 %
Taux d'usure disque arrière gauche	Environ 30 %

MECANIQUE DU VEHICULE

Témoin(s) / voyant(s) de contrôle allumés sur le combiné d'instruments lorsque le moteur est en marche (Contrôle ceintures de sécurité bouclées, portes fermées et frein de stationnement desserré)
Aucun

Compartiment moteur	
Aspect général	Bon

Fluides	
Niveau huile moteur	Normal
Présence de fuite externe	Non
Niveau liquide de frein	Normal
Présence de fuite externe	Non
Liquide direction assistée	Normal
Présence de fuite externe	Non
Liquide de refroidissement	Normal
Présence de fuite externe	Non
Présence de CO2 dans le liquide de refroidissement	Non



Pas de CO2 dans le liquide de refroidissement

Etat visuel des soubassements	
Bon	



Soubassements gauches et droits

Demi - trains	
Avant gauche	Bon état général.
Avant droit	Bon état général.
Arrière gauche	Bon état général
Arrière droit	Bon état général



Demi-trains avant gauche et droit



Demi-trains arrière gauche et droit

Démarrages	
Démarrage à froid	Aisé
Démarrage à chaud	Aisé.
Fonctionnement démarreur	Bon

Recherche d'une éventuelle détérioration du moteur	
Souffle au bouchon de remplissage d'huile	Normal
Présence de fumée anormale à l'échappement	Non

Système d'embrayage	
Fonctionnement embrayage	Opérationnel

Levier de vitesses	
Présence de jeu	Non
Passage des vitesses	Aisé

Comportement à l'accélération	
Accélérations franches	Oui

Détection de bruit(s)	
Présence de bruit de roulement	Non
Présence de bruit à l'échappement	Non
Présence de bruit anormal moteur (moteur froid)	Non
Présence de bruit anormal moteur (Moteur chaud)	Non
Présence de bruit dans la direction (de butée à butée)	Non
Présence de bruit dans les trains roulant	Non

CARROSSERIE DU VEHICULE

Vitrage	
Etat	Bon Vitres gravées Présence de deux impacts sur pare-brise

Capote	
Type	Non concerné

Historique des opérations anormales :

Recherche de présence de dommage(s) et/ou de trace(s) de réparation antérieure de carrosserie	
Différence de teinte	Non
Présence de trace(s) réparation sur les longerons	Non
Ajustement des éléments de carrosserie	Normal



Absence de trace de réparation sur longerons avant gauche et droit

Corrosion	
Présence	Non

Détection de dommage(s) sur la carrosserie	
Dommege(s) détecté(s)	<ul style="list-style-type: none"> - Griffures sur pare-chocs arrière. - Impacts de gravillons sur la face avant.

EQUIPEMENTS ET ETAT INTERIEUR DU VEHICULE

Codes options constructeurs présents à l'origine sur le véhicule :

OM1 : RESERVOIR 100 LITRES

ONA : SUPPRESSION DU MONOGRAMME ARRIERE

1G1 : ROUE GALETTE 18 POUCES

1N3 : SERVOTRONIC

2ZM : VOLANT MULTIFONCTION A 3 BRANCHES EN CUIR

3FU : TOIT PANORAMIQUE

3J7 : ECUSSON PORSCHE SUR APPUI-TETE

4KF : VITRAGE ARRIERE FUME

5TE : PACK INTERIEUR ALUMINIUM BROSSE

7M1 : BAGUETTES DE SEUIL DE PORTE EN ACIER SPECIAL

7T1 : PORSCHE COMMUNICATION MANAGEMENT (PCM) INCLUANT MODULE DE NAVIGATION

7X2 : ASSISTANCE PARKING AVANT ET ARRIERE

BJE : PHARES BI-XENON AVEC PORSCHE DYNAMIC LIGHT SYSTEM (PDLS)

9W5 : PRE-EQUIPEMENT POUR TELEPHONE MOBILE

C8K : JANTES CAYENNE TURBO 19 POUCES

PA1 : RETROVISEURS INTERIEUR ET EXTERIEURS AUTOMOTIQUES ANTI - EBLOUISSEMENT

Etats des éléments :

Planche de bord	
Etat	Bon

Garniture	
Etat	Bon

Etat des sièges	
Etat visuel	Bon

Moquette	
Etat	Bon

Eclairage intérieur	
Fonctionnement	Normal

Fonctionnement :

Equipements	
Fonctionnement de l'aide au stationnement	Oui
Fonctionnement du mécanisme du toit ouvrant	Oui
Fonctionnement du GPS	Oui
Fonctionnement de la climatisation	Oui
Fonctionnement de l'autoradio	Oui
Fonctionnement de la fermeture centralisée	Oui
Fonctionnement des vitres électriques	Oui
Fonctionnement des rétroviseurs électriques	Oui
Fonctionnement des sièges électriques	Oui

PHOTOGRAPHIES DU VEHICULE



Compteur kilométrique

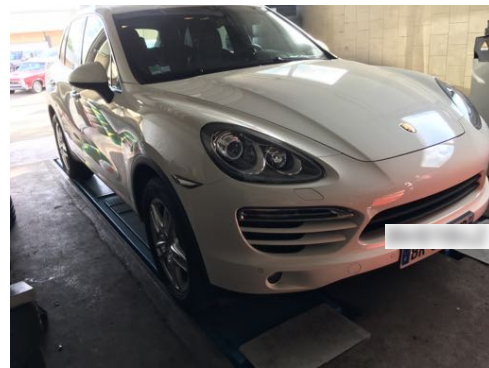

Flanc avant gauche et flanc avant droit

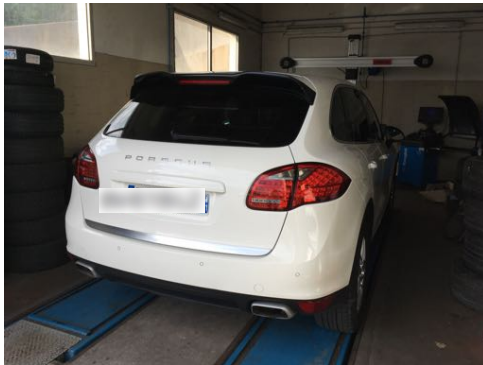

Flanc arrière droit et flanc arrière gauche

CONCLUSION

L'ensemble des éléments fournis et les constatations réalisées permettent d'affirmer que le véhicule est sain et dans un très bel état de conservation.

Ces informations sont primordiales dans le cadre du maintien de la côte du véhicule et de l'éventuelle prise de valeur future.



**SI VOUS DESIREZ PROCEDER A UNE EXPERTISE IDENTIQUE A CELLE-CI SUR UN AUTRE
VEHICULE N'HESITEZ PAS A NOUS CONTACTER.
BELTONE AUTOMOBILES
09.50.74.48.69**