

Monsieur VILLATTE Florent
BELTONE AUTOMOBILES
Tèl : 09.50.74.48.69
Email : contact@Beltone-Automobiles.fr

ESSAI ET EXPERTISE DU VEHICULE SUR UN PONT ET TEST DE CO2 DANS LE CIRCUIT DE REFROIDISSEMENT.

Nos réf : 1807011

CERTAINES INFORMATIONS DANS CE DOCUMENT ONT ETE VOLONTAIREMENT FLOUTEES AFIN D'EVITER D'EVENTUELLES USURPATIONS.

GENERALITES :

LE RAPPORT D'EXPERTISE ORIGINAL (PAPIER), COMPORTANT TOUTES LES INFORMATIONS, SERA REMIS A L'ACQUEREUR LORS DE L'ACHAT DU VEHICULE.

MANDANT : Monsieur VILLATTE.

MISSION : Essai routier et examen du véhicule sur un pont élévateur pour identification, contrôle carrosserie, test de CO2 dans le liquide de refroidissement.

CIRCONSTANCE DE L'EXPERTISE :

Examen visuel du véhicule en date du [REDACTED] sans démontage au centre [REDACTED]



CONFORMITE ADMINISTRATIVE

Identification et caractéristiques du véhicule à l'origine :

Véhicule	
Marque	Porsche
Modèle	911 type 997
Finition	Carrera 4S
Date de mise en circulation	04/05/2006
Numéro de série VIN	WPOZZZ99Z6S736461
Genre	Voiture particulière
Carrosserie	Coupé
Energie	ES - Essence
Puissance Fiscale	26
Puissance réelle	355 cv
Kilométrage (km)	73 123 km (relevé sur le compteur)
	<p>Cohérent</p> <p>Test Piwis réalisé le 24/01/2018 à 71 700 kms :</p> <ul style="list-style-type: none"> - Plages 1 : 7822 / 1327.8H - Plages 2 : 1322 / 1327.8H - Plages 3 : 283/769.8H - Plages 4 117/465.9H - Plages 5 : Aucune - Plages 6 : Aucune <p>Compteur d'heures de service : 1332.8</p>
	Noir Basalte (LC9Z)
Type de peinture	Métallisé
Première main	Non
Commentaire	Véhicule d'origine Française.



Numéro de série indiqué sur le pare-brise, frappé sur le châssis et plaque constructeur portière passager.

CONFORMITE ADMINISTRATIVE

Document(s) présenté(s) lors de l'examen	
Certificat d'immatriculation	Certificat d'Immatriculation Français
Certificat de situation de moins de 15 jours	Oui Absence de gage et d'opposition
Carnet d'entretien	Oui
Notice d'utilisation	Oui
Facture(s) d'entretien(s)	Oui
Double des clés	Oui
Contrôle technique	Oui

HISTORIQUE SUR LA VIE DU VEHICULE

Historique connu sur la vie du véhicule :

Contrôle(s) Technique(s)					
Date	Type de contrôle	Validité	Centre	Raison sociale où centre	Dep.
23/01/2018	Visite technique périodique	23/01/2020	NORISKO	AUTO BILAN FRANCE	45

Relevé(s) de kilométrage			
Date	Kilométrage	Type	Lieu
23/01/2018	71 708 km	Entretien	45-AUTOSPORT JOUY-LE-POTIER (45)
23/01/2018	71 424 km	Visite technique périodique	AUTO BILAN France (45)
22/01/2016	64 654 km	Maintenance	45-AUTOSPORT JOUY-LE-POTIER (45)
06/03/2015	59 632 km	Entretien	CENTRE PORSCHE ARPAJON (01)
10/04/2013	49 592 km	Entretien	45-AUTOSPORT JOUY-LE-POTIER (45)
13/09/2011	43 156 km	Entretien	CENTRE PORSCHE ARPAJON (45)
14/04/2011	37 693 km	Entretien	CENTRE PORSCHE ARPAJON (45)
13/11/2007	26 129 km	Entretien	CENTRE PORSCHE ORLEANS (45)

Echéance prochain contrôle technique

Prochain contrôle technique à effectuer avant le 23/01/2020

ENTRETIEN DU VEHICULE

Carnet d'entretien	
Présent	Oui

Prévision prochaine révision
Prochaine révision à effectuer avant le : 23/01/2020 et/ou 101 708 km (1)

(1) au premier des deux termes échus en fonction des documents communiqués lors de l'examen.

Prévision remplacement de la distribution
Non concernée, absence de courroie de distribution

SECURITE DU VEHICULE

Ceintures de sécurité	
Présentes	Oui
Etat visuel et de fonctionnement	Bon

Système d'éclairage et de signalisation	
Optiques et feux avant	Fonctionnent
Répétiteurs	Fonctionnent
Feux arrières	Fonctionnent

Chauffage et ventilation	
Fonctionnement	Oui

Ordinateur de bord et combiné d'instrument	
Fonctionnement	Oui

Rétroviseurs	
Présents	Oui
Etat	Bon
Fonctionnement réglages	Oui

Essuie-glaces - Balais	
Fonctionnement	Oui
Etat des balais	Bon

Frein à main	
Fonctionnement	Efficace

Freinage	
Efficacité	Bon
Comportement freinage en ligne	Normal
Suspension	
Efficacité	Normale

Contrôle de la dérive à l'accélération	
Pas de dérive à l'accélération	

Direction	
Présence de jeu	Non

Pneumatiques	
Contrôle de la conformité	
Monte d'origine	AV : Largeur = 235, Hauteur = 35, Diamètre = ZR 19 Charge = 87, Vitesse Y AR : Largeur = 305, Hauteur = 30, Diamètre = ZR 19 Charge = 102, Vitesse Y
Pneumatiques conformes à la monte d'origine	Oui
Etat général	
Roue avant droite Taux d'usure Marque	Normale Environ 30 % Pirelli
Roue avant gauche Taux d'usure Marque	Normale Environ 30 % Pirelli
Roue arrière droite Taux d'usure Marque	Normale Environ 60 % Pirelli
Roue arrière gauche Taux d'usure Marque	Normale Environ 60 % Pirelli

Plaquettes de frein	
Taux d'usure plaquettes avant droite	Environ 20 %
Taux d'usure plaquettes avant gauche	Environ 20 %
Taux d'usure plaquettes arrière droite	Environ 20 %
Taux d'usure plaquettes arrière gauche	Environ 20 %

Disques de frein	
Taux d'usure disque avant droit	Environ 40 %
Taux d'usure disque avant gauche	Environ 40 %
Taux d'usure disque arrière droite	Environ 40 %
Taux d'usure disque arrière gauche	Environ 40 %

MECANIQUE DU VEHICULE

Témoin(s) / voyant(s) de contrôle allumés sur le combiné d'instruments lorsque le moteur est en marche (Contrôle ceintures de sécurité bouclées, portes fermées et frein de stationnement desserré)
Aucun

Compartment moteur	
Aspect général	Bon

Moteur	
Numéro relevé sur le moteur	68616884
Moteur d'origine	Oui



Frappe à froid numéro de moteur

Fluides	
Niveau huile moteur	Normal
Présence de fuite externe	Non
Niveau liquide de frein	Normal
Présence de fuite externe	Non
Liquide direction assistée	Normal
Présence de fuite externe	Non
Liquide de refroidissement	Normal
Présence de fuite externe	Non
Présence de CO2 dans le liquide de refroidissement	Non



Absence de CO2 dans le liquide de refroidissement

Etat visuel des soubassements
Bon



Soubassements gauches et droits

Demi - trains	
Avant gauche	Bon état général.
Avant droit	Bon état général.
Arrière gauche	Bon état général
Arrière droit	Bon état général



Demi-trains avant gauche et droit



Demi-trains arrière gauche et droit

Démarrages	
Démarrage à froid	Aisé
Démarrage à chaud	Aisé
Fonctionnement démarreur	Bon

Recherche d'une éventuelle détérioration du moteur	
Souffle au bouchon de remplissage d'huile	Normal
Présence de fumée anormale à l'échappement	Non

Système d'embrayage	
Fonctionnement embrayage	Opérationnel

Levier de vitesses	
Présence de jeu	Non
Passage des vitesses	Aisé

Comportement à l'accélération	
Accélération franches	Oui

Détection de bruit(s)	
Présence de bruit de roulement	Non
Présence de bruit à l'échappement	Non
Présence de bruit anormal moteur (moteur froid)	Non
Présence de bruit anormal moteur (Moteur chaud)	Non
Présence de bruit dans la direction (de butée à butée)	Non
Présence de bruit dans les trains roulant	Non

CARROSSERIE DU VEHICULE

Vitrage	
Etat	Bon Dysfonctionnement du lève-vitre côté conducteur lors de l'ouverture de la porte. Le vendeur a indiqué que cette anomalie serait corrigée pour la vente.

Capote	
Type	Non concerné

Historique des opérations anormales :

Recherche de présence de dommage(s) et/ou de trace(s) de réparation antérieure de carrosserie	
Différence de teinte	Non
Présence de trace(s) réparation sur les longerons	Non
Ajustement des éléments	Normal



Absence de trace de réparation sur longerons avant gauche et droit

Corrosion	
Présence	Non

Détection de dommage(s) sur la carrosserie	
Dommage(s) détecté(s)	- Présence de quelques micro rayures

EQUIPEMENTS ET ETAT INTERIEUR DU VEHICULE

Codes options constructeurs présents à l'origine sur le véhicule :

407 : JANTES SPORT DESIGN 19"

431 : VOLANT MULTIFONCTION 3 BRANCHES EN CUIR LISSE

464 : REGULATEUR DE VITESSE (TEMPOSTAT)

636 : ASSISTANCE PARKING

666 : MODULE TELEPHONE POUR PCM

670 : MODULE DE NAVIGATION POUR PCM

680 : BOSE SURROUND SOUND SYSTEM

692 : CHARGEUR 6 CD. CDC-4

970 : INTERIEUR CUIR BICOLORE

P12 : RETROVISEURS INTERIEUR ET EXTERIEURS AUTOMATIQUES ANTI - EBLOUISSEMENT AVEC CAPTEUR DE PLUIE INTEGRE

P77 : SIEGES SPORT

XRP : ELARGISSEURS DE VOIE

XSC : ECUSSON PORSCHE SUR APPUIE-TÊTE

XX1 : TAPIS DE SOL GANSES DE CUIR

Etats des éléments :

Planche de bord	
Etat	Bon

Garniture	
Etat	Bon

Etat des sièges	
Etat visuel	Bon - Usure mineure du maintien lombaire du siège conducteur.

Moquette	
Etat	Bon

Eclairage intérieur	
Fonctionnement	Normal

Fonctionnement :

Equipements	
Fonctionnement de l'aide au stationnement	Oui
Fonctionnement du GPS	Oui
Fonctionnement de la climatisation	Oui
Fonctionnement de l'autoradio	Oui
Fonctionnement de la fermeture centralisée	Oui
Fonctionnement des vitres électriques	Oui
Fonctionnement des rétroviseurs électriques	Oui
Fonctionnement des sièges électriques	Oui
Fonctionnement de l'aileron rétractable	Oui
Fonctionnement du PASM	Oui

PHOTOGRAPHIES DU VEHICULE



Compteur kilométrique

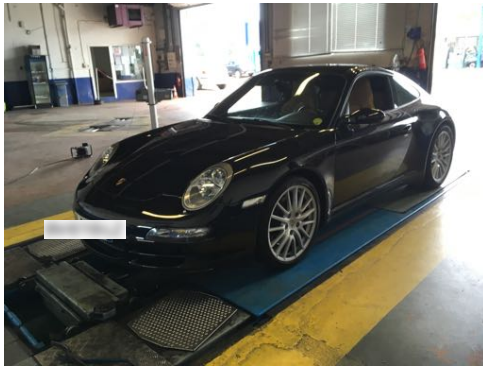

Flanc avant gauche et flanc avant droit

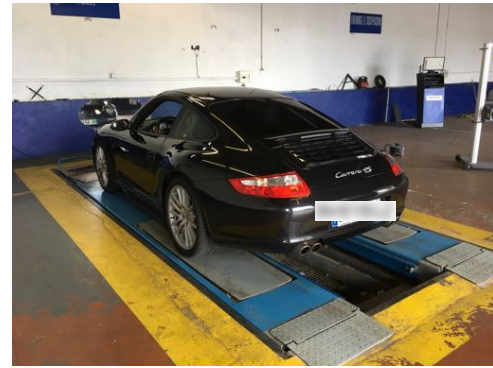
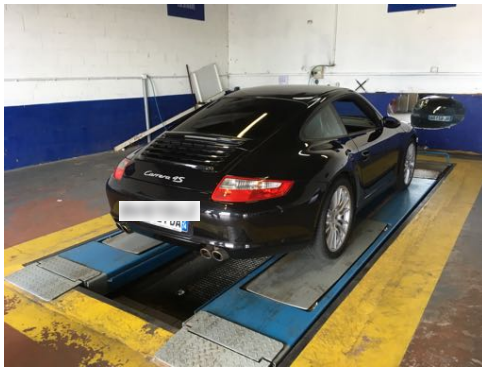

Flanc arrière droit et flanc arrière gauche

CONCLUSION

L'ensemble des éléments fournis et les constatations réalisées permettent d'affirmer que le véhicule est sain et dans un très bel état de conservation.

Ces informations sont primordiales dans le cadre du maintien de la côte du véhicule et de l'éventuelle prise de valeur future.

