

**Monsieur VILLATTE Florent**  
**BELTONE AUTOMOBILES**  
Tèl : 09.50.74.48.69  
Email : contact@Beltone-Automobiles.fr

## **ESSAI ET EXPERTISE DU VEHICULE SUR UN PONT ET TEST DE CO2 DANS LE CIRCUIT DE REFROIDISSEMENT.**

Nos réf : 1808025

**CERTAINES INFORMATIONS DANS CE DOCUMENT ONT ETE VOLONTAIREMENT FLOUTEES  
AFIN D'EVITER D'EVENTUELLES USURPATIONS.**

### **GENERALITES :**

**LE RAPPORT D'EXPERTISE ORIGINAL (PAPIER), COMPORTANT TOUTES LES INFORMATIONS,  
SERA REMIS À L'ACQUEREUR LORS DE L'ACHAT DU VEHICULE.**

MANDANT : Monsieur VILLATTE.

MISSION : Essai routier et examen du véhicule sur un pont élévateur pour identification, contrôle carrosserie, test de CO2 dans le liquide de refroidissement.

### **CIRCONSTANCE DE L'EXPERTISE :**

Examen visuel du véhicule en date [REDACTED]  
sans démontage au garage [REDACTED]

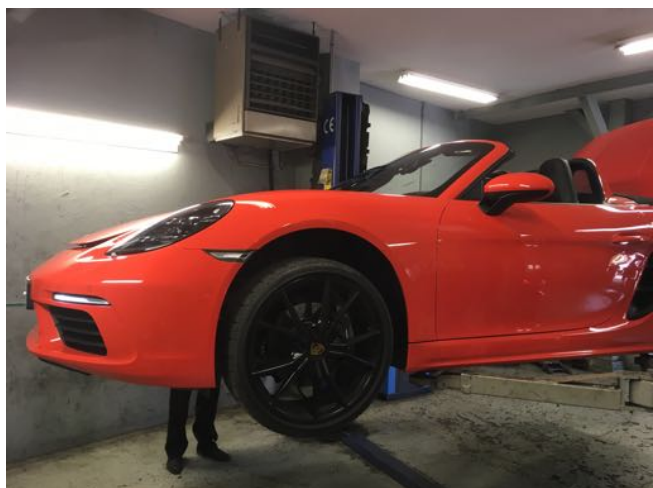

# CONFORMITE ADMINISTRATIVE

## Identification et caractéristiques du véhicule à l'origine :

Véhicule	
Marque	Porsche
Modèle	Boxster type 718
Finition	2.0 Turbo
Date de mise en circulation	01/12/2016
Numéro de série VIN	WPOZZZ98ZHS210931
Genre	Voiture particulière
Carrosserie	Cabriolet
Energie	ES - Essence
Puissance Fiscale	19
Puissance réelle	300 cv
Kilométrage (km)	13 570 km (relevé sur le compteur)
	Cohérent
Couleur	Orange Fusion
Type de peinture	Vernis
Première main	Non
Commentaire	Véhicule d'origine française

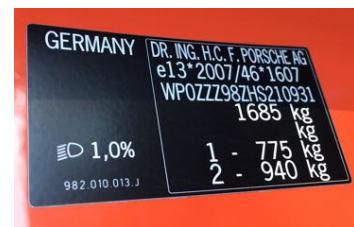
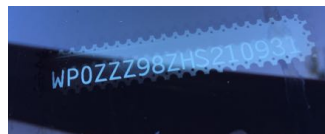

Numéro de série gravé sur le pare-brise, frappé sur le châssis et plaque constructeur portière passager.

## CONFORMITE ADMINISTRATIVE

Document(s) présenté(s) lors de l'examen	
Origine du véhicule	Française
Certificat de situation de moins de 15 jours	Oui Absence de gage et d'opposition
Carnet d'entretien	Oui
Notice d'utilisation	Oui
Facture(s) d'entretien(s)	Oui
Double des clés	Oui
Contrôle technique	Non (Véhicule de moins de 4 ans)

## HISTORIQUE SUR LA VIE DU VEHICULE

Historique connu sur la vie du véhicule :

Relevé(s) de kilométrage			
Date	Kilométrage	Type	Lieu
14/11/2017	10 884 km	Achat du Véhicule	CENTRE PORSCHE TOURS (37)

### Echéance prochain contrôle technique

Prochain contrôle technique à effectuer avant le 01/12/2020

## ENTRETIEN DU VEHICULE

Carnet d'entretien	
Présent	Oui

Prévision prochaine révision
Prochaine révision à effectuer avant le : 01/12/2018 et/ou 30 000 km (1)

(1) au premier des deux termes échus en fonction des documents communiqués lors de l'examen.

Prévision remplacement de la distribution
Non concernée, absence de courroie de distribution

## SECURITE DU VEHICULE

Ceintures de sécurité	
Présentes	Oui
Etat visuel et de fonctionnement	Bon

Système d'éclairage et de signalisation	
Optiques et feux avant	Fonctionnent
Répétiteurs	Fonctionnent
Feux arrières	Fonctionnent

Chauffage et ventilation	
Fonctionnement	Oui

Ordinateur de bord et combiné d'instrument	
Fonctionnement	Oui

Rétroviseurs	
Présents	Oui
Etat	Bon
Fonctionnement réglages	Oui

<b>Essuie-glaces - Balais</b>	
<b>Fonctionnement</b>	Oui
<b>Etat des balais</b>	Bon

<b>Freinage</b>	
<b>Efficacité</b>	Bon
<b>Comportement freinage en ligne</b>	Normal
<b>Suspension</b>	
<b>Efficacité</b>	Normale

<b>Contrôle de la dérive à l'accélération</b>
Pas de dérive à l'accélération

<b>Direction</b>	
<b>Présence de jeu</b>	Non

<b>Pneumatiques</b>	
<b>Contrôle de la conformité</b>	
<b>Monte d'origine</b>	AV : Largeur = 235, Hauteur = 35, Diamètre = ZR 20 Charge = 88, Vitesse Y AR : Largeur = 265, Hauteur = 35, Diamètre = ZR 20 Charge = 95, Vitesse Y
<b>Pneumatiques conformes à la monte d'origine</b>	Oui
<b>Etat général</b>	
<b>Roue avant droite</b> <b>Taux d'usure</b> <b>Marque</b>	Normale Environ 25% Pirelli
<b>Roue avant gauche</b> <b>Taux d'usure</b> <b>Marque</b>	Normale Environ 25% Pirelli
<b>Roue arrière droite</b> <b>Taux d'usure</b> <b>Marque</b>	Normale Environ 40% Pirelli
<b>Roue arrière gauche</b> <b>Taux d'usure</b> <b>Marque</b>	Normale Environ 40% Pirelli

<b>Plaquettes de frein</b>	
<b>Taux d'usure plaquettes avant droite</b>	Environ 30 %
<b>Taux d'usure plaquettes avant gauche</b>	Environ 30 %
<b>Taux d'usure plaquettes arrière droite</b>	Environ 20 %
<b>Taux d'usure plaquettes arrière gauche</b>	Environ 20 %

<b>Disques de frein</b>	
<b>Taux d'usure disque avant droite</b>	Environ 10 %
<b>Taux d'usure disque avant gauche</b>	Environ 10 %
<b>Taux d'usure disque arrière droite</b>	Environ 5 %
<b>Taux d'usure disque arrière gauche</b>	Environ 5 %

# MECANIQUE DU VEHICULE

Témoin(s) / voyant(s) de contrôle allumés sur le combiné d'instruments lorsque le moteur est en marche (Contrôle ceintures de sécurité bouclées, portes fermées et frein de stationnement desserré)

Fluides	
Niveau huile moteur	Normal
Présence de fuite externe	Non
Niveau liquide de frein	Normal
Présence de fuite externe	Non
Liquide de refroidissement	Normal
Présence de fuite externe	Non
Présence de CO2 dans le liquide de refroidissement	Non



Pas de CO2 dans le liquide de refroidissement

## Etat visuel des soubassements

Bon



Soubassement gauche et droit

## Demi - trains

<b>Avant gauche</b>	Bon état général.
<b>Avant droit</b>	Bon état général.
<b>Arrière gauche</b>	Bon état général
<b>Arrière droit</b>	Bon état général



Demi-trains avant gauche et droit



Demi-trains arrière gauche et droit



<b>Démarrages</b>	
<b>Démarrage à froid</b>	Aisé
<b>Démarrage à chaud</b>	Aisé
<b>Fonctionnement démarreur</b>	Bon

<b>Recherche d'une éventuelle détérioration du moteur</b>	
<b>Présence de fumée anormale à l'échappement</b>	Non

<b>Système d'embrayage</b>	
<b>Fonctionnement embrayage</b>	Opérationnel (Boite Automatique)

<b>Levier de vitesses</b>	
<b>Présence de jeu</b>	Non (Boite Automatique)
<b>Passage des vitesses</b>	Aisé (Boite Automatique)

<b>Comportement à l'accélération</b>	
<b>Accélérations franches</b>	Oui

<b>Détection de bruit(s)</b>	
<b>Présence de bruit de roulement</b>	Non
<b>Présence de bruit à l'échappement</b>	Non
<b>Présence de bruit anormal moteur (moteur froid)</b>	Non
<b>Présence de bruit anormal moteur (Moteur chaud)</b>	Non
<b>Présence de bruit dans la direction (de butée à butée)</b>	Non
<b>Présence de bruit dans les trains roulant</b>	Non

## CARROSSERIE DU VEHICULE

Vitrage	
Etat	Bon

Capote	
Type	Toile
Etat	Bon
Bon Fonctionnement	Oui

Historique des opérations anormales :

Recherche de présence de dommage(s) et/ou de trace(s) de réparation antérieure de carrosserie	
Différence de teinte	Non
Présence de trace(s) réparation sur les longerons	Non
Ajustement des éléments	Normal



Absence de trace de réparation sur longerons avant gauche et droit

<b>Corrosion</b>	
<b>Présence</b>	Non

# EQUIPEMENTS ET ETAT INTERIEUR DU VEHICULE

**Codes options constructeurs présents à l'origine sur le véhicule :**

085 : RESERVOIR 64l

250 : BOITE DE VITESSES PORSCHE DOPPELKUPPLUNG (PDK)

342: SIEGES CHAUFFANTS

433 : JANTES CARRERA S 20 "

454 : REGULATEUR DE VITESSE (TEMPOSTAT)

475 : PORSCHE ACTIVE SUSPENSION MANAGEMENT (PASM)

489 : OPTIONS MULTIFONCTION ET CHAUFFAGE DU VOLANT

546 : HABILLAGE DE L'ARCEAU DE SECURITE PEINT EN COULEUR EXTERIEURE

567 : PARE-BRISE TEINTE DEGRADE

573 : CLIMATISATION AUTOMATIQUE BI-ZONE

581 : FILET DE RANGEMENT

583 : PACK FUMEUR

602 : PHARES A LED INCLUANT LE PORSCHE DYNAMIC LIGHT SYSTEM PLUS (PDLS+)

630 : PACK LUMINOSITE

638 : ASSISTANCE PARKING AVANT ET ARRIERE AVEC CAMERA DE REcul

658 : SERVOTRONIC PLUS

7UG : MODULE DE NAVIGATION POUR PORSCHE COMMUNICATION MANAGEMENT

810 : TAPIS DE SOL

858 : VOLANT SPORT GT

9VL : BOSE SURROUND SOUND SYSTEM

P06 : SIEGES SPORT ADAPTATIFS AVEC PACK MEMOIRE CONDUCTEUR

P13 : RETROVISEURS INTERIEUR ET EXTERIEURS ANTI-EBLOUISSEMENT AVEC CAPTEUR DE PLUIE INTEGRE

QR5 : PACK SPORT CHRONO

XDK : JANTES PEINTES EN NOIR (FINITION SATINEE)

XSC : ECUSSON PORSCHE SUR LES APPUIE-TETE

**Etats des éléments :**

<b>Planche de bord</b>	
<b>Etat</b>	Bon

<b>Garniture</b>	
<b>Etat</b>	Bon

<b>Etat des sièges</b>	
<b>Etat visuel</b>	Bon

<b>Moquette</b>	
<b>Etat</b>	Bon

<b>Eclairage intérieur</b>	
<b>Fonctionnement</b>	Normal

**Fonctionnement :**

<b>Equipements</b>	
<b>Fonctionnement de l'aide au stationnement</b>	Oui
<b>Fonctionnement de la climatisation automatique</b>	Oui
<b>Fonctionnement du GPS</b>	Oui
<b>Fonctionnement de l'autoradio</b>	Oui
<b>Fonctionnement de la fermeture centralisée</b>	Non Mauvais fonctionnement Le vendeur a indiqué que cela allait être corrigé (le véhicule est sous garantie constructeur)
<b>Fonctionnement des vitres électriques</b>	Oui
<b>Fonctionnement des rétroviseurs électriques</b>	Oui
<b>Fonctionnement des sièges électriques</b>	Oui
<b>Fonctionnement des sièges chauffants</b>	Oui
<b>Fonctionnement des prises 12V</b>	Non Le vendeur a indiqué que cela allait être corrigé (le véhicule est sous garantie constructeur)

## PHOTOGRAPHIES DU VEHICULE



Intérieur du véhicule



Compteur kilométrique



Flanc avant gauche et flanc avant droit

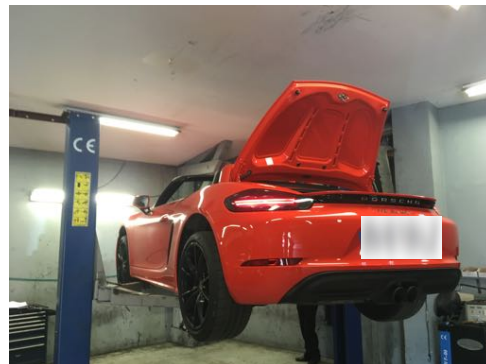
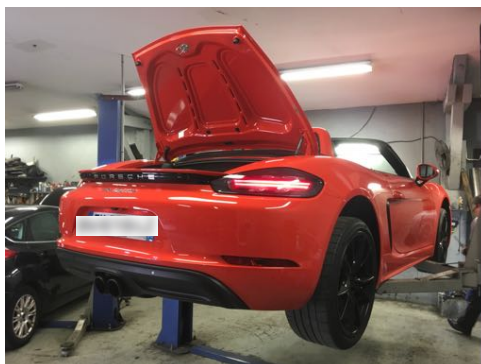

Flanc arrière droit et flanc arrière gauche

## CONCLUSION

L'ensemble des éléments fournis et les constatations réalisées permettent d'affirmer que le véhicule est sain et dans un très bel état.

Ces informations sont primordiales dans le cadre du maintien de la côte du véhicule et de l'éventuelle prise de valeur future.



**SI VOUS DESIREZ PROCEDER A UNE EXPERTISE IDENTIQUE A CELLE-CI SUR UN AUTRE  
VEHICULE N'HESITEZ PAS A NOUS CONTACTER.  
BELTONE AUTOMOBILES  
09.50.74.48.69**