



Monsieur VILLATTE Florent
BELTONE AUTOMOBILES
Tèl : 09.50.74.48.69
Email : contact@Beltone-Automobiles.fr

ESSAI ET EXPERTISE DU VEHICULE SUR UN PONT ET TEST DE CO2 DANS LE CIRCUIT DE REFROIDISSEMENT.

Nos réf : 1810091

**CERTAINES INFORMATIONS DANS CE DOCUMENT ONT ETE VOLONTAIREMENT FLOUTEES
AFIN D'EVITER D'EVENTUELLES USURPATIONS.**

**LE RAPPORT D'EXPERTISE ORIGINAL (PAPIER), COMPORTANT TOUTES LES INFORMATIONS,
SERA REMIS À L'ACQUEREUR LORS DE L'ACHAT DU VEHICULE.**

GENERALITES :

MANDANT : Monsieur VILLATTE.

MISSION : Essai routier et examen du véhicule sur un pont élévateur pour identification, contrôle carrosserie, test de CO2 dans le liquide de refroidissement.

CIRCONSTANCE DE L'EXPERTISE :

Examen visuel du véhicule en date du [REDACTED]
sans démontage au centre [REDACTED]



CONFORMITE ADMINISTRATIVE

Identification et caractéristiques du véhicule à l'origine :

Véhicule	
Marque	Porsche
Modèle	Macan
Finition	Turbo Pack Performance 3.6 V6
Date de mise en circulation	13/09/2017 (année-modèle 2018)
Numéro de série VIN	WP1ZZZ95ZJLB80615
Genre	Voiture particulière
Carrosserie	Break
Energie	ES - Essence
Puissance Fiscale	33
Puissance réelle	440 cv
Kilométrage (km)	34 844 km (relevé sur le compteur)
	Cohérent
Couleur	Noir Intense
Type de peinture	Métallisé
Première main	Oui
Commentaire	Véhicule d'origine française

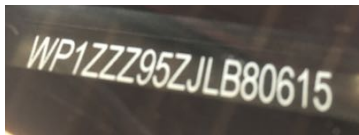

Numéro de série indiqué sur le pare-brise, frappé sur le châssis et plaque constructeur portière passager.

CONFORMITE ADMINISTRATIVE

Document(s) présenté(s) lors de l'examen	
Origine du véhicule	Française
Certificat de situation de moins de 15 jours	Oui Absence de gage et d'opposition
Carnet d'entretien	Oui
Notice d'utilisation	Oui
Facture(s) d'entretien(s)	Oui
Double des clés	Oui
Contrôle technique	Non (Véhicule ayant moins de 4 ans)

HISTORIQUE SUR LA VIE DU VEHICULE

Historique connu sur la vie du véhicule :

Relevé(s) de kilométrage			
Date	Kilométrage	Type	Lieu
11/07/2018	27 678 km	Entretien	CENTRE PORSCHE REIMS
13/09/2017	15 km	Achat du Véhicule	CENTRE PORSCHE REIMS

Echéance prochain contrôle technique

Prochain contrôle technique à effectuer avant le 13/09/2021

ENTRETIEN DU VEHICULE

Carnet d'entretien

Présent	Oui
---------	-----

Prévision prochaine révision

Prochaine révision à effectuer avant le : 11/07/2020 et/ou 57 678 km (1)

(1) au premier des deux termes échus en fonction des documents communiqués lors de l'examen.

Prévision remplacement de la distribution

Non concernée, absence de courroie de distribution

SECURITE DU VEHICULE

Ceintures de sécurité	
Présentes	Oui
Etat visuel et de fonctionnement	Bon

Système d'éclairage et de signalisation	
Optiques et feux avant	Fonctionnent
Répétiteurs	Fonctionnent
Feux arrières	Fonctionnent

Chauffage et ventilation	
Fonctionnement	Oui

Ordinateur de bord et combiné d'instrument	
Fonctionnement	Oui

Rétroviseurs	
Présents	Oui
Etat	Bon
Fonctionnement réglages	Oui

Essuie-glaces - Balais	
Fonctionnement	Oui
Etat des balais	Bon

Freinage	
Efficacité	Bon
Comportement freinage en ligne	Normal
Suspension	
Efficacité	Normale

Contrôle de la dérive à l'accélération	
Pas de dérive à l'accélération	

Direction	
Présence de jeu	Non

Pneumatiques	
Contrôle de la conformité	
Monte d'origine	AV : Largeur = 265, Hauteur = 40, Diamètre = R 21 Charge = 101, Vitesse Y AR : Largeur = 295, Hauteur = 35, Diamètre = R 21 Charge = 103, Vitesse Y
Pneumatiques conformes à la monte d'origine	Oui
Etat général	
Roue avant droite Taux d'usure Marque	Normale Environ 20% Continental Contisportcontact 5 NO
Roue avant gauche Taux d'usure Marque	Normale Environ 20% Continental Contisportcontact 5 NO
Roue arrière droite Taux d'usure Marque	Normale Environ 10% Continental Contisportcontact 5 NO
Roue arrière gauche Taux d'usure Marque	Normale Environ 10% Continental Contisportcontact 5 NO

Plaquettes de frein	
Taux d'usure plaquettes avant droite	Environ 50 %
Taux d'usure plaquettes avant gauche	Environ 50 %
Taux d'usure plaquettes arrière droite	Environ 50 %
Taux d'usure plaquettes arrière gauche	Environ 50 %

Disques de frein	
Taux d'usure disque avant droite	Environ 20 %
Taux d'usure disque avant gauche	Environ 20 %
Taux d'usure disque arrière droite	Environ 20 %
Taux d'usure disque arrière gauche	Environ 20 %

MECANIQUE DU VEHICULE

Témoin(s) / voyant(s) de contrôle allumés sur le combiné d'instruments lorsque le moteur est en marche (Contrôle ceintures de sécurité bouclées, portes fermées et frein de stationnement desserré)
Aucun

Fluides	
Niveau huile moteur Présence de fuite externe	Normal Non
Niveau liquide de frein Présence de fuite externe	Normal Non
Liquide de refroidissement Présence de fuite externe	Normal Non
Présence de CO2 dans le liquide de refroidissement	Non



Absence de CO2 dans le liquide de refroidissement

Etat visuel des soubassements

Bon



Soubassement gauche et droit

Demi - trains

Avant gauche	Bon état général.
Avant droit	Bon état général.
Arrière gauche	Bon état général
Arrière droit	Bon état général

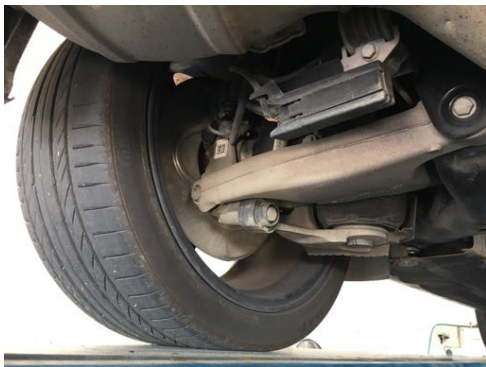

Demi-trains avant gauche et droit



Demi-trains arrière gauche et droit

Démarrages	
Démarrage à froid	Aisé
Démarrage à chaud	Aisé
Fonctionnement démarreur	Bon

Recherche d'une éventuelle détérioration du moteur	
Présence de fumée anormale à l'échappement	Non

Système d'embrayage	
Fonctionnement embrayage	Opérationnel (Boite Automatique)

Levier de vitesses	
Présence de jeu	Non (Boite Automatique)
Passage des vitesses	Aisé (Boite Automatique)

Comportement à l'accélération	
Accélérations franches	Oui

Détection de bruit(s)	
Présence de bruit de roulement	Non
Présence de bruit à l'échappement	Non
Présence de bruit anormal moteur (moteur froid)	Non
Présence de bruit anormal moteur (Moteur chaud)	Non
Présence de bruit dans la direction (de butée à butée)	Non
Présence de bruit dans les trains roulant	Non

CARROSSERIE DU VEHICULE

Vitrage	
Etat	Bon

Capote	
Type	Non concerné
Etat	Non concerné
Bon Fonctionnement	Non concerné

Historique des opérations anormales :

Recherche de présence de dommage(s) et/ou de trace(s) de réparation antérieure de carrosserie	
Différence de teinte	Non
Présence de trace(s) réparation sur les longerons	Non
Ajustement des éléments	Normal

Corrosion	
Présence	Non

Détection de dommage(s) sur la carrosserie	
Dommage(s) détecté(s)	- Présence de micro-rayures

EQUIPEMENTS ET ETAT INTERIEUR DU VEHICULE

Codes options constructeurs présents à l'origine sur le véhicule :

OP9 : SORTIES D'ECHAPPEMENT SPORT NOIRES

OPA : SANS MONOGRAMME POUR PREP. CT

OTD : TAPIS DE SOL AVANT ET ARRIERE

1BK : SUSPENSION PNEUMATIQUE QUADRANGULAIRE CDC (PASM)

1O3 : SYS ATTELAGE REMORQUE DEPL. ELEC. ECE R55

1N3 : DIRECTION ASSISTEE ASSERVIE A LA VITESSE

2D6 : PACK SPORT DES. SANS SEUIL NOIR

DFU : SYSTEME TOIT PANORAMIQUE PORSCHE

4A3 : SIEGES CHAUFFANTS A L'AVANT BOITE REGL.

4D3 : VENTILATION DE SIEGE AV. « SIEGE CLIM. »

4F2 : VERROUILLAGE C. « KEYLESS ENTRY + GO » (RDM)

5MH : DECORATIONS CARBONNE

6FB : RETROVISEUR EXTERIEUR DANS TEINTE VEHICULE (BASE V)

7X8 : PARKASSIST (FRONT AND REAR) INCLUDING REVERSING CAMERA

7Y7 : LANE CHANGE ASSIST

8EX : PHARES PRINC. LED ECE CAD + FEUX DE VIRAGE DYN

8T3 : CTRL. AUTOM. DE DISTANCE (ACC)

9JB : VERSION FUMEUR CENDRIER AV//AR

9Q6 : DETECTION PANNEAU DE SIGNALISATION

9VJ : BURMESTER HIGH-END SOUNDSYSTEM

IV2 : PACK CONNECT PLUS 2

PA2 : AUTOMATICALLY DIMMING MIRRORS (IN CONJUNCTION WITH DRIVER MEMORY PACKAGE)

PP8 : COMFORT LIGHTING PACKAGE (IN CONJUNCTION WITH MEMORY PACKAGE)

QJ4 : PACK ALU NOIR (BLACKLINE)

V95 : JANTE SPORT CLASSIC 21" EN NOIR

VW1 : VITRAGE ARRIERE FUME (PROCED. OBSC < 20%)

Etats des éléments :

Planche de bord	
Etat	Bon

Garniture	
Etat	Bon

Etat des sièges	
Etat visuel	Bon

Moquette	
Etat	Bon

Eclairage intérieur	
Fonctionnement	Normal

Fonctionnement :

Equipements	
Fonctionnement de l'aide au stationnement	Oui
Fonctionnement du mécanisme du toit ouvrant	Oui
Fonctionnement du GPS	Oui
Fonctionnement de la climatisation	Oui
Fonctionnement de l'autoradio	Oui
Fonctionnement de la fermeture centralisée	Oui
Fonctionnement des vitres électriques	Oui
Fonctionnement des rétroviseurs électriques	Oui
Fonctionnement des sièges électriques	Oui
Fonctionnement des sièges chauffants	Oui
Fonctionnement échappement sport	Oui
Fonctionnement PASM	Oui
Fonctionnement Pack Chrono	Oui

PHOTOGRAPHIES DU VEHICULE



Compteur kilométrique

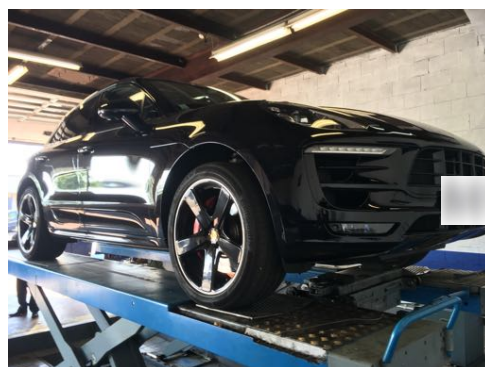

Flanc avant gauche et flanc avant droit

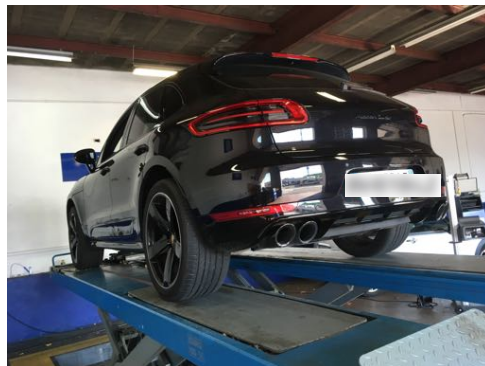
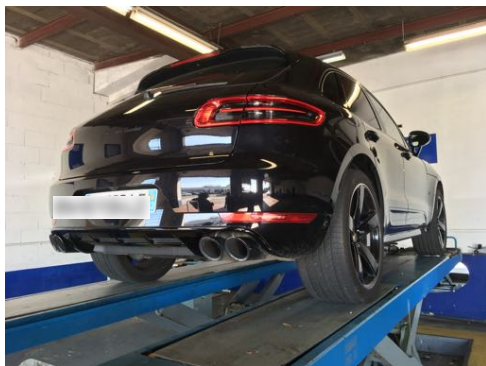

Flanc arrière droit et flanc arrière gauche

CONCLUSION

L'ensemble des éléments fournis et les constatations réalisées permettent d'affirmer que le véhicule est sain et dans un très bel état de conservation.

Ces informations sont primordiales dans le cadre de l'éventuel maintien de la côte du véhicule.

