

ASSURANCE
[Blurred text]

Monsieur VILLATTE Florent
BELTONE AUTOMOBILES
Tèl : 09.50.74.48.69
Email : contact@Beltone-Automobiles.fr

ESSAI ET EXPERTISE DU VEHICULE SUR UN PONT ET TEST DE CO2 DANS LE CIRCUIT DE REFROIDISSEMENT.

Nos réf : 1811106

CERTAINES INFORMATIONS DANS CE DOCUMENT ONT ETE VOLONTAIREMENT FLOUTEES AFIN D'EVITER D'EVENTUELLES USURPATIONS.

GENERALITES :

LE RAPPORT D'EXPERTISE ORIGINAL (PAPIER), COMPORTANT TOUTES LES INFORMATIONS, SERA REMIS A L'ACQUEREUR LORS DE L'ACHAT DU VEHICULE.

MANDANT : Monsieur VILLATTE.

MISSION : Essai routier et examen du véhicule sur un pont élévateur pour identification, contrôle carrosserie, test de CO2 dans le liquide de refroidissement.

CIRCONSTANCE DE L'EXPERTISE :

Examen visuel du véhicule en date du [Blurred] sans démontage au centre [Blurred]



CONFORMITE ADMINISTRATIVE

Identification et caractéristiques du véhicule à l'origine :

Véhicule	
Marque	Porsche
Modèle	911 type 996
Finition	Carrera
Date de mise en circulation	05/07/2001
Numéro de série VIN	WPOZZZ99Z1S601808
Genre	Voiture particulière
Carrosserie	Coupé
Energie	ES - Essence
Puissance Fiscale	22
Puissance réelle	300cv
Kilométrage (km)	84 399 km (relevé sur le compteur)
	<p>Cohérent</p> <p>Test Piwis réalisé le 19/11/2018 à 84 324 kms :</p> <ul style="list-style-type: none"> - Plages 1 : 6793/768.5H - Plages 2 : 0 <p>Compteur d'heures de service : 1362.3H</p> <p>Vitesse moyenne 61.89 KM/H</p> <p>Compteur d'heures de service Airbag 1872.56H</p> <p>Différence cohérente entre compteur Airbag et DME</p>
Couleur	Gris Kerguelen
Type de peinture	Métallisé
Première main	Non
Commentaire	Véhicule d'origine Française

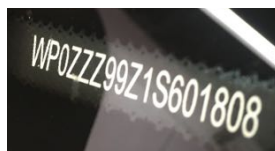

Numéro de série indiqué sur le pare-brise, frappé sur le châssis et plaque constructeur portière passager.

CONFORMITE ADMINISTRATIVE

Document(s) présenté(s) lors de l'examen	
Origine du véhicule	Française
Certificat de situation de moins de 15 jours	Oui Absence de gage et d'opposition
Carnet d'entretien	Oui
Notice d'utilisation	Oui
Facture(s) d'entretien(s)	Oui
Double des clés	Oui
Contrôle technique	Oui

HISTORIQUE SUR LA VIE DU VEHICULE

Historique connu sur la vie du véhicule :

Contrôle(s) Technique(s)					
Date	Type de contrôle	Validité	Centre	Raison sociale où centre	Dep.
16/11/2018	Visite technique périodique	15/11/2020	AUTOSECURITE	SARL ACSDS	21
06/06/2017	Visite technique périodique	06/06/2019	AUTOSECURITE	SARL ACSDS	21
03/06/2015	Visite technique périodique	03/06/2017	AUTOSECURITE	SARL ACSDS	21
05/06/2013	Visite technique périodique	05/06/2015	SECURITEST	SECURITEST DIJON NORD - SARL A.C.T.E.	21
16/06/2011	Visite technique périodique	16/06/2013	DEKRA	C.T.R.	69

Relevé(s) de kilométrage			
Date	Kilométrage	Type	Lieu
22/11/2018	84 386 km	Entretien	CENTRE PORSCHE LYON NORD (69)
19/11/2018	84 324 km	Test PIWIS	GTSPORT (69)
16/11/2018	84 146 km	Visite technique périodique	SARL ACSDS (21)
21/06/2018	81 748 km	Maintenance	CENTRE PORSCHE CHENOVE (21)
19/02/2018	80 822 km	Maintenance	CENTRE PORSCHE CHENOVE (21)
31/01/2017	72 164 km	Entretien maintenance	CENTRE PORSCHE CHENOVE (21)
06/06/2017	76 358 km	Visite technique périodique	SARL ACSDS (21)
08/12/2016	72 000 km	Entretien	CENTRE PORSCHE (ESPACE PREMIUM SPORT) CHENOVE (21)
05/04/2016	65 738 km	Entretien maintenance	CENTRE PORSCHE CHENOVE (21)
20/07/2015	62 030 km	Fiabilisation roulement céramique IMS et Remplacement de l'embrayage	FLAT (69)
03/06/2015	59 967 km	Visite technique périodique	SARL ACSDS (21)
05/06/2013	55 903 km	Visite technique périodique	SECURITEST DIJON NORD - SARL A.C.T.E (21).
14/05/2013	55 787 km	Entretien	CENTRE PORSCHE (ESPACE PREMIUM SPORT) CHENOVE (21)
07/07/2011	49 689 km	Achat Véhicule	CENTRE PORSCHE LYON (69)
16/06/2011	49 689 km	Visite technique périodique	C.T.R. (69)
15/06/2011	49 679 km	Entretien	CENTRE PORSCHE LYON NORD (69)
20/08/2008	48 536 km	Entretien	CENTRE PORSCHE ST MAUR (94)
12/06/2006	40 982 km	Entretien	CENTRE PORSCHE ARPAJON (91)
19/10/2004	26 042 km	Entretien	CENTRE PORSCHE ORLEANS (45)
02/02/2004	14 735 km	Entretien	CENTRE PORSCHE ORLEANS (45)
29/06/2001	6 123 km	Entretien	CENTRE PORSCHE ORLEANS (45)

Echéance prochain contrôle technique

Prochain contrôle technique à effectuer avant le 15/11/2020

ENTRETIEN DU VEHICULE

Carnet d'entretien	
---------------------------	--

Présent	Oui
----------------	------------

Prévision prochaine révision

Prochaine révision à effectuer avant le : 23/11/2019 et/ou 99 386 km (1)
--

(1) au premier des deux termes échus en fonction des documents communiqués lors de l'examen.

Prévision remplacement de la distribution
--

Non concernée, absence de courroie de distribution
--

SECURITE DU VEHICULE

Ceintures de sécurité	
------------------------------	--

Présentes	Oui
------------------	------------

Etat visuel et de fonctionnement	Bon
---	------------

Système d'éclairage et de signalisation	
--	--

Optiques et feux avant	Fonctionnent
-------------------------------	---------------------

Répétiteurs	Fonctionnent
--------------------	---------------------

Feux arrières	Fonctionnent
----------------------	---------------------

Chauffage et ventilation	
---------------------------------	--

Fonctionnement	Oui
-----------------------	------------

Ordinateur de bord et combiné d'instrument	
---	--

Fonctionnement	Oui
-----------------------	------------

Rétroviseurs	
---------------------	--

Présents	Oui
-----------------	------------

Etat	Bon
-------------	------------

Fonctionnement réglages	Oui
--------------------------------	------------

Essuie-glaces - Balais	
Fonctionnement	Oui
Etat des balais	Bon

Frein à main	
Fonctionnement	Efficace

Freinage	
Efficacité	Bon
Comportement freinage en ligne	Normal
Suspension	
Efficacité	Normale

Contrôle de la dérive à l'accélération	
Pas de dérive à l'accélération	

Direction	
Présence de jeu	Non

Pneumatiques	
Contrôle de la conformité	
Monte d'origine	AV : Largeur = 225, Hauteur = 40, Diamètre = ZR 18 Charge =, Vitesse AR : Largeur = 265, Hauteur = 35, Diamètre = ZR 18 Charge = 93, Vitesse Y
Pneumatiques conformes à la monte d'origine	Oui
Etat général	
Roue avant droite Taux d'usure Marque	Normale Environ 40 % Pirelli
Roue avant gauche Taux d'usure Marque	Normale Environ 40 % Pirelli
Roue arrière droite Taux d'usure Marque	Normale Environ 20 % Pirelli
Roue arrière gauche Taux d'usure Marque	Normale Environ 20 % Pirelli
Roue de secours	Roue de secours galette

Plaquettes de frein	
Taux d'usure plaquettes avant droite	Environ 40 %
Taux d'usure plaquettes avant gauche	Environ 40 %
Taux d'usure plaquettes arrière droite	Environ 30 %
Taux d'usure plaquettes arrière gauche	Environ 30 %

Disques de frein	
Taux d'usure disque avant droit	Environ 40 %
Taux d'usure disque avant gauche	Environ 40 %
Taux d'usure disque arrière droite	Environ 30 %
Taux d'usure disque arrière gauche	Environ 30 %

MECANIQUE DU VEHICULE

Témoin(s) / voyant(s) de contrôle allumés sur le combiné d'instruments lorsque le moteur est en marche (Contrôle ceintures de sécurité bouclées, portes fermées et frein de stationnement desserré)
Aucun

Compartiment moteur	
Aspect général	Bon

Moteur	
Numéro relevé sur le moteur	66104774
Moteur d'origine	Oui



Frappe à froid numéro de moteur

Fluides	
Niveau huile moteur	Normal
Présence de fuite externe	Non
Niveau liquide de frein	Normal
Présence de fuite externe	Non
Niveau liquide de refroidissement	Normal
Présence de fuite externe	Non
Présence de CO2 dans le liquide de refroidissement	Non

Etat visuel des soubassements
Bon

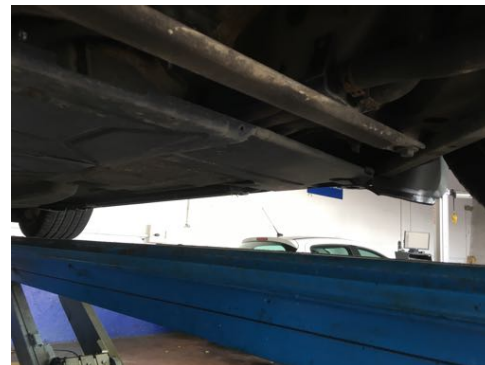

Soubassements gauches et droits

Demi - trains	
Avant gauche	Bon état général.
Avant droit	Bon état général.
Arrière gauche	Bon état général
Arrière droit	Bon état général



Demi-trains avant gauche et droit



Demi-trains arrière gauche et droit

Démarrages	
Démarrage à froid	Aisé
Démarrage à chaud	Aisé
Fonctionnement démarreur	Bon

Recherche d'une éventuelle détérioration du moteur	
Souffle au bouchon de remplissage d'huile	Normal
Présence de fumée anormale à l'échappement	Non

Système d'embrayage	
Fonctionnement embrayage	Opérationnel

Levier de vitesses	
Présence de jeu	Non
Passage des vitesses	Aisé

Comportement à l'accélération	
Accélérations franches	Oui

Détection de bruit(s)	
Présence de bruit de roulement	Non
Présence de bruit à l'échappement	Non
Présence de bruit anormal moteur (moteur froid)	Non
Présence de bruit anormal moteur (Moteur chaud)	Non
Présence de bruit dans la direction (de butée à butée)	Non
Présence de bruit dans les trains roulant	Non

CARROSSERIE DU VEHICULE

Vitrage	
Etat	Bon

Capote	
Type	Non concerné

Historique des opérations anormales :

Recherche de présence de dommage(s) et/ou de trace(s) de réparation antérieure de carrosserie	
Différence de teinte	Non
Présence de trace(s) réparation sur les longerons	Non
Ajustement des éléments de carrosserie	Normal



Absence de trace de réparation sur longerons avant gauche et droit

Corrosion	
Présence	Non

Détection de dommage(s) sur la carrosserie	
Dommage(s) détecté(s)	- Petit impact sur l'aile arrière droit

EQUIPEMENTS ET ETAT INTERIEUR DU VEHICULE

Codes options constructeurs présents à l'origine sur le véhicule :

030 : SPORTFAHRWERK

288 : SCHEINWERFER-REINIGUNGSANLAGE

413 : TURBO-LOOK-RAD 18"

425 : HECKSCHEIBENWISCHER

476 : PORSCHE STABILITY MANAGEMENT (PSM)

490 : KLANGPAKET

567 : GRUENGET FRONTSCHIEBE

601 : XENON-LICHT

659 : BORDCOMPUTER

695 : CD-RADIO « PORSCHE CDR 22 » RDW

X54 : SORTIES D'ECHAPPEMENT EN ACIER SPECIAL

Etats des éléments :

Planche de bord	
Etat	Bon

Garniture	
Etat	Bon

Etat des sièges	
Etat visuel	Bon

Moquette	
Etat	Bon

Eclairage intérieur	
Fonctionnement	Normal

Fonctionnement :

Equipements	
Fonctionnement de la climatisation	Oui
Fonctionnement de l'autoradio	Oui
Fonctionnement de la fermeture centralisée	Oui
Fonctionnement des vitres électriques	Oui
Fonctionnement des rétroviseurs électriques	Oui
Fonctionnement des sièges électriques	Oui
Fonctionnement de l'aileron amovible	Oui

PHOTOGRAPHIES DU VEHICULE



Compteur kilométrique



Flanc avant gauche et flanc avant droit



Flanc arrière droit et flanc arrière gauche

CONCLUSION

L'ensemble des éléments fournis et les constatations réalisées permettent d'affirmer que le véhicule est sain et dans un très bel état de conservation.

Ces informations sont primordiales dans le cadre du maintien de la côte du véhicule et de l'éventuelle prise de valeur future.

**SI VOUS DESIREZ PROCEDER A UNE EXPERTISE IDENTIQUE A CELLE-CI SUR UN AUTRE
VEHICULE N'HESITEZ PAS A NOUS CONTACTER.**

**BELTONE AUTOMOBILES
09.50.74.48.69**