

Monsieur VILLATTE Florent
BELTONE AUTOMOBILES
Tèl : 09.50.74.48.69
Email : contact@Beltone-Automobiles.fr

ESSAI ET EXPERTISE DU VEHICULE SUR UN PONT ET TEST DE CO2 DANS LE CIRCUIT DE REFROIDISSEMENT.

Nos réf : 1812058

**CERTAINES INFORMATIONS DANS CE DOCUMENT ONT ETE VOLONTAIREMENT FLOUTEES
AFIN D'EVITER D'EVENTUELLES USURPATIONS.**

GENERALITES :

**LE RAPPORT D'EXPERTISE ORIGINAL (PAPIER), COMPORTANT TOUTES LES INFORMATIONS,
SERA REMIS À L'ACQUEREUR LORS DE L'ACHAT DU VEHICULE.**

MANDANT : Monsieur VILLATTE.

MISSION : Essai routier et examen du véhicule sur un pont élévateur pour identification, contrôle carrosserie, test de CO2 dans le liquide de refroidissement.

CIRCONSTANCE DE L'EXPERTISE :

Examen visuel du véhicule en date du [REDACTED]
sans démontage au centre [REDACTED]



CONFORMITE ADMINISTRATIVE

Identification et caractéristiques du véhicule à l'origine :

Véhicule	
Marque	AUDI
Modèle	S6 Avant Type B7 Phase II
Finition	S6 4.0 TFSI
Date de mise en circulation	21/03/2018
Numéro de série VIN	WAUZZZ4GOJN088509
Genre	Voiture particulière
Carrosserie	Break
Energie	ES - Essence
Puissance Fiscale	34
Puissance réelle	450 cv
Kilométrage (km)	21 966 km (relevé sur le compteur)
	Cohérent
Couleur	Gris Dakota (teinte Audi Exclusive)
Type de peinture	Métallisé
Première main	Oui
Commentaire	Origine Française

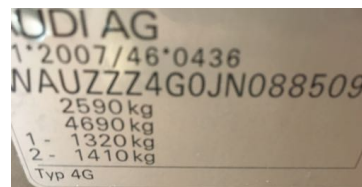

Numéro de série frappé sur le châssis et plaque constructeur portière passager.

CONFORMITE ADMINISTRATIVE

Document(s) présenté(s) lors de l'examen	
Certificat d'immatriculation	Certificat d'Immatriculation Français
Certificat de situation de moins de 15 jours	Oui Absence de gage et d'opposition
Notice d'utilisation	Oui
Double des clés	Oui
Contrôle technique	Non (Véhicule de moins de 4 ans)

ENTRETIEN DU VEHICULE

Prévision prochaine révision

Prochaine révision à effectuer avant le : 22/03/2020 et/ou 30 000 km (1)
--

(1) au premier des deux termes échus en fonction des documents communiqués lors de l'examen.

Prévision remplacement de la distribution
--

Non concernée, absence de courroie de distribution
--

SECURITE DU VEHICULE

Ceintures de sécurité	
Présentes	Oui
Etat visuel et de fonctionnement	Bon

Système d'éclairage et de signalisation	
Optiques et feux avant	Fonctionnent
Répétiteurs	Fonctionnent
Feux arrières	Fonctionnent

Chauffage et ventilation	
Fonctionnement	Oui

Ordinateur de bord et combiné d'instrument	
Fonctionnement	Oui

Rétroviseurs	
Présents	Oui
Etat	Bon
Fonctionnement réglages	Oui

Essuie-glaces - Balais	
Fonctionnement	Oui
Etat des balais	Bon

Frein à main	
Fonctionnement	Efficace

Freinage	
Efficacité	Bon
Comportement freinage en ligne	Normal
Suspension	
Efficacité	Normale

Contrôle de la dérive à l'accélération
Pas de dérive à l'accélération

Direction	
Présence de jeu	Non

Pneumatiques	
Contrôle de la conformité	
Monte d'origine	AV : Largeur = 255, Hauteur = 40, Diamètre = R 19 Charge = 100, Vitesse Y AR : Largeur = 255, Hauteur = 40, Diamètre = R 19 Charge = 100, Vitesse Y
Pneumatiques conformes à la monte d'origine	Oui
Etat général	
Roue avant droite Taux d'usure Marque	À Remplacer Pirelli
Roue avant gauche Taux d'usure Marque	À Remplacer Pirelli
Roue arrière droite Taux d'usure Marque	Environ 10 % Pirelli
Roue arrière gauche Taux d'usure Marque	Environ 10 % Pirelli

Plaquettes de frein	
Taux d'usure plaquettes avant droite	Environ 30 %
Taux d'usure plaquettes avant gauche	Environ 30 %
Taux d'usure plaquettes arrière droite	Environ 30 %
Taux d'usure plaquettes arrière gauche	Environ 30 %

Disques de frein	
Taux d'usure disque avant droit	Environ 20 %
Taux d'usure disque avant gauche	Environ 20 %
Taux d'usure disque arrière droite	Environ 20 %
Taux d'usure disque arrière gauche	Environ 20 %

MECANIQUE DU VEHICULE

Témoin(s) / voyant(s) de contrôle allumés sur le combiné d'instruments lorsque le moteur est en marche (Contrôle ceintures de sécurité bouclées, portes fermées et frein de stationnement desserré)

Aucun

Compartiment moteur

Aspect général

Bon

Fluides

**Niveau huile moteur
Présence de fuite externe**

Normal

Non

**Niveau liquide de frein
Présence de fuite externe**

Normal

Non

**Niveau liquide de refroidissement
Présence de fuite externe**

Normal

Non

**Présence de CO₂ dans le liquide de
refroidissement**

Non



Absence de CO₂ dans le liquide de refroidissement

Etat visuel des soubassements
Bon

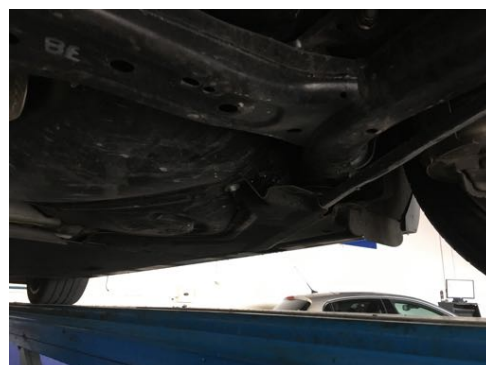

Soubassements gauches et droits

Demi - trains	
Avant gauche	Bon état général.
Avant droit	Bon état général
Arrière gauche	Bon état général
Arrière droit	Bon état général



Demi-trains avant gauche et droit



Demi-trains arrière gauche et droit

Démarrages	
Démarrage à froid	Aisé
Démarrage à chaud	Aisé
Fonctionnement démarreur	Bon

Recherche d'une éventuelle détérioration du moteur	
Présence de fumée anormale à l'échappement	Non

Système d'embrayage	
Fonctionnement embrayage	Opérationnel (boite automatique)

Levier de vitesses	
Présence de jeu	Non
Passage des vitesses	Aisé (boite automatique)

Comportement à l'accélération	
Accélérations franches	Oui

Détection de bruit(s)	
Présence de bruit de roulement	Non
Présence de bruit à l'échappement	Non
Présence de bruit anormal moteur (moteur froid)	Non
Présence de bruit anormal moteur (Moteur chaud)	Non
Présence de bruit dans la direction (de butée à butée)	Non
Présence de bruit dans les trains roulant	Non

CARROSSERIE DU VEHICULE

Vitrage	
Etat	Bon

Capote	
Type	Non concerné

Historique des opérations anormales :

Recherche de présence de dommage(s) et/ou de trace(s) de réparation antérieure de carrosserie	
Différence de teinte	Non
Présence de trace(s) réparation sur les longerons	Non
Ajustement des éléments	Normal

Corrosion	
Présence	Non

Détection de dommage(s) sur la carrosserie	
Dommage(s) détecté(s)	<ul style="list-style-type: none"> - Égratignures sur boucliers. - Petite rayure sur aile avant droite. - Petite griffure à proximité de la poignée de la portière conducteur.

EQUIPEMENTS ET ETAT INTERIEUR DU VEHICULE

Codes options constructeurs présents à l'origine sur le véhicule :

PCG : ADAPTIVE CRUISE CONTROL AVEC FONCTION STOP&GO Y COMPRIS AUDI PRESENSE FRONT

4D8 : AERATION DE SIEGE/FONCTION MASSAGE A L'AVANT

QR9 : AFFICHAGE DE LA LIMITATION DE VITESSE DETECTEE PAR CAMERA

PCB : AUDI ACTIVE LANE ASSIST

UI2 : AUDI SMARTPHONE INTERFACE

8RF : BANG & OLUFSEN ADVANDES SOUND SYSTEM

6FA : BOITIERS DE RETROVISEUR EXTERIEUR PEINTS DANS LA TEINTE DU VEHICULE

KA6 : CAMERAS PANORAMIQUES

NSD : CUIR VALCONA

1D4 : DISPOSITIF D'ATTELAGE

YRB : ELEMENTS DE COMMANDE EN CUIR AUDI EXCLUSIVE

EA2 : EXTENSION DE GARANTIE 1 AN MAXI 60 000 KM

PQT : JANTES EN ALUMINIUM COULE AUDI SPORT EN STYLE A 10 BRANCHES EN Y DIMENSION 8,5 J X 19 AVEC PNEUS 255/40 R19

3GN : KIT DE FIXATION

7HC : PACK CUIR Y COMPRIS CACHE AIRBAG

6NA : PAVILLON EN ALCANTARA NOIR

QOQO : PEINTURE AUDI EXCLUSIVE

PXC : PHARES AUDI MATRIX A LED

GH2 : QUATTRO AVEC DIFFERENTIEL SPORT

QV3 : RECEPTION DE RADIO NUMERIQUE

PS8 : SIEGES A CONTOUR PERSONNALISE A L'AVANT AVEC FONCTION MEMOIRE

3Y3 : STORES PARE-SOLEIL MANUELS POUR LA LUNETTE ARRIERE ET LES GLACES DE PORTES ARRIERE

2Z0 : SUPPRESSION DU NOM DE MODELE ET DE L'INSCRIPTION TECHNOLOGIE

OP9 : SYSTEME D'ECHAPPEMENT SPORT

6RB : TABLEAU DE BORD ET REVETEMENT DE PORTE EN DEUX PIECES ET UNE/PLUSIEURS COULEURS

YSR : TAPIS DE SOL AUDI EXCLUSIVE

6SJ : TAPIS REVERSIBLE

1XT : VOLANT CUIR SPORT MULTIFONCTION EN STYLE A 3 BRANCHES AVEC PALETTES CHAUFFANT

ACCESSOIRES :

AUDI EXCLUSIVE : YZ2 YYA YRT YUH 7HC YRB YSQ YQN YUR YTO S3G

YTA : APPLICATION DECORATIVE MYRTE NOIX MUSCADE

Etats des éléments :

Planche de bord	
Etat	Bon

Garniture	
Etat	Bon

Etat des sièges	
Etat visuel	Bon

Moquette	
Etat	Bon

Eclairage intérieur	
Fonctionnement	Normal

Fonctionnement :

Equipements	
Fonctionnement de l'aide au stationnement	Oui
Fonctionnement du mécanisme du toit ouvrant	Oui
Fonctionnement du GPS	Oui
Fonctionnement de la climatisation	Oui
Fonctionnement de l'autoradio	Oui
Fonctionnement de la fermeture centralisée	Oui
Fonctionnement des vitres électriques	Oui
Fonctionnement des rétroviseurs électriques	Oui
Fonctionnement des sièges électriques	Oui
Fonctionnement des sièges chauffants	Oui
Fonctionnement du régulateur de vitesse	Oui

PHOTOGRAPHIES DU VEHICULE



Compteur kilométrique

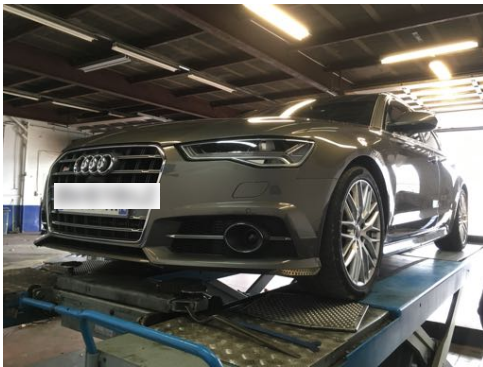

Flanc avant gauche et flanc avant droit



Flanc arrière gauche et flanc arrière droit

CONCLUSION

L'ensemble des éléments fournis et les constatations réalisées permettent d'affirmer que le véhicule est sain.

Ces informations sont primordiales dans le cadre du maintien de la côte du véhicule.



**SI VOUS DESIREZ PROCEDER A UNE EXPERTISE IDENTIQUE A CELLE-CI SUR UN AUTRE
VEHICULE N'HESITEZ PAS A NOUS CONTACTER.
BELTONE AUTOMOBILES
09.50.74.48.69**