



**Monsieur VILLATTE Florent**  
**BELTONE AUTOMOBILES**  
Tèl : 09.50.74.48.69  
Email : contact@Beltone-Automobiles.fr

## **ESSAI, EXPERTISE DU VEHICULE SUR UN PONT ET TEST DE CO2 DANS LE CIRCUIT DE REFROIDISSEMENT**

Nos réf : 1907024

**CERTAINES INFORMATIONS DANS CE DOCUMENT ONT ETE VOLONTAIREMENT FLOUTEES AFIN D'EVITER D'EVENTUELLES USURPATIONS.**

### **GENERALITES :**

**LE RAPPORT D'EXPERTISE ORIGINAL (PAPIER), COMPORTANT TOUTES LES INFORMATIONS, SERA REMIS À L'ACQUEREUR LORS DE L'ACHAT DU VEHICULE.**

MANDANT : Monsieur VILLATTE.

MISSION : Essai routier et examen du véhicule sur un pont élévateur pour identification, contrôle carrosserie, test de CO2 dans le liquide de refroidissement.

### **CIRCONSTANCE DE L'EXPERTISE :**

Examen visuel du véhicule en date [REDACTED]  
sans démontage au centre [REDACTED]



# CONFORMITE ADMINISTRATIVE

## Identification et caractéristiques du véhicule à l'origine :

Véhicule	
Marque	Porsche
Modèle	911 type 997
Finition	Carrera 4S
Date de mise en circulation	08/02/2006
Numéro de série VIN	WPOZZZ99Z6S734359
Genre	Voiture particulière
Carrosserie	Coupé
Énergie	ES - Essence
Puissance Fiscale	26
Puissance réelle	355 cv
Kilométrage (km)	46 299 km (relevé sur le compteur)
	<p>Cohérent</p> <p>Test Pwivis réalisé le 05/07/2019 à 46 275 kms :</p> <ul style="list-style-type: none"> <li>- Plages 1 : 1650/731.1H</li> <li>- Plages 2 : 176/692.5H</li> <li>- Plages 3 : 19/692.5H</li> <li>- Plages 4 : 1/692.5H</li> <li>- Plages 5 : 1/692.5H</li> <li>- Plages 6 : Aucune</li> </ul> <p>Compteur d'heures de service : 736.4H</p> <p>Compteurs d'heures AIRBAG : 1327.29H</p> <p>Kilométrage inscrit dans le boitier injection DME : 30672</p> <p>Compteur d'heures DME et AIRBAG cohérent avec le kilométrage compteur du véhicule.</p> <p>D'après le document Porsche les plages de surrégimes avec un seul allumage sont à ignorer.</p>
Couleur	Gris Arctique (L92U)
Type de peinture	Métallisé
Première main	Non
Commentaire	Certificat Immatriculation Français

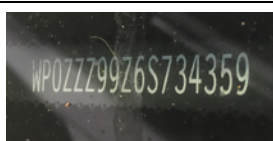

Numéro de série gravé sur le pare-brise frappé sur le châssis et étiquette constructeur portière droite

## CONFORMITE ADMINISTRATIVE

Document(s) présenté(s) lors de l'examen	
<b>Certificat d'immatriculation</b>	Certificat d'Immatriculation Français
<b>Certificat de situation de moins de 15 jours</b>	Oui Absence de gage et d'opposition
<b>Carnet d'entretien</b>	Oui
<b>Notice d'utilisation</b>	Oui
<b>Facture(s) d'entretien(s)</b>	Oui
<b>Double des clés</b>	Oui
<b>Contrôle technique</b>	Oui

## HISTORIQUE SUR LA VIE DU VEHICULE

Historique connu sur la vie du véhicule :

Contrôle(s) Technique(s)					
Date	Type de contrôle	Validité	Centre	Raison sociale où centre	Dep.
02/02/2019	Visite technique périodique	01/02/2021	AUTOSUR	AUTOSUR CONTROLE TECHNIQUE	69
10/03/2017	Visite technique périodique	10/03/2019	AUTOSECURITE	DLH AUTO SECURITE LIMAS	69
04/07/2014	Visite technique périodique	04/07/2016	AUTOSUR	AUTOSUR D.G.C.T.	69
15/06/2012	Visite technique périodique	15/06/2014	AUTOSUR	AUTOSUR D.G.C.T.	69
29/06/2010	Visite technique périodique	29/06/2012	SECURITEST	C.T.I.S.	67

**Relevé(s) de kilométrage**

<b>Date</b>	<b>Kilométrage</b>	<b>Type</b>	<b>Lieu</b>
05/07/2019	46 275 km	Test Piwis	GT SPORT (69)
08/02/2019	44 979 km	Remplacement 4 pneus	GARAGE BERTHIER (01)
02/02/2019	44 971 km	Visite technique périodique	AUTOSUR CONTROLE TECHNIQUE (69)
01/02/2019	44 942 km	Test Piwis	GT SPORT (69)
06/07/2018	44 671 km	Entretien	GT SPORT (69)
10/03/2017	43 604 km	Visite technique périodique	DLH AUTO SECURITE LIMAS (69)
17/02/2017	43 586 km	Maintenance	GT SPORT (69)
10/05/2016	43 053 km	Entretien	GT SPORT (69)
27/02/2015	41048 km	Maintenance	GT SPORT (69)
04/07/2014	40 634 km	Visite technique périodique	AUTOSUR D.G.C.T. (69)
04/04/2014	39 362 km	Entretien	GT SPORT (69)
15/06/2012	35 225 km	Visite technique périodique	AUTOSUR D.G.C.T. (69)
24/05/2012	35 190 km	Entretien	GT SPORT (69)
18/11/2011	33 822 km	Remplacement 2 pneus	FIRSTSTOP (69)
16/08/2011	32 207 km	Entretien	CENTRE PORSCHE LYON NORD (69)
01/07/2010	26 376 km	Facture d'Achat Véhicule	AMR TRADECAR (67)
29/06/2010	26 376 km	Visite technique périodique	C.T.I.S. (67)
24/06/2010	26 352 km	Entretien	CENTRE PORSCHE OFFENBURG
05/02/2008	14 625 km	Entretien	CENTRE PORSCHE VERONA

**Echéance prochain contrôle technique**

Prochain contrôle technique à effectuer avant le 01/02/2021

## ENTRETIEN DU VEHICULE

Carnet d'entretien	
Présent	Oui

Prévision prochaine révision
Prochaine révision à effectuer avant le : 06/07/2020 et/ou 74 671 km (1)

(1) au premier des deux termes échus en fonction des documents communiqués lors de l'examen.

Prévision remplacement de la distribution
Non concernée, absence de courroie de distribution

## SECURITE DU VEHICULE

Ceintures de sécurité	
Présentes	Oui
Etat visuel et de fonctionnement	Bon

Système d'éclairage et de signalisation	
Optiques et feux avant	Fonctionnent
Répétiteurs	Fonctionnent
Feux arrières	Fonctionnent

Chauffage et ventilation	
Fonctionnement	Oui

Ordinateur de bord et combiné d'instrument	
Fonctionnement	Oui

Rétroviseurs	
Présents	Oui
Etat	Bon
Fonctionnement réglages	Oui

<b>Essuie-glaces - Balais</b>	
<b>Fonctionnement</b>	Oui
<b>Etat des balais</b>	Bon

<b>Frein à main</b>	
<b>Fonctionnement</b>	Efficace

<b>Freinage</b>	
<b>Efficacité</b>	Bon
<b>Comportement freinage en ligne</b>	Normal
<b>Suspension</b>	
<b>Efficacité</b>	Normale

<b>Contrôle de la dérive à l'accélération</b>	
Pas de dérive à l'accélération	

<b>Direction</b>	
<b>Présence de jeu</b>	Non

<b>Pneumatiques</b>	
<b>Contrôle de la conformité</b>	
<b>Monte d'origine</b>	AV : Largeur = 235, Hauteur = 35, Diamètre = ZR 19 Charge = 91, Vitesse Y N2 AR : Largeur = 305, Hauteur = 30, Diamètre = ZR 19 Charge = 102, Vitesse Y N2
<b>Pneumatiques conformes à la monte d'origine</b>	Oui
<b>Etat général</b>	
<b>Roue avant droite</b>	Normal
<b>Taux d'usure</b>	Environ 20 %
<b>Marque</b>	Michelin
<b>Roue avant gauche</b>	Normal
<b>Taux d'usure</b>	Environ 20 %
<b>Marque</b>	Michelin
<b>Roue arrière droite</b>	Normal
<b>Taux d'usure</b>	Environ 30 %
<b>Marque</b>	Michelin
<b>Roue arrière gauche</b>	Normal
<b>Taux d'usure</b>	Environ 30 %
<b>Marque</b>	Michelin

<b>Plaquettes de frein</b>	
<b>Taux d'usure plaquettes avant droite</b>	Environ 25 %
<b>Taux d'usure plaquettes avant gauche</b>	Environ 25 %
<b>Taux d'usure plaquettes arrière droite</b>	Environ 25 %
<b>Taux d'usure plaquettes arrière gauche</b>	Environ 25 %

<b>Disques de frein</b>	
<b>Taux d'usure disque avant droit</b>	Environ 50 %
<b>Taux d'usure disque avant gauche</b>	Environ 50 %
<b>Taux d'usure disque arrière droite</b>	Environ 25 %
<b>Taux d'usure disque arrière gauche</b>	Environ 25 %

# MECANIQUE DU VEHICULE

<b>Témoin(s) / voyant(s) de contrôle allumés sur le combiné d'instruments lorsque le moteur est en marche (Contrôle ceintures de sécurité bouclées, portes fermées et frein de stationnement desserré)</b>
Aucun

<b>Compartment moteur</b>	
<b>Aspect général</b>	Bon

<b>Moteur</b>	
<b>Numéro de moteur présent sur le véhicule</b>	68612207
<b>Moteur d'origine</b>	Oui

<b>Fluides</b>	
<b>Niveau huile moteur</b> <b>Présence de fuite externe</b>	Normal Non : - Cache culbuteur droit gras - Joint spi moteur boite gras
<b>Niveau liquide de frein</b> <b>Présence de fuite externe</b>	Normal Non
<b>Niveau liquide direction assistée</b> <b>Présence de fuite externe</b>	Normal Non
<b>Niveau liquide de refroidissement</b> <b>Présence de fuite externe</b>	Normal Non
<b>Présence de CO2 dans le liquide de refroidissement</b>	Non



**Absence de CO2 dans le liquide de refroidissement**



<b>État visuel des soubassements</b>
Bon



**Soubassements gauches et droits**

<b>Demi - trains</b>	
<b>Avant gauche</b>	Bon état général.
<b>Avant droit</b>	Bon état général
<b>Arrière gauche</b>	Bon état général
<b>Arrière droit</b>	Bon état général



**Demi-trains avant gauche et droit**



**Demi-trains arrière gauche et droit**

<b>Démarrages</b>	
<b>Démarrage à froid</b>	Aisé
<b>Démarrage à chaud</b>	Aisé
<b>Fonctionnement démarreur</b>	Bon

<b>Recherche d'une éventuelle détérioration du moteur</b>	
<b>Présence de fumée anormale à l'échappement</b>	Non

<b>Système d'embrayage</b>	
<b>Fonctionnement embrayage Boite automatique</b>	Opérationnel

<b>Levier de vitesses</b>	
<b>Présence de jeu</b>	Non
<b>Passage des vitesses</b>	Aisé

<b>Comportement à l'accélération</b>	
<b>Accélération franches</b>	Oui

<b>Détection de bruit(s)</b>	
<b>Présence de bruit de roulement</b>	Non
<b>Présence de bruit à l'échappement</b>	Non
<b>Présence de bruit anormal moteur (moteur froid)</b>	Non
<b>Présence de bruit anormal moteur (Moteur chaud)</b>	Non
<b>Présence de bruit dans la direction (de butée à butée)</b>	Non
<b>Présence de bruit dans les trains roulant</b>	Non

## CARROSSERIE DU VEHICULE

Vitrage	
Etat	Bon

Capote	
Type	Non concerné

Historique des opérations anormales :

Recherche de présence de dommage(s) et/ou de trace(s) de réparation antérieure de carrosserie	
Présence de trace(s) réparation sur les longerons	Non
Ajustement des éléments de carrosserie	Normal



**Absence de trace de réparation sur longerons avant gauche et droit**

Corrosion	
Présence	Non

<b>Détection de dommage(s) sur la carrosserie</b>	
<b>Domage(s) détecté(s)</b>	- Présence de quelques impacts de gravillons sur la face avant.

# EQUIPEMENTS ET ETAT INTERIEUR DU VEHICULE

Codes options constructeurs présents à l'origine sur le véhicule :

425 : ESSUIE-GLACE DE LUNETTE ARRIERE

454 : REGULATION DE VITESSE AUTOMATIQUE

635 : PARKASSISTENT (ASSISTANCE PARKING)

650 : TOIT OUVRANT ELECTRIQUE

672 : PCM 2 - NAVIGATION ETENDUE (OFF-ROAD)

P12 : AUTOMATICALLY DIMMING INTERIOR AND EXTERIOR MIRRORS WITH INTEGRATED RAIN SENSOR

P15 : ELECTRICALLY ADJUSTABLE SEATS

XCZ : KIT LEVIER COURT

XLF : ECHAPPEMENT SPORT

États des éléments :

Planche de bord	
État	Bon

Garniture	
État	Bon

État des sièges	
État visuel	Bon

Moquette	
État	Bon

Éclairage intérieur	
Fonctionnement	Normal

**Fonctionnement :**

<b>Équipements</b>	
<b>Fonctionnement de l'aide au stationnement</b>	Oui
<b>Fonctionnement du mécanisme du toit ouvrant</b>	Oui
<b>Fonctionnement du GPS</b>	Oui
<b>Fonctionnement de la climatisation</b>	Oui
<b>Fonctionnement de l'autoradio</b>	Oui Boutons collants
<b>Fonctionnement de la fermeture centralisée</b>	Oui
<b>Fonctionnement des vitres électriques</b>	Oui
<b>Fonctionnement des rétroviseurs électriques</b>	Oui
<b>Fonctionnement des sièges électriques</b>	Oui
<b>Fonctionnement suspension sport PASM</b>	Oui
<b>Fonctionnement échappement sport</b>	Oui

## PHOTOGRAPHIES DU VEHICULE



Compteur kilométrique



Flanc avant gauche et flanc avant droit



Flanc arrière gauche et flanc arrière droit

## CONCLUSION

L'ensemble des éléments fournis et les constatations réalisées permettent d'affirmer que le véhicule est sain et dans un très bel état de conservation.

Ces informations sont primordiales dans le cadre du maintien de la côte du véhicule et de l'éventuelle prise de valeur future.



**SI VOUS DESIREZ PROCEDER A UNE EXPERTISE IDENTIQUE A CELLE-CI SUR UN AUTRE  
VEHICULE N'HESITEZ PAS A NOUS CONTACTER.**

**BELTONE AUTOMOBILES**

**09.50.74.48.69**