



Monsieur VILLATTE Florent
BELTONE AUTOMOBILES
Tèl : 09.50.74.48.69
Email : contact@Beltone-Automobiles.fr

ESSAI, EXPERTISE DU VEHICULE SUR UN PONT ET TEST DE CO2 DANS LE CIRCUIT DE REFROIDISSEMENT

Nos réf : 1907033

GENERALITES :

CERTAINES INFORMATIONS DANS CE DOCUMENT ONT ETE VOLONTAIREMENT FLOUTEES AFIN D'EVITER D'EVENTUELLES USURPATIONS.

LE RAPPORT D'EXPERTISE ORIGINAL (PAPIER), COMPORTANT TOUTES LES INFORMATIONS, SERA REMIS A L'ACQUEREUR LORS DE L'ACHAT DU VEHICULE.

MANDANT : Monsieur VILLATTE.

MISSION : Essai routier et examen du véhicule sur un pont élévateur pour identification, contrôle carrosserie, test de CO2 dans le liquide de refroidissement.

CIRCONSTANCE DE L'EXPERTISE :

Examen visuel du véhicule en date du [REDACTED] sans démontage au garage [REDACTED]



CONFORMITE ADMINISTRATIVE

Identification et caractéristiques du véhicule à l'origine :

| Véhicule | |
|-----------------------------|--|
| Marque | Porsche |
| Modèle | 911 type 997 |
| Finition | Carrera 2 S |
| Date de mise en circulation | 13/05/2008 |
| Numéro de série VIN | WPOZZZ99Z8S721573 |
| Genre | Voiture particulière |
| Carrosserie | Coupé |
| Energie | ES - Essence |
| Puissance Fiscale | 26 |
| Puissance réelle | 355 cv |
| Kilométrage (km) | 81 124 km (relevé sur le compteur) Cohérent Test Piwis réalisé le 11/07/2019 à 81 191 kms : <ul style="list-style-type: none"> - Plages 1 : 12331/1554.2H - Plages 2 : 2405/1554.2H - Plages 3 : 233/1366.7H - Plages 4 : 11/840.4H - Plages 5 : Aucune - Plages 6 : Aucune Compteur d'heures de service : 1580H Compteurs d'heures AIRBAG : 1855H Kilométrage inscrit dans le boîtier injection DME 80958 kms Les informations présentes dans les calculateurs sont cohérentes avec le kilométrage compteur |
| Couleur | Gris Météor (LM7W) |
| Type de peinture | Métallisé |
| Première main | Non |
| Commentaire | Certificat Immatriculation Français |

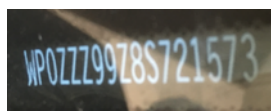

Numéro de série gravé sur le pare-brise frappé sur le châssis et étiquette constructeur portière droite

CONFORMITE ADMINISTRATIVE

| Document(s) présenté(s) lors de l'examen | |
|---|--|
| Certificat d'immatriculation | Certificat d'Immatriculation Français |
| Certificat de situation de moins de 15 jours | Oui Absence de gage et d'opposition |
| Carnet d'entretien | Oui |
| Notice d'utilisation | Oui |
| Facture(s) d'entretien(s) | Oui |
| Double des clés | Oui |
| Contrôle technique | Oui |

HISTORIQUE SUR LA VIE DU VEHICULE

Historique connu sur la vie du véhicule :

| Contrôle(s) Technique(s) | | | | | |
|--------------------------|-----------------------------|------------|------------|--------------------------|------|
| Date | Type de contrôle | Validité | Centre | Raison sociale où centre | Dep. |
| 30/03/2018 | Visite technique périodique | 30/03/2020 | AUTOVISION | C.T.A. DU GIER | 42 |
| 07/04/2016 | Visite technique périodique | 07/04/2018 | SECURITEST | AUTOSCANNER | 38 |

| Relevé(s) de kilométrage | | | |
|--------------------------|-------------|-----------------------------|--------------------------------|
| Date | Kilométrage | Type | Lieu |
| 11/07/2019 | 81 191 km | Test PIWIS | GT SPORT (69) |
| 07/06/2019 | 80 917 km | Entretien | SARL FOREZ 911 (42) |
| 30/03/2018 | 78 705 km | Visite technique périodique | C.T.A. DU GIER (42) |
| 08/03/2017 | 74 953 km | Maintenance | CENTRE PORSCHE ST ETIENNE (42) |
| 07/04/2016 | 69 556 km | Visite technique périodique | AUTOSCANNER (38) |
| 10/03/2014 | 61 208 km | Entretien | CENTRE PORSCHE ANNECY (74) |
| 23/02/2012 | 50 140 km | Entretien | CENTRE PORSCHE MILAN |
| 12/08/2010 | 28 666 km | Entretien | CENTRE PORSCHE MILAN |

| |
|---|
| Echéance prochain contrôle technique |
|---|

| |
|---|
| Prochain contrôle technique à effectuer avant le 30/03/2020 |
|---|

ENTRETIEN DU VEHICULE

| | |
|---------------------------|--|
| Carnet d'entretien | |
|---------------------------|--|

| | |
|----------------|------------|
| Présent | Oui |
|----------------|------------|

| |
|-------------------------------------|
| Prévision prochaine révision |
|-------------------------------------|

| |
|---|
| Prochaine révision à effectuer avant le : 07/06/2021 et/ou 110 917 km (1) |
|---|

(1) au premier des deux termes échus en fonction des documents communiqués lors de l'examen.

| |
|--|
| Prévision remplacement de la distribution |
|--|

| |
|--|
| Non concernée, absence de courroie de distribution |
|--|

SECURITE DU VEHICULE

| Ceintures de sécurité | |
|---|-----|
| Présentes | Oui |
| Etat visuel et de fonctionnement | Bon |

| Système d'éclairage et de signalisation | |
|--|--|
| Optiques et feux avant | Fonctionnent Lave-phare droit mal réglé Le vendeur a indiqué que ce défaut serait corrigé pour la vente. |
| Répétiteurs | Fonctionnent |
| Feux arrières | Fonctionnent |

| Chauffage et ventilation | |
|---------------------------------|-----|
| Fonctionnement | Oui |

| Ordinateur de bord et combiné d'instrument | |
|---|-----|
| Fonctionnement | Oui |

| Rétroviseurs | |
|--------------------------------|-----|
| Présents | Oui |
| Etat | Bon |
| Fonctionnement réglages | Oui |

| Essuie-glaces - Balais | |
|-------------------------------|---|
| Fonctionnement | Oui |
| Etat des balais | Usés Le vendeur a indiqué qu'ils seraient remplacés pour la vente. |

| Frein à main | |
|-----------------------|----------|
| Fonctionnement | Efficace |

| Freinage | |
|---------------------------------------|---------|
| Efficacité | Bon |
| Comportement freinage en ligne | Normal |
| Suspension | |
| Efficacité | Normale |

| Contrôle de la dérive à l'accélération |
|---|
| Pas de dérive à l'accélération |

| Direction | |
|------------------------|--|
| Présence de jeu | Non |
| | Présence d'une vibration dans le volant au freinage lors de léger appuis pédale. Le vendeur a indiqué que ce défaut serait corrigé pour la vente. |

| Pneumatiques | |
|--|---|
| Contrôle de la conformité | |
| Monte d'origine | AV : Largeur = 235, Hauteur = 30, Diamètre = ZR 19 Charge = 87, Vitesse Y AR : Largeur = 295, Hauteur = 30, Diamètre = ZR 19 Charge = 100, Vitesse Y |
| Pneumatiques conformes à la monte d'origine | Oui |
| Etat général | |
| Roue avant droite Taux d'usure Marque | Normal Environ 20 % Pirelli |
| Roue avant gauche Taux d'usure Marque | Normal Environ 20 % Pirelli |
| Roue arrière droite Taux d'usure Marque | Normal Environ 40 % Pirelli |
| Roue arrière gauche Taux d'usure Marque | Normal Environ 40 % Pirelli |

| Plaquettes de frein | |
|--|--------------|
| Taux d'usure plaquettes avant droite | Environ 25 % |
| Taux d'usure plaquettes avant gauche | Environ 25 % |
| Taux d'usure plaquettes arrière droite | Environ 25 % |
| Taux d'usure plaquettes arrière gauche | Environ 25 % |

| Disques de freins | |
|------------------------------------|--------------|
| Taux d'usure disque avant droit | Environ 25 % |
| Taux d'usure disque avant gauche | Environ 25 % |
| Taux d'usure disque arrière droite | Environ 50 % |
| Taux d'usure disque arrière gauche | Environ 50 % |

MECANIQUE DU VEHICULE

| |
|--|
| Témoin(s) / voyant(s) de contrôle allumés sur le combiné d'instruments lorsque le moteur est en marche (Contrôle ceintures de sécurité bouclées, portes fermées et frein de stationnement desserré) |
| Aucun |

| Compartment moteur | |
|---------------------------|-----|
| Aspect général | Bon |

| Moteur | |
|---|--|
| Numéro du moteur d'origine | 68805210 |
| Moteur du moteur présent sur le véhicule | 68865808 |
| Moteur d'origine | <p style="text-align: center;">Non</p> <p style="text-align: center;">Le numéro du moteur présent sur le véhicule indique qu'il a été fabriqué après le moteur présent à l'origine sur le véhicule.</p> <p style="text-align: center;">Porsche indique que le moteur a été remplacé à la concession de Milan le 12/05/2010 lorsque le véhicule avait 28 666 km</p> |



Frappe à froid numéro de moteur

| Fluides | |
|--|--|
| Niveau huile moteur Présence de fuite externe | Normal Non |
| Niveau liquide de frein Présence de fuite externe | Normal Non Le liquide de freins a plus de deux ans ; il est à remplacer. Le vendeur a indiqué que le liquide de freins serait remplacé pour la vente. |
| Niveau liquide direction assistée Présence de fuite externe | Normal Non |
| Niveau liquide de refroidissement Présence de fuite externe | Mini Non |
| Présence de CO2 dans le liquide de refroidissement | Non |



Absence de CO2 dans le liquide de refroidissement

| Etat visuel des soubassements |
|-------------------------------|
| Bon |



Soubassements gauches et droits

| Demi - trains | |
|-----------------------|-------------------|
| Avant gauche | Bon état général. |
| Avant droit | Bon état général |
| Arrière gauche | Bon état général |
| Arrière droit | Bon état général |



Demi-trains avant gauche et droit



Demi-trains arrière gauche et droit

| Démarrages | |
|---------------------------------|------|
| Démarrage à froid | Aisé |
| Démarrage à chaud | Aisé |
| Fonctionnement démarreur | Bon |

| Recherche d'une éventuelle détérioration du moteur | |
|---|-----|
| Présence de fumée anormale à l'échappement | Non |

| Système d'embrayage | |
|---------------------------------|--------------|
| Fonctionnement embrayage | Opérationnel |

| Levier de vitesses | |
|-----------------------------|------|
| Présence de jeu | Non |
| Passage des vitesses | Aisé |

| Comportement à l'accélération | |
|--------------------------------------|-----|
| Accélérations franches | Oui |

| Détection de bruit(s) | |
|---|--|
| Présence de bruit de roulement | Non |
| Présence de bruit à l'échappement | Non |
| Présence de bruit anormal moteur (moteur froid) | Non |
| Présence de bruit anormal moteur (Moteur chaud) | Non |
| Présence de bruit dans la direction (de butée à butée) | Bruit de grincement du volant lorsque on le tourne de butée à butée. Le vendeur a indiqué que ce défaut serait corrigé pour la vente. |
| Présence de bruit dans les trains roulant | Non |

CARROSSERIE DU VEHICULE

| Vitrage | |
|---------|-----|
| Etat | Bon |

| Capote | |
|--------|--------------|
| Type | Non concerné |

Historique des opérations anormales :

| Recherche de présence de dommage(s) et/ou de trace(s) de réparation antérieure de carrosserie | |
|---|--------|
| Présence de trace(s) réparation sur les longerons | Non |
| Ajustement des éléments de carrosserie | Normal |



Absence de trace de réparation sur longerons avant gauche et droit

| Corrosion | |
|-----------|-----|
| Présence | Non |

| Détection de dommage(s) sur la carrosserie | |
|--|---|
| Dommage(s) détecté(s) | <ul style="list-style-type: none"> - Rayure sur pare-chocs avant (au dessus de la plaque d'immatriculation) : Le vendeur a indiqué que ce défaut serait corrigé pour la vente. - Partie arrière du bas de caisse droit légèrement enfoncée. |

EQUIPEMENTS ET ETAT INTERIEUR DU VEHICULE

Codes options constructeurs présents à l'origine sur le véhicule :

407 : JANTES SPORTDESIGN 19 "

460 : VOLANT SPORT TOUCH & FEEL

635 : PARKASSISTENT (ASSISTANCE PARKING)

640 : PACK SPORT - CHRONO PLUS

650 : TOIT OUVRANT ELECTRIQUE

666 : PCM 2 - TELEPHONE (GSM)

672 : PCM 2 - NAVIGATION ETENDUE (OFF-ROAD)

P12 : AUTOMATICALLY DIMMING INTERIOR AND EXTERIOR MIRRORS WITH INTEGRATED RAIN SENSOR

X70 : BAGUETTES SEUIL DE PORTE ACIER SPECIAL MONOGRAMME

XXF : FEUX ARRIERE ROUGES

Etats des éléments :

| Planche de bord | |
|------------------------|--|
| Etat | Bon Dysfonctionnement de l'ouverture du porte-gobelet |

| Garniture | |
|------------------|-----|
| Etat | Bon |

| Etat des sièges | |
|------------------------|---|
| Etat visuel | Bon Présence d'un trou dans la sellerie du siège passager au niveau du maintien latéral coté frein à main. Le vendeur a indiqué que ce défaut serait corrigé pour la vente. |

| Moquette | |
|-----------------|-----|
| Etat | Bon |

| Eclairage intérieur | |
|----------------------------|--------|
| Fonctionnement | Normal |

Fonctionnement :

| Equipements | |
|--|-----|
| Fonctionnement de l'aide au stationnement | Oui |
| Fonctionnement du mécanisme du toit ouvrant | Oui |
| Fonctionnement du GPS | Oui |
| Fonctionnement de la climatisation | Oui |
| Fonctionnement de l'autoradio | Oui |
| Fonctionnement de la fermeture centralisée | Oui |
| Fonctionnement des vitres électriques | Oui |
| Fonctionnement des rétroviseurs électriques | Oui |
| Fonctionnement des sièges électriques | Oui |
| Fonctionnement de la suspension sport PASM | Oui |
| Fonctionnement de l'échappement sport PSE | Oui |

PHOTOGRAPHIES DU VEHICULE



Compteur kilométrique



Flanc avant gauche et flanc avant droit



Flanc arrière gauche et flanc arrière droit

CONCLUSION

L'ensemble des éléments fournis et les constatations réalisées permettent d'affirmer que le véhicule est sain et dans un très bel état de conservation.

Ces informations sont primordiales dans le cadre du maintien de la côte du véhicule et de l'éventuelle prise de valeur future.



**SI VOUS DESIREZ PROCEDER A UNE EXPERTISE IDENTIQUE A CELLE-CI SUR UN AUTRE
VEHICULE N'HESITEZ PAS A NOUS CONTACTER.**

BELTONE AUTOMOBILES

09.50.74.48.69