

ABSC EXPERTISE
Société par actions simplifiée
SIREN 512 123 456
RCS Nanterre
N° de TVA intracommunautaire : FR12 123 456 789
12345 Avenue de la République
92000 Nanterre
Tél : 01 12 34 56 78
Email : contact@absc-expertise.fr

Monsieur VILLATTE Florent
BELTONE AUTOMOBILES
Tél : 09.50.74.48.69
Email : contact@Beltone-Automobiles.fr

RAPPORT D'EXPERTISE

Nos réf : 1911002

**CERTAINES INFORMATIONS DANS CE DOCUMENT ONT ETE VOLONTAIREMENT FLOUTEES
AFIN D'EVITER D'EVENTUELLES USURPATIONS.**

**LE RAPPORT D'EXPERTISE ORIGINAL (PAPIER), COMPORTANT TOUTES LES INFORMATIONS,
SERA REMIS À L'ACQUEREUR LORS DE L'ACHAT DU VEHICULE.**

GENERALITES :

MANDANT : Monsieur VILLATTE.

MISSION : Expertise du véhicule au sol et sur un pont élévateur,
identification, examen carrosserie et mécanique,
essai routier et test de CO2 dans le liquide de refroidissement.

CIRCONSTANCE DE L'EXPERTISE :

Examen visuel du véhicule en date [REDACTED]
sans démontage au garage [REDACTED]



CONFORMITE ADMINISTRATIVE

Identification et caractéristiques du véhicule à l'origine :

Véhicule	
Marque	Porsche
Modèle	Cayenne
Finition	GTS
Date de mise en circulation	07/09/2016 (Année-modèle 2017)
Numéro de série VIN	WP1ZZZ92ZHLA80136
Genre	Voiture particulière
Carrosserie	SUV
Energie	ES - Essence
Puissance Fiscale	33
Puissance réelle	440 cv
Kilométrage (km)	14 460 km (relevé sur le compteur)
	Cohérent
Couleur	Blanc Carrara (LS9R)
Type de peinture	Métallisé
Première main	Non
Commentaire	Certificat Immatriculation Français

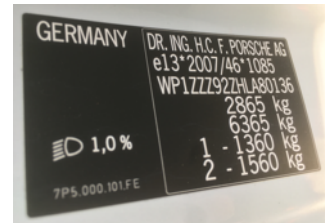
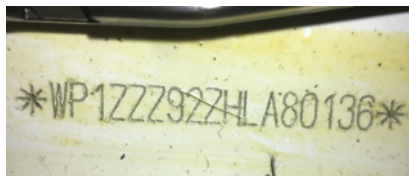
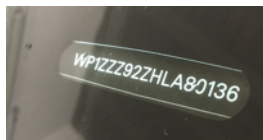

Numéro de série gravé sur le pare-brise frappé sur le châssis et étiquette constructeur portière droite

CONFORMITE ADMINISTRATIVE

Document(s) présenté(s) lors de l'examen	
Certificat d'immatriculation	Certificat d'Immatriculation Français
Certificat de situation de moins de 15 jours	Oui Absence de gage et d'opposition
Carnet d'entretien	Oui
Notice d'utilisation	Oui
Facture(s) d'entretien(s)	Non (pas encore d'entretien réalisé)
Double des clés	Oui
Contrôle technique	Non

Echéance prochain contrôle technique

Prochain contrôle technique à effectuer avant le 07/09/2020

ENTRETIEN DU VEHICULE

Carnet d'entretien

Présent	Oui
----------------	-----

Prévision prochaine révision

Révision avec vidange filtre à huile et remplacement du liquide de frein à effectuer. Le vendeur a indiqué que cette révision allait être effectuée prochainement chez Porsche Lyon Nord
--

[1] au premier des deux termes échus en fonction des documents communiqués lors de l'examen.

Prévision remplacement de la distribution

Non concernée, absence de courroie de distribution
--

SECURITE DU VEHICULE

Ceintures de sécurité	
Présentes	Oui
Etat visuel et de fonctionnement	Bon

Système d'éclairage et de signalisation	
Optiques et feux avant	Fonctionnent
Répétiteurs	Fonctionnent
Feux arrières	Fonctionnent

Chauffage et ventilation	
Fonctionnement	Oui

Ordinateur de bord et combiné d'instrument	
Fonctionnement	Oui

Rétroviseurs	
Présents	Oui
Etat	Bon
Fonctionnement réglages	Oui

Essuie-glaces - Balais	
Fonctionnement	Oui
Etat des balais	Bon

Frein à main	
Fonctionnement	Efficace

Freinage	
Efficacité	Bon
Comportement freinage en ligne	Normal
Suspension	
Efficacité	Normale

Contrôle de la dérive à l'accélération	
Pas de dérive à l'accélération	

Direction	
Présence de jeu	Non

Pneumatiques	
Contrôle de la conformité	
Monte d'origine	AV : Largeur = 295, Hauteur = 35, Diamètre = 21 Charge = 107, Vitesse Y N2 AR : Largeur = 295, Hauteur = 35, Diamètre = 21 Charge = 107, Vitesse Y N2
Pneumatiques conformes à la monte d'origine	Oui
Etat général	
Roue avant droite Taux d'usure Marque	Normal Environ 60 % (Usure extérieure) Yokohama Date de fabrication : 42 ^e semaine de 2015
Roue avant gauche Taux d'usure Marque	Normal Environ 60 % (Usure extérieure) Yokohama Date de fabrication : 42 ^e semaine de 2015
Roue arrière droite Taux d'usure Marque	Normal Environ 40 % (Usure extérieure) Yokohama Date de fabrication : 42 ^e semaine de 2015
Roue arrière gauche Taux d'usure Marque	Normal Environ 40 % (Usure extérieure) Yokohama Date de fabrication : 42 ^e semaine de 2015

Plaquettes de frein	
Taux d'usure plaquettes avant droite	Environ 50 %
Taux d'usure plaquettes avant gauche	Environ 50 %
Taux d'usure plaquettes arrière droite	Environ 25 %
Taux d'usure plaquettes arrière gauche	Environ 25 %

Disques de freins	
Taux d'usure disque avant droit	Environ 25 %
Taux d'usure disque avant gauche	Environ 25 %
Taux d'usure disque arrière droite	Environ 25 %
Taux d'usure disque arrière gauche	Environ 25 %

MECANIQUE DU VEHICULE

Témoin(s) / voyant(s) de contrôle allumés sur le combiné d'instruments lorsque le moteur est en marche (Contrôle ceintures de sécurité bouclées, portes fermées et frein de stationnement desserré)
Aucun

Compartiment moteur	
Aspect général	Bon

Fluides	
Niveau huile moteur	Normal
Présence de fuite externe	Non
Niveau liquide de frein	Normal
Présence de fuite externe	Non
Niveau liquide direction assistée	Normal
Présence de fuite externe	Non
Niveau liquide de refroidissement	Normal
Présence de fuite externe	Non
Présence de CO2 dans le liquide de refroidissement	Non



Absence de CO2 dans le liquide de refroidissement

Etat visuel des soubassements

Bon



Soubassements gauche et droit

Demi - trains

Avant gauche	Bon état général.
Avant droit	Bon état général
Arrière gauche	Bon état général
Arrière droit	Bon état général



Demi-trains avant gauche et droit



Demi-trains arrière gauche et droit

Démarrages	
Démarrage à froid	Aisé
Démarrage à chaud	Aisé
Fonctionnement démarreur	Bon

Recherche d'une éventuelle détérioration du moteur	
Présence de fumée anormale à l'échappement	Non

Système d'embrayage	
Fonctionnement embrayage	Opérationnel

Levier de vitesses	
Présence de jeu	Non
Passage des vitesses	Aisé

Comportement à l'accélération	
Accélérations franches	Oui

Détection de bruit(s)	
Présence de bruit de roulement	Non
Présence de bruit à l'échappement	Non
Présence de bruit anormal moteur (moteur froid)	Non
Présence de bruit anormal moteur (Moteur chaud)	Non
Présence de bruit dans la direction (de butée à butée)	Non
Présence de bruit dans les trains roulant	Non

CARROSSERIE DU VEHICULE

Vitrage	
Etat	Bon

Capote	
Type	Non concerné

Historique des opérations anormales :

Recherche de présence de dommage(s) et/ou de trace(s) de réparation antérieure de carrosserie	
Différence de teinte	Non
Présence de trace(s) réparation sur les longerons	Non
Ajustement des éléments de carrosserie	Normal

Corrosion	
Présence	Non

EQUIPEMENTS ET ETAT INTERIEUR DU VEHICULE

Codes options constructeurs présents à l'origine sur le véhicule :

OM1 : RÉSERVOIR DE CARBURANT 100 LITRES

OTD : TAPIS DE SOL

1BK : SUSPENSION PNEUMATIQUE ADAPTATIVE INCLUANT LE PASM

1N3 : SERVOTRONIC

2W6 : BOUCHON DE RESERVOIR EN ALUDESIGN

2ZH : VOLANT CHAUFFANT

3FU : TOIT OUVRANT PANORAMIQUE

4A3 : SIEGES CHAUFFANT À L'AVANT

4D3 : VENTILATION DES SIEGES AVANT

4KF : VITRAGE ARRIÈRE FUMÉ

6JA : POIGNÉE DE PORTE EN NOIR FINITION BRILLANTE

7X8 : CAMERA DE REcul AVEC ASSISTANCE PARKING AVANT ET ARRIÈRE

7Y1 : ASSISTANCE ANGLES MORTS

8EX : PHARE LED AVEC FEUX DE VIRAGE DYNAMIQUE

9VL : BOSE SURROUND SYSTEM

AAP : GRILLES D'ENTRÉE PEINTES EN NOIR

ARC : ELARGISSEURS DE VOIE 5MM

IV1 : PACK CONNECT PLUS

PE6 : SIEGES SPORT ADAPTATIFS AVEC PACK MEMOIRE CONFORT

PP6 : PACK CONFORT LUMINOSITÉ

PX2 : PACK EXTERIEUR NOIR FINITION BRILLANTE

QR5 : PACK CHRONO SPORT

Etats des éléments :

Planche de bord	
Etat	Bon

Garniture	
Etat	Bon

Etat des sièges	
Etat visuel	Bon

Moquette	
Etat	Bon

Eclairage intérieur	
Fonctionnement	Normal

Fonctionnement :

Equipements	
Fonctionnement de l'aide au stationnement avec caméra de recul	Oui
Fonctionnement du mécanisme du volet roulant	Oui
Fonctionnement du GPS	Oui
Fonctionnement de la climatisation	Oui
Fonctionnement de l'autoradio	Oui
Fonctionnement de la fermeture centralisée	Oui
Fonctionnement des vitres électriques	Oui
Fonctionnement des rétroviseurs électriques	Oui
Fonctionnement des sièges électriques	Oui
Fonctionnement des sièges chauffants et ventilés	Oui
Fonctionnement du régulateur de vitesse	Oui
Fonctionnement du pack chrono	Oui
Fonctionnement feux virage dynamique	Oui
Fonctionnement suspension pneumatique	Oui

PHOTOGRAPHIES DU VEHICULE



Compteur kilométrique



Flanc avant gauche et flanc avant droit



Flanc arrière gauche et flanc arrière droit

CONCLUSION

L'ensemble des éléments fournis et les constatations réalisées permettent d'affirmer que le véhicule est sain et dans un état très proche du neuf.



**SI VOUS DESIREZ PROCEDER A UNE EXPERTISE IDENTIQUE A CELLE-CI SUR UN AUTRE
VEHICULE N'HESITEZ PAS A NOUS CONTACTER.**

BELTONE AUTOMOBILES

09.50.74.48.69