



Monsieur VILLATTE Florent
BELTONE AUTOMOBILES
Tél : 09.50.74.48.69
Email : contact@Beltone-Automobiles.fr

RAPPORT D'EXPERTISE

Nos réf : 1912065

GENERALITES :

CERTAINES INFORMATIONS DANS CE DOCUMENT ONT ETE VOLONTAIREMENT FLOUTEES
AFIN D'EVITER D'EVENTUELLES USURPATIONS.

LE RAPPORT D'EXPERTISE ORIGINAL (PAPIER), COMPORTANT TOUTES LES INFORMATIONS,
SERA REMIS À L'ACQUEREUR LORS DE L'ACHAT DU VEHICULE.

MANDANT : Monsieur VILLATTE.

MISSION : Expertise du véhicule au sol et sur un pont élévateur,
identification, examen carrosserie et mécanique,
essai routier et test de CO2 dans le liquide de refroidissement.

CIRCONSTANCE DE L'EXPERTISE :

Examen visuel du véhicule en date [blurred]
sans démontage au Centre [blurred]



CONFORMITE ADMINISTRATIVE

Identification et caractéristiques du véhicule à l'origine :

Véhicule [REDACTED]	
Marque	Porsche
Modèle	981 Cayman
Finition	GTS
Date de mise en circulation	25/01/2016
Numéro de série VIN	WPOZZZ98ZGK180510
Genre	Voiture particulière
Carrosserie	Coupé
Energie	ES - Essence
Puissance Fiscale	23
Puissance réelle	340 cv
Kilométrage (km)	13 858 km (relevé sur le compteur)
	Cohérent
Couleur	Gris Agate (LM7S)
Type de peinture	Métallisé
Première main	Oui
Commentaire	Certificat d'Immatriculation Français

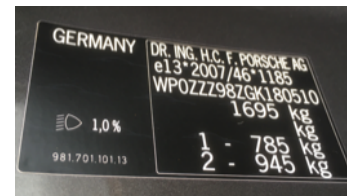
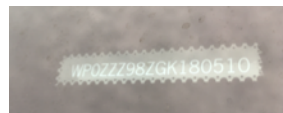

Numéro de série frappé sur le châssis gravé sur le pare-brise et étiquette constructeur portière droite

CONFORMITE ADMINISTRATIVE

Document(s) présenté(s) lors de l'examen	
Certificat d'immatriculation	Certificat d'Immatriculation Français
Certificat de situation de moins de 15 jours	Oui Absence de gage et d'opposition
Carnet d'entretien	Oui
Notice d'utilisation	Oui
Facture(s) d'entretien(s)	Oui
Double des clés	Oui
Contrôle technique	Non

HISTORIQUE SUR LA VIE DU VEHICULE

Historique connu sur la vie du véhicule :

Relevé(s) de kilométrage			
Date	Kilométrage	Type	Lieu
08/08/2019	12 208 km	Facture sinistre assurance	CENTRE PORSCHE ST ETIENNE (42)
16/02/2018	8 782 km	Entretien	CENTRE PORSCHE LYON NORD (69)
16/06/2017	7 566 km	Contrôle & Géométrie	CENTRE PORSCHE LYON NORD (69)

Echéance prochain contrôle technique

Prochain contrôle technique à effectuer avant le 25/01/2020

Le contrôle technique sera effectué avant la vente

ENTRETIEN DU VEHICULE

Carnet d'entretien

Présent	Oui
----------------	-----

Prévision prochaine révision

Prochaine révision à effectuer avant le : 16/02/2020 et/ou 38 782 km (1) Une révision du véhicule et un rappel constructeur seront effectués avant la vente chez Porsche Lyon Nord.

(1) au premier des deux termes échus en fonction des documents communiqués lors de l'examen.

Prévision remplacement de la distribution	
Non concernée, absence de courroie de distribution	

SECURITE DU VEHICULE

Ceintures de sécurité	
Présentes	Oui
Etat visuel et de fonctionnement	Bon

Système d'éclairage et de signalisation	
Optiques et feux avant	Fonctionnent
Répétiteurs	Fonctionnent
Feux arrières	Fonctionnent

Chauffage et ventilation	
Fonctionnement	Oui

Ordinateur de bord et combiné d'instrument	
Fonctionnement	Oui

Rétroviseurs	
Présents	Oui
Etat	Bon
Fonctionnement réglages	Oui

Essuie-glaces - Balais	
Fonctionnement	Oui Dysfonctionnement du lave-phare côté conducteur. Le vendeur a indiqué que ce défaut serait corrigé pour la vente.
Etat des balais	Bon

Frein à main	
Fonctionnement	Efficace

Freinage	
Efficacité	Bon
Comportement freinage en ligne	Normal
Suspension	
Efficacité	Normale

Contrôle de la dérive à l'accélération
Pas de dérive à l'accélération

Direction	
Présence de jeu	Non
	Suite à précédente géométrie : défaut d'alignement du volant.
	Le vendeur a indiqué que ce défaut serait corrigé pour la vente.

Pneumatiques	
Contrôle de la conformité	
Monte d'origine	AV : Largeur = 235, Hauteur = 35, Diamètre = ZR 20 Charge = 88, Vitesse Y NO AR : Largeur = 265, Hauteur = 35, Diamètre = ZR 20 Charge = 95, Vitesse Y NO
Pneumatiques conformes à la monte d'origine	Oui Le vendeur a indiqué qu'un rééquilibrage des 4 roues serait effectué pour la vente.
Etat général	
Roue avant droite Taux d'usure Marque	Normal Environ 20 % Date de fabrication : 16 ^e semaine de 2015 Pirelli
Roue avant gauche Taux d'usure Marque	Normal Environ 20 % Date de fabrication : 14 ^e semaine de 2015 Pirelli
Roue arrière droite Taux d'usure Marque	Normal Environ 80 % Date de fabrication : 24 ^e semaine de 2015 Pirelli
Roue arrière gauche Taux d'usure Marque	Normal Environ 80 % Date de fabrication : 24 ^e semaine de 2015 Pirelli

Plaquettes de frein	
Taux d'usure plaquettes avant droite	Environ 50 %
Taux d'usure plaquettes avant gauche	Environ 50 %
Taux d'usure plaquettes arrière droite	Environ 25 %
Taux d'usure plaquettes arrière gauche	Environ 25 %

Disques de frein	
Taux d'usure disque avant droit	Environ 25 %
Taux d'usure disque avant gauche	Environ 25 %
Taux d'usure disque arrière droite	Environ 25 %
Taux d'usure disque arrière gauche	Environ 25 %

MECANIQUE DU VEHICULE

Témoin(s) / voyant(s) de contrôle allumés sur le combiné d'instruments lorsque le moteur est en marche (Contrôle ceintures de sécurité bouclées, portes fermées et frein de stationnement desserré)
Aucun

Fluides	
Niveau huile moteur	Normal
Présence de fuite externe	Non
Niveau liquide de frein	Normal
Présence de fuite externe	Non
Niveau liquide de refroidissement	Normal
Présence de fuite externe	Non
Présence de CO2 dans le liquide de refroidissement	Non



Absence de CO2 dans le liquide de refroidissement

Etat visuel des soubassements	
Bon	



Soubassements gauches et droits

Demi - trains	
Avant gauche	Bon état général.
Avant droit	Bon état général
Arrière gauche	Bon état général
Arrière droit	Bon état général



Demi-trains avant gauche et droit



Demi-trains arrière gauche et droit

Démarrages	
Démarrage à froid	Aisé
Démarrage à chaud	Aisé
Fonctionnement démarreur	Bon

Recherche d'une éventuelle détérioration du moteur	
Présence de fumée anormale à l'échappement	Non

Système d'embrayage	
Fonctionnement embrayage Boite automatique	Opérationnel

Levier de vitesses	
Présence de jeu	Non Boite Automatique
Passage des vitesses	Aisé Boite Automatique

Comportement à l'accélération	
Accélérations franches	Oui

Détection de bruit(s)	
Présence de bruit de roulement	Non
Présence de bruit à l'échappement	Non
Présence de bruit anormal moteur (moteur froid)	Non
Présence de bruit anormal moteur (Moteur chaud)	Non
Présence de bruit dans la direction (de butée à butée)	Non
Présence de bruit dans les trains roulant	Non

CARROSSERIE DU VEHICULE

Vitrage	
Etat	Bon

Capote	
Type	Non concerné

Historique des opérations anormales :

Recherche de présence de dommage(s) et/ou de trace(s) de réparation antérieure de carrosserie	
Présence de trace(s) réparation sur les longerons	Non
Ajustement des éléments de carrosserie	Normal
Différence de teinte	Non



Absence de trace de réparation sur longerons avant gauche et droit

Corrosion	
Présence	Non

Détection de dommage(s) sur la carrosserie	
Dommage(s) détecté(s)	<ul style="list-style-type: none"> - Petit impact (poc) haut de portière droite - Griffures sur montant droit de pare-brise et bas de caisse droit. - Plancher de coffre avant remplacé (voir facture Porsche N° 2/1908/100019 du 08/08/2019)

EQUIPEMENTS ET ETAT INTERIEUR DU VEHICULE

Codes options constructeurs présents à l'origine sur le véhicule :

027 : FONDS COMPTEUR COMBINE INSTRUMENTS ROUGE CARMIN

088 : PACK GTS INTERIEUR

220 : PTV (DIFFERENTIEL ARRIERE MECANIQUE)

250 : BOITE PDK (PORSCHE DOPPELKUPPLUNG)

342 : CHAUFFAGE SIEGE REGLABLE AV (GA+DR)

454 : REGULATION DE VITESSE AUTOMATIQUE

573 : CLIMATISATION ELECTRONIQUE (HIGH)

630 : PACK ECLAIRAGE INTERIEUR

636 : ASSISTANCE PARKING AR+AV

658 : SERVOTRONIC

666 : PCM3 - TELEPHONE (GSM)

P13 : AUTOMATICALLY DIMMING MIRRORS WITH INTEGRATED RAIN SENSOR

P23 : PORSCHE COMMUNICATION MANAGEMENT (PCM) INCLUDING NAVIGATION MODULE

XDA : ETOILE DE JANTE PEINTE EN NOIR

Etats des éléments :

Planche de bord	
Etat	Bon

Garniture	
Etat	Bon

Etat des sièges	
Etat visuel	Bon

Moquette	
Etat	Bon

Eclairage intérieur	
Fonctionnement	Bon

Fonctionnement :

Equipements	
Fonctionnement de l'aide au stationnement	Oui
Fonctionnement du GPS	Oui
Fonctionnement de la climatisation	Oui
Fonctionnement de l'autoradio	Oui
Fonctionnement de la fermeture centralisée	Oui
Fonctionnement des vitres électriques	Oui
Fonctionnement des rétroviseurs électriques	Oui
Fonctionnement des sièges électriques	Oui
Fonctionnement des sièges chauffants	Oui
Fonctionnement du régulateur de vitesse	Oui
Fonctionnement de l'aileron amovible	Oui
Fonctionnement de l'échappement sport	Oui
Fonctionnement pack chrono	Oui
Fonctionnement PASM	Oui

PHOTOGRAPHIES DU VEHICULE



Compteur kilométrique



Flanc avant gauche avant droit



Flanc arrière gauche et flanc arrière droit

CONCLUSION

L'ensemble des éléments fournis et les constatations réalisées permettent d'affirmer que le véhicule est sain et dans un très bel état de conservation.

Ces informations sont primordiales dans le cadre du maintien de la côte du véhicule et de l'éventuelle prise de valeur future.



**SI VOUS DESIREZ PROCEDER A UNE EXPERTISE IDENTIQUE A CELLE-CI SUR UN AUTRE
VEHICULE N'HESITEZ PAS A NOUS CONTACTER.**

BELTONE AUTOMOBILES

09.50.74.48.69