

Monsieur VILLATTE Florent
BELTONE AUTOMOBILES
Tél : 09.50.74.48.69
Email : contact@Beltone-Automobiles.fr

RAPPORT D'EXPERTISE

Nos réf : 2002084

**CERTAINES INFORMATIONS DANS CE DOCUMENT ONT ETE VOLONTAIREMENT FLOUTEES
AFIN D'EVITER D'EVENTUELLES USURPATIONS.**

GENERALITES :

**LE RAPPORT D'EXPERTISE ORIGINAL (PAPIER), COMPORTANT TOUTES LES INFORMATIONS,
SERA REMIS À L'ACQUEREUR LORS DE L'ACHAT DU VEHICULE.**

MANDANT : Monsieur VILLATTE.

MISSION : Expertise du véhicule au sol et sur un pont élévateur,
identification, examen carrosserie et mécanique,
essai routier et test de CO2 dans le liquide de refroidissement.

CIRCONSTANCE DE L'EXPERTISE :

Examen visuel du véhicule en date du [REDACTED]
sans démontage au centre [REDACTED]

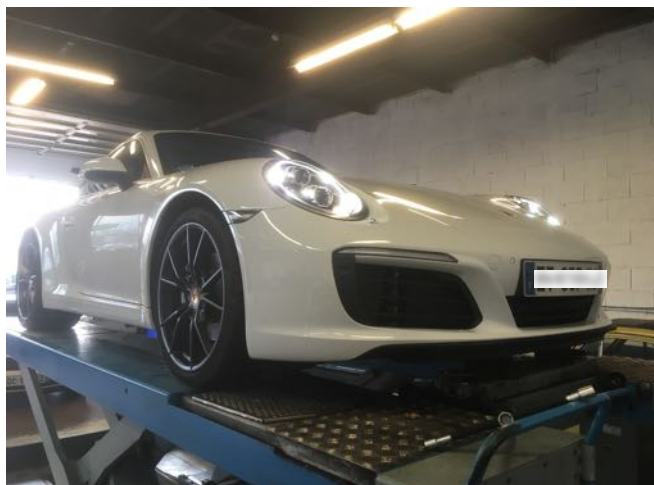

CONFORMITE ADMINISTRATIVE

Identification et caractéristiques du véhicule à l'origine :

Véhicule	
Marque	Porsche
Modèle	911 type 991 phase II
Finition	Carrera 3.0 turbo
Date de mise en circulation	22/01/2018
Numéro de série VIN	WPOZZZ99ZJS101213
Genre	Voiture particulière
Carrosserie	Coupé
Energie	ES - Essence
Puissance Fiscale	25
Puissance réelle	370 cv
Kilométrage (km)	8 194 km (relevé sur le compteur)
	Cohérent
Couleur	Blanc Carrara (LS2R)
Type de peinture	Métallisée
Première main	Oui
Commentaire	Véhicule d'origine française

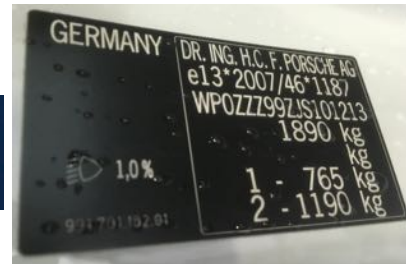
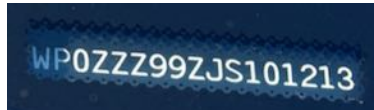

Numéro de série frappé sur le châssis, gravé sur le pare-brise et étiquette constructeur portière droite

CONFORMITE ADMINISTRATIVE

Document(s) présenté(s) lors de l'examen	
Certificat d'immatriculation	Certificat d'Immatriculation Français
Certificat de situation de moins de 15 jours	Oui Absence de gage et d'opposition
Carnet d'entretien	Oui
Notice d'utilisation	Oui
Facture(s) d'entretien(s)	Non (véhicule n'ayant pas encore bénéficié de révision)
Double des clés	Oui
Contrôle technique	Non (véhicule ayant moins de 4 ans)
Autre	Véhicule présentant un équipement pour conducteur handicapé. Cet équipement n'est pas une transformation ayant modifié les indications du certificat de conformité / certificat d'immatriculation d'origine. Le vendeur a indiqué que cet équipement serait retiré pour la vente.

HISTORIQUE SUR LA VIE DU VEHICULE

Historique connu sur la vie du véhicule :

Relevé(s) de kilométrage			
Date	Kilométrage	Type	Lieu
22/01/2018	0 km	Achat neuf du véhicule	Centre Porsche Imperial SAS

Echéance prochain contrôle technique

Prochain contrôle technique à effectuer avant le 22/01/2022

ENTRETIEN DU VEHICULE

Carnet d'entretien	
Présent	Oui

Prévision prochaine révision
L'entretien est à prévoir. Le vendeur a indiqué que l'entretien serait réalisé pour la vente, en Centre Porsche.

Prévision remplacement de la distribution
Véhicule non concerné, absence de courroie de distribution

SECURITE DU VEHICULE

Ceintures de sécurité	
Présentes	Oui
Etat visuel et de fonctionnement	Bon

Système d'éclairage et de signalisation	
Optiques et feux avant	Fonctionnent
Répétiteurs	Fonctionnent
Feux arrières	Fonctionnent

Chauffage et ventilation	
Fonctionnement	Oui

Ordinateur de bord et combiné d'instrument	
Fonctionnement	Oui

Rétroviseurs	
Présents	Oui
Etat	Bon
Fonctionnement réglages	Oui

Essuie-glaces - Balais	
Fonctionnement	Oui
Etat des balais	Bon

Frein à main	
Fonctionnement	Efficace

Freinage	
Efficacité	Bon
Comportement freinage en ligne	Normal
Suspension	
Efficacité	Normale

Contrôle de la dérive à l'accélération
Pas de dérive à l'accélération

Direction	
Présence de jeu	Non

Pneumatiques	
Contrôle de la conformité	
Monte d'origine	AV : Largeur = 245, Hauteur = 35, Diamètre = ZR 20 Charge = 91, Vitesse Y N1 AR : Largeur = 305, Hauteur = 30, Diamètre = ZR 20 Charge = 103, Vitesse Y N1
Pneumatiques conformes à la monte d'origine	Oui
Etat général	
Roue avant droite Taux d'usure Marque	Normal Environ 30 % Pirelli Date de fabrication : 45 ^e semaine de 2017
Roue avant gauche Taux d'usure Marque	Normal Environ 30 % Pirelli Date de fabrication : 44 ^e semaine de 2017
Roue arrière droite Taux d'usure Marque	Normal Environ 80 % Pirelli Date de fabrication : 50 ^e semaine de 2017
Roue arrière gauche Taux d'usure Marque	Normal Environ 80 % Pirelli Date de fabrication : 50 ^e semaine de 2017

Plaquettes de frein	
Taux d'usure plaquettes avant droite	Environ 20 %
Taux d'usure plaquettes avant gauche	Environ 20 %
Taux d'usure plaquettes arrière droite	Environ 20 %
Taux d'usure plaquettes arrière gauche	Environ 20 %

Disques de frein	
Taux d'usure disque avant droit	Environ 20 %
Taux d'usure disque avant gauche	Environ 20 %
Taux d'usure disque arrière droite	Environ 20 %
Taux d'usure disque arrière gauche	Environ 20 %

MECANIQUE DU VEHICULE

Témoin(s) / voyant(s) de contrôle allumé(s) sur le combiné d'instruments lorsque le moteur est en marche (Contrôle ceintures de sécurité bouclées, portes fermées et frein de stationnement desserré)
Aucun

Moteur	
Numéro relevé sur le moteur	017645
Moteur d'origine	Oui



Frappe à froid numéro de moteur



Groupe motopropulseur vu du dessous

Fluides	
Niveau huile moteur	Normal
Présence de fuite externe	Non
Niveau liquide de frein	Normal
Présence de fuite externe	Non
Niveau liquide de refroidissement	Normal
Présence de fuite externe	Non
Présence de CO2 dans le liquide de refroidissement	Non



Absence de CO₂ dans le liquide de refroidissement

Etat visuel des soubassements
Bon



Soubassements gauches et droits

Demi - trains	
Avant gauche	Bon état général.
Avant droit	Bon état général
Arrière gauche	Bon état général
Arrière droit	Bon état général



Demi-trains avant gauche et droit



Demi-trains arrière gauche et droit

Démarrages	
Démarrage à froid	Aisé
Démarrage à chaud	Aisé
Fonctionnement démarreur	Bon

Recherche d'une éventuelle détérioration du moteur	
Présence de fumée anormale à l'échappement	Non

Système d'embrayage	
Fonctionnement embrayage	Opérationnel (Boîte automatique)

Levier de vitesses	
Présence de jeu	Non (Boîte automatique)
Passage des vitesses	Aisé (Boîte automatique)

Comportement à l'accélération	
Accélération franches	Oui

Détection de bruit(s)	
Présence de bruit de roulement	Non
Présence de bruit à l'échappement	Non
Présence de bruit anormal moteur (moteur froid)	Non
Présence de bruit anormal moteur (Moteur chaud)	Non
Présence de bruit dans la direction (de butée à butée)	Non
Présence de bruit dans les trains roulant	Non

CARROSSERIE DU VEHICULE

Vitrage	
Etat	Bon

Capote	
Type	Non concerné
Etat	Non concerné
Bon fonctionnement	Non concerné

Historique des opérations anormales :

Recherche de présence de dommage(s) et/ou de trace(s) de réparation antérieure de carrosserie	
Présence de trace(s) réparation sur les longerons	Non
Ajustement des éléments de carrosserie	Normal
Différence de teinte	Non



Absence de trace de réparation sur longerons avant gauche et droit

Corrosion	
Présence	Non

Détection de dommage(s) sur la carrosserie	
Dommage(s) détecté(s)	<ul style="list-style-type: none"> - Petite déformation de la partie inférieure du bas de caisse gauche. - Quelques impacts de gravillons sur la face avant.

EQUIPEMENTS ET ETAT INTERIEUR DU VEHICULE

Codes options constructeurs présents à l'origine sur le véhicule :

178 : SORTIES D'ECHAPPEMENT DOUBLES NOIRES

250 : BOITE PDK (PORSCHE DOPPELKUPPLUNG)

433 : JANTE CARRERA S (4) 20 POUCES

454 : RÉGULATION DE VITESSE AUTOMATIQUE

474 : FONCTION LIFT DE L'ESSIEU AVANT

489 : COMMANDE MULTIFONCTIONS CHAUFFAGE DU VOLANT

567 : PARE-BRISE AVEC BANDE FILTRANTE

602 : PHARES À LED ET FEUX DE VIRAGE DYNAMIQUE

636 : ASSISTANCE PARKING AVANT ET ARRIERE

658 : SERVOTRONIC

858 : VOLANT CUIR SPORT GT

CWJ : LOGO PORSCHE ET MONOGRAMME ARRIERE PEINT

EKJ : PACK INTERIEUR ALUMINIUM BROSSÉ

P06 : SIEGES SPORT ADAPTATIFS 14 REGLAGES AVEC PACK MEMOIRE COTÉ CONDUCTEUR

P13 : RETROVISEURS INTERIEUR ET EXTERIEURS ANTI-EBLOUISSEMENT

XDK : JANTES PEINTES EN NOIRES (FINITION SATINÉE)

XXP : FEUX ARRIÈRE À LED TEINTÉ

Etats des éléments :

Planche de bord	
Etat	Bon

Garniture	
Etat	Bon

Etat des sièges	
Etat visuel	Bon

Moquette	
Etat	Bon

Eclairage intérieur	
Fonctionnement	Bon

Fonctionnement :

Equipements	
Fonctionnement de l'aide au stationnement	Oui
Fonctionnement de la climatisation	Oui
Fonctionnement de l'autoradio	Oui
Fonctionnement du GPS	Oui
Fonctionnement de la fermeture centralisée	Oui
Fonctionnement des vitres électriques	Oui
Fonctionnement des rétroviseurs électriques	Oui
Fonctionnement des sièges électriques	Oui
Fonctionnement aileron amovible	Oui
Fonctionnement du régulateur de vitesse	Oui
Fonctionnement de l'assistance parking avant et arrière	Oui
Fonctionnement système de levage de l'essieu avant	Oui
Fonctionnement de l'échappement sport	Oui
Fonctionnement du mode Sport de la boîte PDK	Oui

PHOTOGRAPHIES DU VEHICULE



Compteur kilométrique

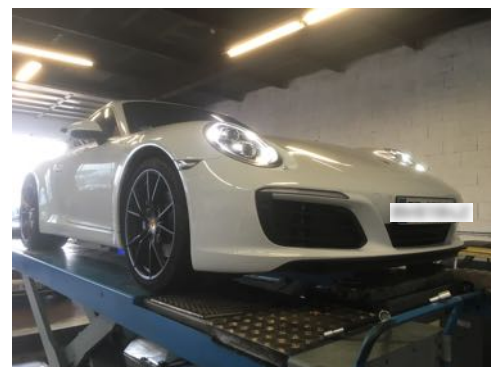
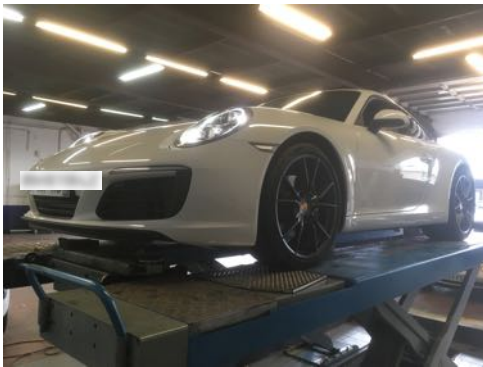

Flanc avant gauche avant droit

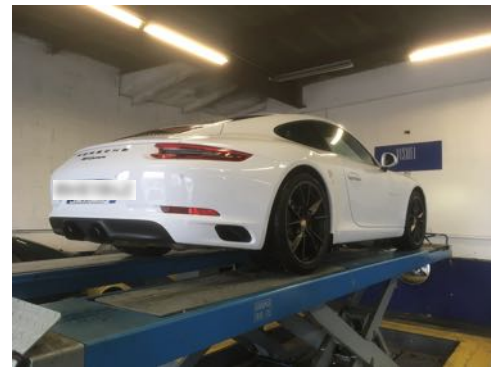
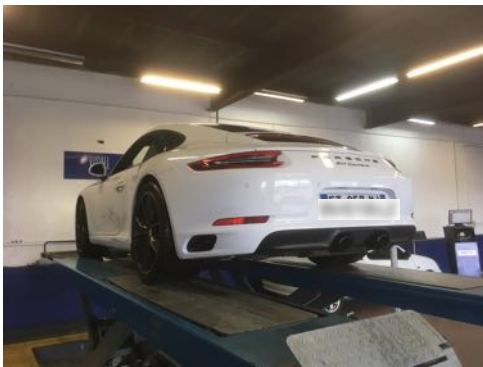

Flanc arrière gauche et flanc arrière droit

CONCLUSION

L'ensemble des éléments fournis et les constatations réalisées permettent d'affirmer que le véhicule est sain et dans un état très proche du neuf.



**SI VOUS DESIREZ PROCEDER A UNE EXPERTISE IDENTIQUE A CELLE-CI SUR UN AUTRE
VEHICULE N'HESITEZ PAS A NOUS CONTACTER.
BELTONE AUTOMOBILES
09.50.74.48.69**