

**Monsieur VILLATTE Florent**  
**BELTONE AUTOMOBILES**  
Tél : 09.50.74.48.69  
Email : contact@Beltone-Automobiles.fr

## RAPPORT D'EXPERTISE

CERTAINES INFORMATIONS DANS CE DOCUMENT ONT ETE VOLONTAIREMENT FLOUTEES  
AFIN D'EVITER D'EVENTUELLES USURPATIONS.

Nos réf : 2006005

LE RAPPORT D'EXPERTISE ORIGINAL (PAPIER), COMPORTANT TOUTES LES INFORMATIONS,  
SERA REMIS À L'ACQUEREUR LORS DE L'ACHAT DU VEHICULE.

### GENERALITES :

MANDANT : Monsieur VILLATTE.

MISSION : Expertise du véhicule au sol et sur un pont élévateur,  
identification, examen carrosserie et mécanique,  
essai routier et test de CO2 dans le liquide de refroidissement.

### CIRCONSTANCE DE L'EXPERTISE :

Examen visuel du véhicule en date [REDACTED]  
sans démontage au centre [REDACTED]



# CONFORMITE ADMINISTRATIVE

## Identification et caractéristiques du véhicule à l'origine :

Véhicule	
Marque	Porsche
Modèle	911 type 997
Finition	Targa 4 S
Date de mise en circulation	04/05/2007
Numéro de série VIN	WPOZZZ99Z7S750998
Genre	Voiture particulière
Carrosserie	Coupé
Energie	ES - Essence
Puissance Fiscale	26
Puissance réelle	355 cv
Kilométrage (km)	61 537 km (relevé sur le compteur)  Cohérent  Informations relevées sur la facture du Test Piwis réalisé le 09/06/2020 à 61 571 kms : Compteur d'heures de service : 1 134.20 H Plages 1 : 3 431 / 1 122.9 H Plages 2 : 547 / 1 122.9 H Plages 3 : 10 / 1 111.8 H Plages 4 à 6 : 1 / 691.3 H  Kilométrage inscrit dans le boîtier DME : 66 402 km Compteur Airbag 1 273.96 H  Les informations présentes dans les calculateurs sont cohérentes avec le kilométrage compteur du véhicule. D'après le document Porsche si mention un 1/XXX, les plages concernées sont à ignorer.
Couleur	Blanc Carrara (LB9A)
Type de peinture	Vernis
Première main	Non
Commentaire	Certificat d'Immatriculation Français

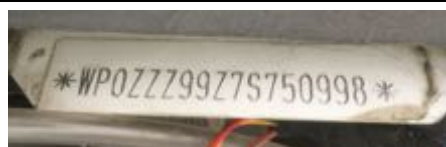

Numéro de série frappé sur le châssis, gravé sur le pare-brise et étiquette constructeur portière droite

## CONFORMITE ADMINISTRATIVE

Document(s) présenté(s) lors de l'examen	
<b>Certificat d'immatriculation</b>	Certificat d'Immatriculation Français
<b>Certificat de situation de moins de 15 jours</b>	Oui Absence de gage et d'opposition
<b>Carnet d'entretien</b>	Oui
<b>Notice d'utilisation</b>	Oui
<b>Facture(s) d'entretien(s)</b>	Oui
<b>Double des clés</b>	Oui
<b>Contrôle technique</b>	Oui

## HISTORIQUE SUR LA VIE DU VEHICULE

Historique connu sur la vie du véhicule :

Contrôle(s) Technique(s)					
Date	Type de contrôle	Validité	Centre	Raison sociale où centre	Dép.
19/10/2018	Visite technique périodique	18/10/2020	AUTOCONTROL	AUTO CONTROLE PONTOIS	38

Relevé(s) de kilométrage			
Date	Kilométrage	Type	Lieu
09/06/2020	61 571 km	Test Piwis	GT Sport (69)
02/03/2020	60 678 km	Remplacement pneus et géométrie	FEU VERT (38)
03/01/2019	57 737 km	Entretien	CENTRE PORSCHE GRENOBLE (38)
28/02/2019	57 787 km	Maintenance	EUROMASTER (38)
19/10/2018	57 592 km	Visite technique périodique	AUTO CONTROLE PONTOIS (38)
01/12/2016	46 605 km	Entretien	PASSION AUTOMOBILE MDC (25)
02/07/2014	36 421 km	Entretien	CENTRE PORSCHE MARBELLA (MALAGA)
12/07/2011	29 265 km	Entretien	SIGNATURE MANUSCRITE
20/08/2010	22 178 km	Entretien	SIGNATURE MANUSCRITE
07/05/2009	12 284km	Entretien	CENTRE PORSCHE MUNICH

<b>Echéance prochain contrôle technique</b>
---

Prochain contrôle technique à effectuer avant le 18/10/2020
---

## ENTRETIEN DU VEHICULE

<b>Carnet d'entretien</b>	
---------------------------	--

<b>Présent</b>	<b>Oui</b>
----------------	------------

<b>Prévision prochaine révision</b>
-------------------------------------

Prochaine révision à effectuer avant le : 03/01/2021 et/ou 87 737 km (1)
--

(1) au premier des deux termes échus en fonction des documents communiqués lors de l'examen.

<b>Prévision remplacement de la distribution</b>
--

Non concernée, absence de courroie de distribution
--

## SECURITE DU VEHICULE

<b>Ceintures de sécurité</b>	
------------------------------	--

<b>Présentes</b>	<b>Oui</b>
------------------	------------

<b>Etat visuel et de fonctionnement</b>	<b>Bon</b>
---	------------

<b>Système d'éclairage et de signalisation</b>	
--	--

<b>Optiques et feux avant</b>	<b>Fonctionnent</b>
-------------------------------	---------------------

<b>Répétiteurs</b>	<b>Fonctionnent</b>
--------------------	---------------------

<b>Feux arrières</b>	<b>Fonctionnent</b>
----------------------	---------------------

Petite fêlure feu arrière gauche

<b>Chauffage et ventilation</b>	
---------------------------------	--

<b>Fonctionnement</b>	<b>Oui</b>
-----------------------	------------

<b>Ordinateur de bord et combiné d'instrument</b>	
---	--

<b>Fonctionnement</b>	<b>Oui</b>
-----------------------	------------

<b>Rétroviseurs</b>	
<b>Présents</b>	Oui
<b>Etat</b>	Bon
<b>Fonctionnement réglages</b>	Oui

<b>Essuie-glaces - Balais</b>	
<b>Fonctionnement</b>	Oui
<b>Etat des balais</b>	Bon

<b>Frein à main</b>	
<b>Fonctionnement</b>	Efficace

<b>Freinage</b>	
<b>Efficacité</b>	Bon
<b>Comportement freinage en ligne</b>	Normal
<b>Suspension</b>	
<b>Efficacité</b>	Normale

<b>Contrôle de la dérive à l'accélération</b>	
Pas de dérive à l'accélération	

<b>Direction</b>	
<b>Présence de jeu</b>	Non

<b>Pneumatiques</b>	
<b>Contrôle de la conformité</b>	
<b>Monte d'origine</b>	AV : Largeur = 235, Hauteur = 35, Diamètre = ZR 19 Charge = 91, Vitesse Y N2 AR : Largeur = 305, Hauteur = 30, Diamètre = ZR 19 Charge = 102, Vitesse Y N2
<b>Pneumatiques conformes à la monte d'origine</b>	Oui
<b>Etat général</b>	
<b>Roue avant droite</b>	Normal
<b>Taux d'usure</b>	Environ 5 %
<b>Marque</b>	Michelin
<b>Roue avant gauche</b>	Normal
<b>Taux d'usure</b>	Environ 5 %
<b>Marque</b>	Michelin
<b>Roue arrière droite</b>	Normal
<b>Taux d'usure</b>	Environ 15 %
<b>Marque</b>	Michelin
<b>Roue arrière gauche</b>	Normal
<b>Taux d'usure</b>	Environ 15 %
<b>Marque</b>	Michelin
Prévoir équilibrage des roues avant. Le vendeur a indiqué que cela serait réalisé pour la vente.	

Plaquettes de frein	
Taux d'usure plaquettes avant droite	Environ 20 %
Taux d'usure plaquettes avant gauche	Environ 20 %
Taux d'usure plaquettes arrière droite	Environ 20 %
Taux d'usure plaquettes arrière gauche	Environ 20 %

Disques de frein	
Taux d'usure disque avant droit	Environ 10 %
Taux d'usure disque avant gauche	Environ 10 %
Taux d'usure disque arrière droite	Environ 50 %
Taux d'usure disque arrière gauche	Environ 50 %

## MECANIQUE DU VEHICULE

<b>Témoin(s) / voyant(s) de contrôle allumés sur le combiné d'instruments lorsque le moteur est en marche (Contrôle ceintures de sécurité bouclées, portes fermées et frein de stationnement desserré)</b>
Aucun

Moteur	
Numéro relevé sur le moteur	68715183
Moteur d'origine (si numéro moteur identique à la fiche constructeur)	Oui



Frappe à froid numéro de moteur

<b>Fluides</b>	
<b>Niveau huile moteur</b> <b>Présence de fuite externe</b>	Normal Non
<b>Niveau liquide de frein</b> <b>Présence de fuite externe</b>	Normal Non
<b>Niveau liquide direction assistée</b> <b>Présence de fuite externe</b>	Normal Non
<b>Niveau liquide de refroidissement</b> <b>Présence de fuite externe</b>	Normal Non
<b>Présence de CO2 dans le liquide de refroidissement</b>	Non



**Absence de CO2 dans le liquide de refroidissement**



<b>Etat visuel des soubassements</b>	
Bon	
Trace de frottement et léger enfoncement partie inférieure du bac de coffre avant.	



**Soubassements gauche et droit**

<b>Demi - trains</b>	
<b>Avant gauche</b>	Bon état général
<b>Avant droit</b>	Bon état général
<b>Arrière gauche</b>	Bon état général
<b>Arrière droit</b>	Bon état général



**Demi-trains avant gauche et droit**



**Demi-trains arrière gauche et droit**

<b>Démarrages</b>	
<b>Démarrage à froid</b>	Aisé
<b>Démarrage à chaud</b>	Aisé
<b>Fonctionnement démarreur</b>	Bon

<b>Recherche d'une éventuelle détérioration du moteur</b>	
<b>Présence de fumée anormale à l'échappement</b>	Non

<b>Système d'embrayage</b>	
<b>Fonctionnement embrayage</b>	Opérationnel

<b>Levier de vitesses</b>	
<b>Présence de jeu</b>	Non
<b>Passage des vitesses</b>	Aisé

<b>Comportement à l'accélération</b>	
<b>Accélération franches</b>	Oui

<b>Détection de bruit(s)</b>	
<b>Présence de bruit de roulement</b>	Non
<b>Présence de bruit à l'échappement</b>	Non
<b>Présence de bruit anormal moteur (moteur froid)</b>	Non
<b>Présence de bruit anormal moteur (Moteur chaud)</b>	Non
<b>Présence de bruit dans la direction (de butée à butée)</b>	Non
<b>Présence de bruit dans les trains roulant</b>	Non

## CARROSSERIE DU VEHICULE

Vitrage	
Etat	Bon Léger espacement entre le pare-brise et la planche de bord côté passager.

Capote	
Type	Non concerné

Historique des opérations anormales :

Recherche de présence de dommage(s) et/ou de trace(s) de réparation antérieure de carrosserie	
Présence de trace(s) réparation sur les longerons	Non
Ajustement des éléments de carrosserie	Normal



**Absence de trace de réparation sur longerons avant gauche et droit**

<b>Corrosion</b>	
<b>Présence</b>	Non

<b>Antécédents de chiffrages de réparations mandatés par un assureur (source SIDEVA)</b>		
<b>Date</b>	<b>Kilométrage</b>	<b>Chiffrage HT</b>
14/08/2014	36 468 km	5 981,08 €
05/11/2014	NC	6 328,30 €

<b>Détection de dommage(s) sur la carrosserie</b>	
<b>Dommage(s) détecté(s)</b>	<ul style="list-style-type: none"> <li>- Petite rayure bas de caisse gauche</li> <li>- Trace de remplacement antérieur de l'aile arrière gauche</li> </ul>

# EQUIPEMENTS ET ETAT INTERIEUR DU VEHICULE

**Codes options constructeurs présents à l'origine sur le véhicule :**

342 : SIEGES CHAUFFANTS

425 : ESSUIE-GLACE ARRIERE

431 : VOLANT MULTIFONCTION 3 BRANCHES EN CUIR LISSE

454 : REGULATEUR DE VITESSE (TEMPOSTAT)

482 : SYSTEME DE CONTROLE DE LA PRESSION DES PNEUMATIQUES

567 : PARE-BRISE TEINTE DEGRADE

608 : HOMELINK

635 : ASSISTANCE PARKING

640 : PACK SPORT CHRONO PLUS

666 : MODULE TELEPHONE POUR PCM

670 : MODULE DE NAVIGATION POUR PCM

680 : BOSE SURROUND SOUND-SYSTEM

692 : CHARGEUR 6 CD. CDC-4

810 : TAPIS DE SOL

900 : ENLEVEMENT A L'USINE

P01 : SIEGES SPORT ADAPTATIFS

P12 : RETROVISEURS INTERIEUR ET EXTERIEURS AUTOMATIQUES ANTI-EBLOUISSEMENT AVEC CAPTEUR DE PLUIE INTEGRE

X54 : SORTIE D'ECHAPPEMENT EN ACIER SPECIAL CHROME

X70 : BAGUETTES DE SEUIL DE PORTE EN ACIER SPECIAL

XAJ : JUPES LATERALES PEINTES

XMZ : CONSOLE CENTRALE ARRIERE EN CUIR

XRR : JANTES CARRERA SPORT 19 POUCES

XTG : PROTEGE-SEUILS INTERIEURS EN CUIR

XTV : PACK ADDITIONNEL PANNEAUX DE PORTE EN CUIR LISSE

**Etats des éléments :**

<b>Planche de bord</b>	
<b>Etat</b>	Bon

<b>Garniture</b>	
<b>Etat</b>	Bon

<b>Etat des sièges</b>	
<b>Etat visuel</b>	Bon Usure mineure maintien latéral gauche du siège conducteur

<b>Moquette</b>	
<b>Etat</b>	Bon

<b>Eclairage intérieur</b>	
<b>Fonctionnement</b>	Bon

**Fonctionnement :**

<b>Equipements</b>	
<b>Fonctionnement de l'aide au stationnement</b>	Oui
<b>Fonctionnement du mécanisme du toit Targa</b>	Oui Trace de peinture blanche sur le vérin gauche d'ouverture du hayon arrière.
<b>Fonctionnement de la climatisation</b>	Oui
<b>Fonctionnement de l'autoradio</b>	Oui Boutons collants
<b>Fonctionnement de la fermeture centralisée</b>	Oui
<b>Fonctionnement des vitres électriques</b>	Oui
<b>Fonctionnement des rétroviseurs électriques</b>	Oui
<b>Fonctionnement des sièges électriques</b>	Oui
<b>Fonctionnement sièges chauffants</b>	Oui
<b>Fonctionnement aileron amovible</b>	Non Le vendeur a indiqué que ce défaut serait corrigé pour la vente.
<b>Fonctionnement pack chrono</b>	Oui
<b>Fonctionnement PASM</b>	Oui

## PHOTOGRAPHIES DU VEHICULE



Compteur kilométrique



Flanc avant gauche et flanc avant droit



Flanc arrière gauche et flanc arrière droit



## CONCLUSION

L'ensemble des éléments fournis et les constatations réalisées permettent d'affirmer que le véhicule est sain.

Ces informations sont primordiales dans le cadre du maintien de la côte du véhicule et de l'éventuelle prise de valeur future.



**SI VOUS DESIREZ PROCEDER A UNE EXPERTISE IDENTIQUE A CELLE-CI SUR UN AUTRE  
VEHICULE N'HESITEZ PAS A NOUS CONTACTER.  
BELTONE AUTOMOBILES  
09.50.74.48.69**