

BELTONE AUTOMOBILES

Tél : 09.50.74.48.69

Email : contact@Beltone-Automobiles.fr

RAPPORT D'EXPERTISE

**CERTAINES INFORMATIONS DANS CE DOCUMENT ONT ETE VOLONTAIREMENT FLOUTEES
AFIN D'EVITER D'EVENTUELLES USURPATIONS.**

Nos réf : 210603:

**LE RAPPORT D'EXPERTISE ORIGINAL (PAPIER), COMPORTANT TOUTES LES INFORMATIONS,
SERA REMIS À L'ACQUEREUR LORS DE L'ACHAT DU VEHICULE.**

GENERALITES :

MANDANT : Monsieur VILLATTE – Société Beltone Automobiles

MISSION : Expertise du véhicule au sol et sur un pont élévateur,
identification, examen carrosserie et mécanique,
essai routier et test de CO2 dans le liquide de refroidissement.

CIRCONSTANCE DE L'EXPERTISE :

Examen visuel du véhicule en date [REDACTED]
sans démontage au centre [REDACTED]

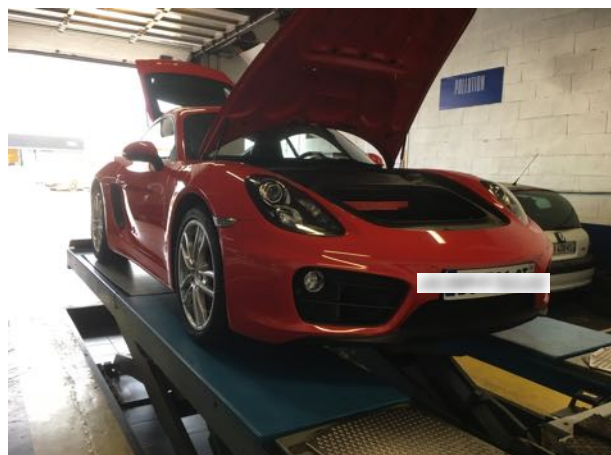

CONFORMITE ADMINISTRATIVE

Identification et caractéristiques du véhicule à l'origine :

Véhicule	
Marque	Porsche
Modèle	981 Cayman
Finition	2,7
Date de mise en circulation	24/06/2015
Numéro de série VIN	WPOZZZ98ZFK164831
Genre	Voiture particulière
Carrosserie	Coupé
Energie	ES - Essence
Puissance Fiscale	17
Puissance réelle	275 cv
Kilométrage (km)	18 562 km (relevé sur le compteur)
	<p>Cohérent</p> <p>Test Piwis réalisé lors de l'expertise :</p> <p>Compteur d'heures de service : 260.77H</p> <p>Plages 1 : 217 / 209.68H</p> <p>Plages 2 : 23 / 209.68H</p> <p>Plages 3 à 6 : Aucune</p> <p>Kilométrage inscrit dans le boitier</p> <p>PSM ABS : 18 562 KM</p> <p>Les informations dans le calculateur sont cohérentes avec le kilométrage compteur du véhicule.</p>
Couleur	Rouge Indien (L84A)
Type de peinture	Vernis
Première main	Oui
Commentaire	Véhicule d'origine Française



Numéro de série frappé sur le châssis, gravé sur le pare-brise et étiquette constructeur portière droite

CONFORMITE ADMINISTRATIVE

Document(s) présenté(s) lors de l'examen	
Certificat d'immatriculation	Certificat d'Immatriculation Français
Certificat de situation de moins de 15 jours	Oui Absence de gage et d'opposition
Carnet d'entretien	Oui
Notice d'utilisation	Oui
Facture(s) d'entretien(s)	Oui
Double des clés	Oui
Contrôle technique	Oui

HISTORIQUE SUR LA VIE DU VEHICULE

Historique connu sur la vie du véhicule :

Contrôle(s) Technique(s)					
Date	Type de contrôle	Validité	Centre	Raison sociale où centre	Dép.
18/06/2021	Visite technique périodique	17/06/2023	AUTOVISION	SAS CORON	78
19/06/2019	Visite technique périodique	18/06/2021	AUTOVISION	SAS CORON	78

Relevé(s) de kilométrage			
Date	Kilométrage	Type	Lieu
25/06/2021	18 562 km	Test PIWIS	NOTRE CABINET D'EXPERTISES (69)
18/06/2021	18 041 km	Contrôle Technique Périodique	SAS CORON (78)
19/06/2019	15 743 km	Contrôle Technique Périodique	SAS CORON (78)
26/04/2017	11 620 km	Entretien	CENTRE PORSCHE PARIS 16
12/06/2015	NC	Achat du véhicule neuf	CENTRE PORSCHE BOULOGNE (92)

Echéance prochain contrôle technique

17/06/2023

ENTRETIEN DU VEHICULE

Carnet d'entretien	
Présent	Oui

Prévision prochaine révision
À effectuer Le vendeur a indiqué qu'un entretien chez Porsche Lyon allait être réalisé pour la vente.

[1] au premier des deux termes échus en fonction des documents communiqués lors de l'examen.

Prévision remplacement de la distribution
Non concernée, absence de courroie de distribution

SECURITE DU VEHICULE

Ceintures de sécurité	
Présentes	Oui
Etat visuel et de fonctionnement	Bon

Système d'éclairage et de signalisation	
Optiques et feux avant	Fonctionnent
Répétiteurs	Fonctionnent
Feux arrières	Fonctionnent

Chauffage et ventilation	
Fonctionnement	Oui

Ordinateur de bord et combiné d'instrument	
Fonctionnement	Oui

Rétroviseurs	
Présents	Oui
Etat	Bon
Fonctionnement réglages	Oui

Essuie-glaces - Balais	
Fonctionnement	Oui
Etat des balais	Bon

Frein à main	
Fonctionnement	Efficace

Freinage	
Efficacité	Bon
Comportement freinage en ligne	Normal
Suspension	
Efficacité	Normale

Contrôle de la dérive à l'accélération	
Pas de dérive à l'accélération	

Direction	
Présence de jeu	Non

Pneumatiques	
Contrôle de la conformité	
Monte d'origine	AV : Largeur = 235, Hauteur = 40, Diamètre = ZR 19 Charge = 92, Vitesse Y AR : Largeur = 265, Hauteur = 40, Diamètre = ZR 19 Charge = 98, Vitesse Y
Pneumatiques conformes à la monte d'origine	Oui
Etat général	
Roue avant droite Taux d'usure Marque	Normal Environ 20 % PIRELLI Date fabrication des pneus : 15e semaine de 2015
Roue avant gauche Taux d'usure Marque	Normal Environ 20 % PIRELLI Date fabrication des pneus : 15e semaine de 2015
Roue arrière droite Taux d'usure Marque	Normal Environ 40 % PIRELLI Date fabrication des pneus : 7e semaine de 2015
Roue arrière gauche Taux d'usure Marque	Normal Environ 40 % PIRELLI Date fabrication des pneus : 7e semaine de 2015

Plaquettes de frein	
Taux d'usure plaquettes avant droite	Environ 30 %
Taux d'usure plaquettes avant gauche	Environ 30 %
Taux d'usure plaquettes arrière droite	Environ 20 %
Taux d'usure plaquettes arrière gauche	Environ 20 %

Disques de frein	
Taux d'usure disque avant droit	Environ 30 %
Taux d'usure disque avant gauche	Environ 30 %
Taux d'usure disque arrière droite	Environ 20 %
Taux d'usure disque arrière gauche	Environ 20 %

MECANIQUE DU VEHICULE

Témoin(s) / voyant(s) de contrôle allumés sur le combiné d'instruments lorsque le moteur est en marche (Contrôle ceintures de sécurité bouclées, portes fermées et frein de stationnement desserré)
Aucun

Fluides	
Niveau huile moteur	Normal
Présence de fuite externe	Non
Niveau liquide de frein	Normal
Présence de fuite externe	Non
Niveau liquide de refroidissement	Normal
Présence de fuite externe	Non
Présence de CO2 dans le liquide de refroidissement	Non



Absence de CO2 dans le liquide de refroidissement

Etat visuel des soubassements
Bon



Soubassements gauche et droit

Demi - trains	
Avant gauche	Bon état général
Avant droit	Bon état général
Arrière gauche	Bon état général
Arrière droit	Bon état général



Demi-trains avant gauche et droit



Demi-trains arrière gauche et droit

Démarrages	
Démarrage à froid	Aisé
Démarrage à chaud	Aisé
Fonctionnement démarreur	Bon

Recherche d'une éventuelle détérioration du moteur	
Présence de fumée anormale à l'échappement	Non

Système d'embrayage	
Fonctionnement embrayage (boite automatique)	Opérationnel

Levier de vitesses	
Présence de jeu (boite automatique)	Non
Passage des vitesses (boite automatique)	Aisé

Comportement à l'accélération	
Accélération franches	Oui

Détection de bruit(s)	
Présence de bruit de roulement	Non
Présence de bruit à l'échappement	Non
Présence de bruit anormal moteur (moteur froid)	Non
Présence de bruit anormal moteur (Moteur chaud)	Non
Présence de bruit dans la direction (de butée à butée)	Non
Présence de bruit dans les trains roulant	Non

CARROSSERIE DU VEHICULE

Vitrage	
Etat	Bon Petit impact pare-brise côté passager dans la partie inférieure

Capote	
Type	Non concerné

Historique des opérations anormales :

Recherche de présence de dommage(s) et/ou de trace(s) de réparation antérieure de carrosserie	
Présence de trace(s) réparation sur les longerons	Non
Ajustement des éléments de carrosserie	Normal
Différence de teinte	Non

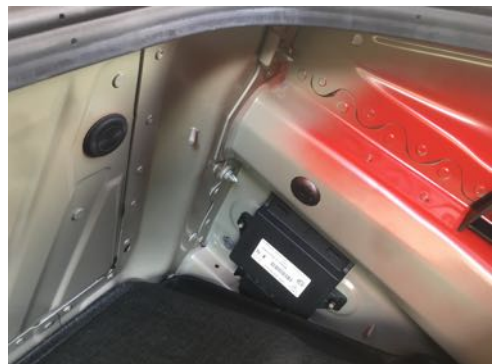

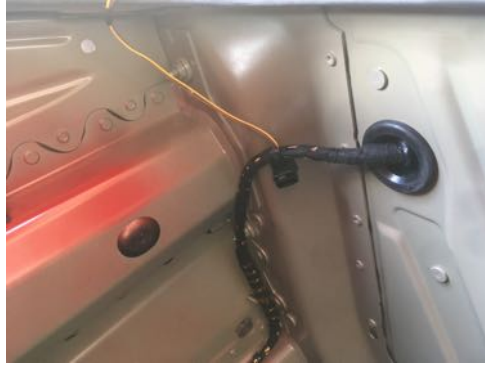

Absence de trace de réparation sur longerons avant gauche et droit

Corrosion	
Présence	Non

Détection de dommage(s) sur la carrosserie	
Dommage(s) détecté(s)	<ul style="list-style-type: none">- Quelques impacts de gravillons sur la face avant.- Petit impact sur portière droite.

EQUIPEMENTS ET ETAT INTERIEUR DU VEHICULE

Codes options constructeurs présents à l'origine sur le véhicule :

250 : BOITE DE VITESSE PORSCHE DOPPLEKUPPLUNG

400 : JANTES « BOXSTER S » 19 POUCES

446 : ENJOLIVEURS DE ROUES

454 : REGULATEUR DE VITESSE (TEMPOSTAT)

583 : PACK FUMEUR

619 : PRE-EQUIPEMENT POUR TELEPHONE MOBILE

636 : ASSISTANCE PARKING AVANT ET ARRIERE

658 : SERVOTRONIC PLUS

748 : RETROVISEURS EXTERIEURS RABATTABLES ELECTRIQUEMENT

810 : TAPIS DE SOL

840 : VOLANT SPORT PDK A 3 BRANCHES AVEC PALETTES

P13 : RETROVISEURS INTERIEUR ET EXTERIEURS ANTI-EBLOUISSEMENT AVEC CAPTEUR DE PLUIE INTEGRE

Etat des éléments :

Planche de bord	
Etat	Bon

Garniture	
Etat	Bon

Etat des sièges	
Etat visuel	Bon

Moquette	
Etat	Bon

Eclairage intérieur	
Fonctionnement	Bon

Fonctionnement :

Equipements	
Fonctionnement de l'aide au stationnement	Oui
Fonctionnement de la climatisation	Oui
Fonctionnement de l'autoradio	Oui
Fonctionnement de la fermeture centralisée	Oui
Fonctionnement des vitres électriques	Oui
Fonctionnement des rétroviseurs électriques	Oui
Fonctionnement des sièges électriques	Oui
Fonctionnement de l'aileron amovible	Oui
Fonctionnement bouton sport	Oui

PHOTOGRAPHIES DU VEHICULE



Compteur kilométrique

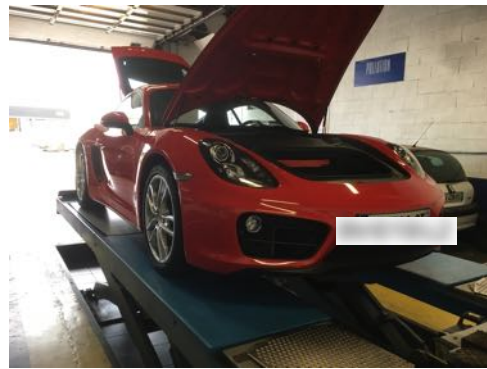

Flanc avant gauche et flanc avant droit



Flanc arrière gauche et flanc arrière droit

CONCLUSION

L'ensemble des éléments fournis et les constatations réalisées permettent d'affirmer que le véhicule est sain et dans un très bel état de conservation.

Ces informations sont primordiales dans le cadre de l'éventuel maintien de la côte du véhicule ou prise de valeur future.



**SI VOUS DESIREZ PROCEDER A UNE EXPERTISE IDENTIQUE A CELLE-CI SUR UN AUTRE
VEHICULE N'HESITEZ PAS A NOUS CONTACTER.
BELTONE AUTOMOBILES
09.50.74.48.69**