

BELTONE AUTOMOBILES

Tél : 09.50.74.48.69

Email : contact@Beltone-Automobiles.fr

RAPPORT D'EXPERTISE

Nos réf : 2107017

CERTAINES INFORMATIONS DANS CE DOCUMENT ONT ETE VOLONTAIREMENT FLOUTEES
AFIN D'EVITER D'EVENTUELLES USURPATIONS.

LE RAPPORT D'EXPERTISE ORIGINAL (PAPIER), COMPORTANT TOUTES LES INFORMATIONS,
SERA REMIS À L'ACQUEREUR LORS DE L'ACHAT DU VEHICULE.

GENERALITES :

MANDANT : Monsieur VILLATTE – Société Beltone Automobiles

MISSION : Expertise du véhicule au sol et sur un pont élévateur,
identification, examen carrosserie et mécanique,
essai routier et test de CO2 dans le liquide de refroidissement.

CIRCONSTANCE DE L'EXPERTISE :

Examen visuel du véhicule en date [REDACTED]
sans démontage au centre [REDACTED]



CONFORMITE ADMINISTRATIVE

Identification et caractéristiques du véhicule à l'origine :

Véhicule	
Marque	Porsche
Modèle	987 Cayman
Finition	2,7
Date de mise en circulation	03/04/2007
Numéro de série VIN	WPOZZZ98Z7U752291
Genre	Voiture particulière
Carrosserie	Coupé
Energie	ES - Essence
Puissance Fiscale	16
Puissance réelle	245 cv
Kilométrage (km)	46 040 km (relevé sur le compteur) Test Piwis réalisé lors de l'expertise : Compteur d'heures de service : 1 183.4 H Plages 1 : 1 092 / 965.7 H Plages 2 : 67 / 965.7 H Plages 3 : 1 / 0.2 H Plages 4 à 6 : Aucune Compteur d'heures d'Airbag: 1 324,23 H Vitesse moyenne : 38,9 km/h Les informations sont cohérentes avec le kilométrage compteur du véhicule, pour une utilisation essentiellement urbaine.
Couleur	Gris Météor (LM7W)
Type de peinture	Métallisé
Première main	Non
Commentaire	Certificat d'immatriculation français

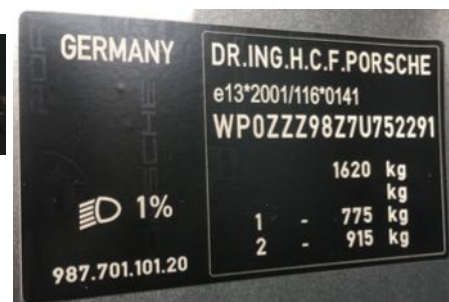

Numéro de série frappé sur le châssis, gravé sur le pare-brise et étiquette constructeur portière droite

CONFORMITE ADMINISTRATIVE

Document(s) présenté(s) lors de l'examen	
Certificat d'immatriculation	Certificat d'Immatriculation Français
Certificat de situation de moins de 15 jours	Oui Absence de gage et d'opposition
Carnet d'entretien	Oui
Notice d'utilisation	Oui
Facture(s) d'entretien(s)	Oui
Double des clés	Oui
Contrôle technique	Oui Le vendeur a indiqué qu'un nouveau contrôle technique sera réalisé pour la vente, tel que l'impose la législation.

HISTORIQUE SUR LA VIE DU VEHICULE

Historique connu sur la vie du véhicule :

Contrôle(s) Technique(s)					
Date	Type de contrôle	Validité	Centre	Raison sociale où centre	Dép.
19/05/2020	Visite technique périodique	18/05/2022	CTM CONTROLE TECHNIQUE	CTM CONTROLE TECHNIQUE FREJUS	83
23/04/2018	Visite technique périodique	22/04/2020	ST LAURENT AUTO BILAN	ST LAURENT AUTO BILAN	06
01/09/2017	Visite technique périodique	31/08/2019	ST LAURENT AUTO BILAN	ST LAURENT AUTO BILAN	06
22/09/2015	Visite technique périodique	21/09/2017	NC	NC	NC
23/09/2013	Visite technique périodique	22/09/2015	NC	NC	NC
24/07/2012	Visite technique périodique	23/07/2014	NC	NC	NC

Relevé(s) de kilométrage

Date	Kilométrage	Type	Lieu
19/05/2020	39 969 km	Entretien	AUTOPERFEKT FREJUS (83)
19/05/2020	39 972 km	Visite technique périodique	CTM CONTROLE TECHNIQUE FREJUS
06/09/2018	30 549 km	Entretien	AUTOPERFEKT FREJUS (83)
30/08/2018	30 177 km	Entretien (remplacement des bougies)	FLAT 06 - CAGNES SUR MER (06)
23/04/2018	30 063 km	Visite technique périodique	ST LAURENT AUTO BILAN (06)
26/09/2017	28 174 km	Entretien	SARL MAGIC AUTO MECANIQUE NICE (06)
01/09/2017	27 632 km	Visite technique périodique	ST LAURENT AUTO BILAN (06)
22/09/2015	16 530 km	Visite technique périodique	NC
16/09/2015	16 500 km	Entretien	INTELCAR SPECIALISTE PORSCHE NICE (06)
23/09/2013	13 041 km	Visite technique périodique	NC
24/07/2012	8 039 km	Visite technique périodique	NC
05/04/2011	6 631 km	Entretien	CENTRE PORSCHE FIRENZE
31/03/2009	5 400 km	Entretien	CENTRE PORSCHE FIRENZE

Echéance prochain contrôle technique

18/05/2022

ENTRETIEN DU VEHICULE

Carnet d'entretien	
Présent	Oui

Prévision prochaine révision
19/05/2022 et/ou 69 969 km (1)

(1) au premier des deux termes échus en fonction des documents communiqués lors de l'examen.

Prévision remplacement de la distribution
Non concernée, absence de courroie de distribution

SECURITE DU VEHICULE

Ceintures de sécurité	
Présentes	Oui
Etat visuel et de fonctionnement	Bon

Système d'éclairage et de signalisation	
Optiques et feux avant	Fonctionnent
Répétiteurs	Fonctionnent
Feux arrières	Fonctionnent

Chauffage et ventilation	
Fonctionnement	Oui

Ordinateur de bord et combiné d'instrument	
Fonctionnement	Oui

Rétroviseurs	
Présents	Oui
Etat	Bon
Fonctionnement réglages	Oui

Essuie-glaces - Balais	
Fonctionnement	Oui
Etat des balais	Bon

Frein à main	
Fonctionnement	Efficace

Freinage	
Efficacité	Bon
Comportement freinage en ligne	Normal
Suspension	
Efficacité	Normale

Contrôle de la dérive à l'accélération	
Pas de dérive à l'accélération	

Direction	
Présence de jeu	Non

Pneumatiques	
Contrôle de la conformité	
Monte d'origine	AV : Largeur = 235, Hauteur = 40, Diamètre = ZR 18 Charge = 95, Vitesse Y AR : Largeur = 265, Hauteur = 40, Diamètre = ZR 18 Charge = 101, Vitesse Y
Pneumatiques conformes à la monte d'origine	Oui
Etat général	
Roue avant droite Taux d'usure Marque	Normal Environ 10 % MICHELIN Date fabrication des pneus : 11e semaine de 2019
Roue avant gauche Taux d'usure Marque	Normal Environ 10 % MICHELIN Date fabrication des pneus : 11e semaine de 2019
Roue arrière droite Taux d'usure Marque	Normal Environ 20 % MICHELIN Date fabrication des pneus : 23e semaine de 2019
Roue arrière gauche Taux d'usure Marque	Normal Environ 20 % MICHELIN Date fabrication des pneus : 23e semaine de 2019

Plaquettes de frein	
Taux d'usure plaquettes avant droite	Environ 50 %
Taux d'usure plaquettes avant gauche	Environ 50 %
Taux d'usure plaquettes arrière droite	Environ 25 %
Taux d'usure plaquettes arrière gauche	Environ 25 %

Disques de frein	
Taux d'usure disque avant droit	À remplacer
Taux d'usure disque avant gauche	À remplacer
Taux d'usure disque arrière droite	Environ 25 %
Taux d'usure disque arrière gauche	Environ 25 %

MECANIQUE DU VEHICULE

Témoin(s) / voyant(s) de contrôle allumés sur le combiné d'instruments lorsque le moteur est en marche (Contrôle ceintures de sécurité bouclées, portes fermées et frein de stationnement desserré)
Aucun

Fluides	
Niveau huile moteur	Normal
Présence de fuite externe	Non
Niveau liquide de frein	Normal
Présence de fuite externe	Non
Niveau liquide de refroidissement	Normal
Présence de fuite externe	Non
Présence de CO2 dans le liquide de refroidissement	Non



Absence de CO2 dans le liquide de refroidissement

Etat visuel des soubassements
Bon



Soubassements gauche et droit

Demi - trains	
Avant gauche	Bon état général
Avant droit	Bon état général Tiran de bras inférieur remplacé récemment
Arrière gauche	Bon état général
Arrière droit	Bon état général



Demi-trains avant gauche et droit



Demi-trains arrière gauche et droit

Démarrages	
Démarrage à froid	Aisé
Démarrage à chaud	Aisé
Fonctionnement démarreur	Bon

Recherche d'une éventuelle détérioration du moteur	
Présence de fumée anormale à l'échappement	Non

Système d'embrayage	
Fonctionnement embrayage	Opérationnel

Levier de vitesses	
Présence de jeu	Non
Passage des vitesses	Aisé

Comportement à l'accélération	
Accélération franches	Oui

Détection de bruit(s)	
Présence de bruit de roulement	Non
Présence de bruit à l'échappement	Non
Présence de bruit anormal moteur (moteur froid)	Non
Présence de bruit anormal moteur (Moteur chaud)	Non
Présence de bruit dans la direction (de butée à butée)	Non
Présence de bruit dans les trains roulant	Non

CARROSSERIE DU VEHICULE

Vitrage	
Etat	Bon

Capote	
Type	Non concerné

Historique des opérations anormales :

Recherche de présence de dommage(s) et/ou de trace(s) de réparation antérieure de carrosserie	
Présence de trace(s) réparation sur les longerons	Non
Ajustement des éléments de carrosserie	Normal
Différence de teinte	Non



Absence de trace de réparation sur longerons avant gauche et droit

Corrosion	
Présence	Non

Détection de dommage(s) sur la carrosserie	
Dommage(s) détecté(s)	<ul style="list-style-type: none"> - Frottement sous bouclier avant - Légère déformation bas de caisse gauche

EQUIPEMENTS ET ETAT INTERIEUR DU VEHICULE

Codes options constructeurs présents à l'origine sur le véhicule :

397 : JANTES BOXSTER S 18 POUCES

435 : VOLANT SPORT 3 BRANCHE EN CUIR

490 : PACK AUDIO PLUS AVEC RANGE CD

534 : ALARME VOLUMETRIQUE

567 : PARE BRISE TEINTE DEGRADE

573 : CLIMATISATION AUTOMATIQUE

580 : GRILLE DE SEPARATION DES BAGAGES

639 : PACK SPORT CHRONO

P74 : PHARES BI-XENON

XLA : SORTIE D'ECHAPPEMENT EN ACIER SPECIAL CHROME

XRP : ELARGISSEURS DE VOIE

Etat des éléments :

Planche de bord	
Etat	Bon - Présence d'un support TNB

Garniture	
Etat	Bon - Quelques rayures sur console centrale. - Seuils de portes rayés

Etat des sièges	
Etat visuel	Bon

Moquette	
Etat	Bon

Eclairage intérieur	
Fonctionnement	Bon

Fonctionnement :

Equipements	
Fonctionnement de la climatisation	Oui
Fonctionnement de l'autoradio	Oui
Fonctionnement de la fermeture centralisée	Oui
Fonctionnement des vitres électriques	Oui
Fonctionnement des rétroviseurs électriques	Oui
Fonctionnement des sièges électriques	Oui
Fonctionnement de l'aileron amovible	Oui
Fonctionnement bouton sport	Oui

PHOTOGRAPHIES DU VEHICULE



Compteur kilométrique

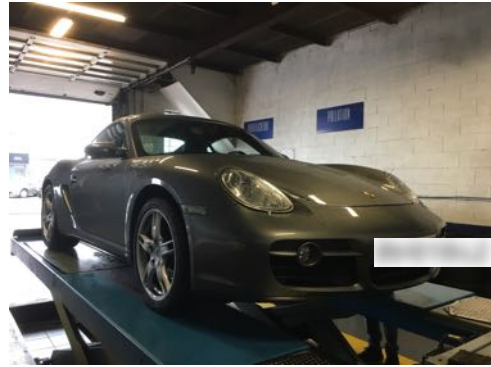

Flanc avant gauche et flanc avant droit

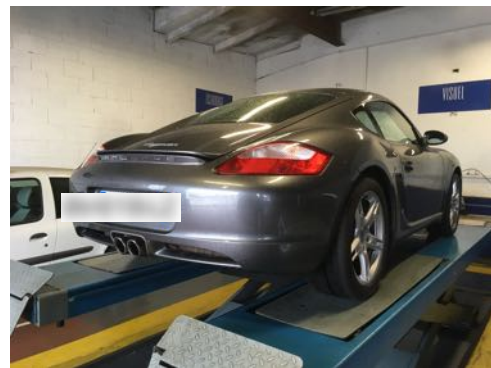

Flanc arrière gauche et flanc arrière droit

CONCLUSION

L'ensemble des éléments fournis et les constatations réalisées permettent d'affirmer que le véhicule est sain et dans un très bel état de conservation.

Ces informations sont primordiales dans le cadre de l'éventuel maintien de la côte du véhicule ou prise de valeur future.



**SI VOUS DESIREZ PROCEDER A UNE EXPERTISE IDENTIQUE A CELLE-CI SUR UN AUTRE
VEHICULE N'HESITEZ PAS A NOUS CONTACTER.
BELTONE AUTOMOBILES
09.50.74.48.69**