BELTONE AUTOMOBILES
Tél : 09.50.74.48.69
Email : contact@Beltone-Automobiles.fr

RAPPORT D'EXPERTISE

CERTAINES INFORMATIONS DANS CE DOCUMENT ONT ETE VOLONTAIREMENT FLOUTEES AFIN D'EVITER D'EVENTUELLES USURPATIONS.

LE RAPPORT D'EXPERTISE ORIGINAL (PAPIER), COMPORTANT TOUTES LES INFORMATIONS, SERA REMIS À L'ACQUEREUR LORS DE L'ACHAT DU VEHICULE.

Nos réf : 210

GENERALITES :

MANDANT : Société BELTONE AUTOMOBILES

MISSION : Expertise du véhicule au sol et sur un pont élévateur,
identification, examen carrosserie et mécanique,
essai routier et test de CO2 dans le liquide de refroidissement.

CIRCONSTANCE DE L'EXPERTISE :

Examen visuel du véhicule en date
sans démontage au centre

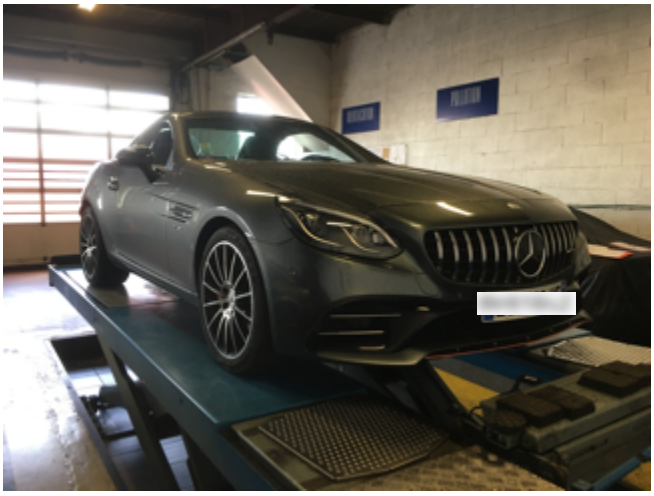

CONFORMITE ADMINISTRATIVE

Identification et caractéristiques du véhicule à l'origine :

Véhicule [redacted]	
Marque	MERCEDES-BENZ
Modèle	Classe SLC (R172)
Finition	3.0 V6 Biturbo 43 AMG
Date de mise en circulation	07/06/2016 (année modèle 2017)
Numéro de série VIN	WDD1724661F129725
Genre	Voiture particulière
Carrosserie	Cabriolet
Energie	ES - Essence
Puissance Fiscale	25
Puissance réelle	367 cv
Kilométrage (km)	57 874 km (relevé sur le compteur)
	Cohérent
Couleur	Gris Sélénite (992)
Type de peinture	Métallisé
Première main	Non
Commentaire	Véhicule d'origine française

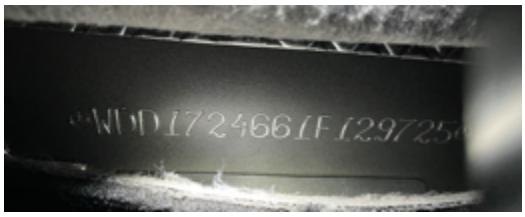

Numéro de série frappé sur le châssis, et étiquette constructeur portière droite

CONFORMITE ADMINISTRATIVE

Document(s) présenté(s) lors de l'examen	
Certificat d'immatriculation	Certificat d'Immatriculation Français
Certificat de situation de moins de 15 jours	Oui Absence de gage et d'opposition
Carnet d'entretien	Oui
Notice d'utilisation	Oui
Facture(s) d'entretien(s)	Oui
Double des clés	Oui
Contrôle technique	Oui (de 2020) **Le vendeur a indiqué qu'un nouveau contrôle technique allait être réalisé pour la vente, tel que l'impose la législation.**

HISTORIQUE SUR LA VIE DU VEHICULE

Historique connu sur la vie du véhicule :

Contrôle(s) Technique(s)					
Date	**Type de contrôle**	**Validité**	**Centre**	**Raison sociale où centre**	**Dép.**
23/09/2020	Visite technique périodique	22/09/2022	SECURITEST	SARL CONTROLE TECHNIQUE POLE AUTOMOBILE	69

Relevé(s) de kilométrage			
Date	**Kilométrage**	**Type**	**Lieu**
23/09/2020	55 421 km	Visite technique périodique	SARL CONTROLE TECHNIQUE POLE AUTOMOBILE
08/09/2020	54 652 km	Entretien Maintenance	MERCEDES BENZ ETOILE 69 (69)
02/06/2020	50 717 km	Entretien	MERCEDES BENZ ETOILE 69 (69)
14/05/2019	33 583 km	Entretien	MERCEDES BENZ ETOILE 69 (69)
05/07/2018	21 919 km	Entretien	MERCEDES BENZ ETOILE 69 (69)
16/06/2017	13 310 km	Entretien	MERCEDES BENZ ETOILE 69 (69)

Echéance prochain contrôle technique
Le vendeur a indiqué qu'un nouveau contrôle technique allait être effectué pour la vente, tel que l'impose la législation.

ENTRETIEN DU VEHICULE

Carnet d'entretien	
Présent	Oui

Prévision prochaine révision
Le vendeur a indiqué qu'un entretien allait être effectué pour la vente.

(1) Au premier des deux termes échus en fonction des documents communiqués lors de l'examen

Prévision remplacement de la distribution
Véhicule non concerné, absence de courroie de distribution

SECURITE DU VEHICULE

Ceintures de sécurité	
Présentes	Oui
Etat visuel et de fonctionnement	Bon

Système d'éclairage et de signalisation	
Optiques et feux avant	Fonctionnent
Répétiteurs	Fonctionnent
Feux arrières	Fonctionnent

Chauffage et ventilation	
Fonctionnement	Oui

Ordinateur de bord et combiné d'instrument	
Fonctionnement	Oui

Rétroviseurs	
Présents	Oui
Etat	Bon
Fonctionnement réglages	Oui

Essuie-glaces - Balais	
Fonctionnement	Oui
Etat des balais	À remplacer **Le vendeur a indiqué qu'ils allaient être remplacés pour la vente**

Frein à main	
Fonctionnement	Efficace

Freinage	
Efficacité	Bon
Comportement freinage en ligne	Normal
Suspension	
Efficacité	Normale

Contrôle de la dérive à l'accélération
Pas de dérive à l'accélération

Direction	
Présence de jeu	Oui Présence d'un jeu au niveau de la crémaillère de direction. **Le vendeur a indiqué que la crémaillère allait être remplacée chez Mercedes-Benz.**

Pneumatiques	
Contrôle de la conformité	
Monte d'origine	AV : Largeur = 235, Hauteur = 40, Diamètre = R 18 Charge = 95, Vitesse Y AR : Largeur = 255, Hauteur = 35, Diamètre = R 18 Charge = 94, Vitesse Y
Pneumatiques conformes à la monte d'origine	Oui
Etat général	
Roue avant droite **Taux d'usure** **Marque**	Normal Environ 20 % Continental
Roue avant gauche **Taux d'usure** **Marque**	Normal Environ 20 % Continental
Roue arrière droite **Taux d'usure** **Marque**	Normal Environ 60 % Continental
Roue arrière gauche **Taux d'usure** **Marque**	Normal Environ 60 % Continental

Plaquettes de frein	
Taux d'usure plaquettes avant droite	Environ 50 %
Taux d'usure plaquettes avant gauche	Environ 50 %
Taux d'usure plaquettes arrière droite	Environ 10 %
Taux d'usure plaquettes arrière gauche	Environ 10 %

Disques de frein	
Taux d'usure disque avant droit	Environ 50 %
Taux d'usure disque avant gauche	Environ 50 %
Taux d'usure disque arrière droite	Environ 70 %
Taux d'usure disque arrière gauche	Environ 70 %

MECANIQUE DU VEHICULE

Témoin(s) / voyant(s) de contrôle allumé(s) sur le combiné d'instruments lorsque le moteur est en marche (Contrôle ceintures de sécurité bouclées, portes fermées et frein de stationnement desserré)
Aucun

Fluides	
Niveau huile moteur **Présence de fuite externe**	Normal Non
Niveau liquide de frein **Présence de fuite externe**	Normal Non
Niveau liquide de refroidissement **Présence de fuite externe**	Normal Non
Présence de CO2 dans le liquide de refroidissement	Non

Absence de CO2 dans le liquide de refroidissement

Etat visuel des soubassements
Bon

Soubassements gauche et droit

Demi - trains	
Avant gauche	Bon état général Défaut d'étanchéité amortisseur et flasque de disque de frein déformée. **Le vendeur a indiqué que l'amortisseur allait être remplacé chez Mercedes-Benz.**
Avant droit	Bon état général
Arrière gauche et droit	Bon état général Présence d'une petite vibration en roulant. **Le vendeur a indiqué qu'un équilibrage des roues arrière allait être réalisé.**

Démarrages	
Démarrage à froid	Aisé
Démarrage à chaud	Aisé
Fonctionnement démarreur	Bon

Recherche d'une éventuelle détérioration du moteur	
Présence de fumée anormale à l'échappement	Non

Système d'embrayage	
Fonctionnement embrayage (Boîte automatique)	Opérationnel

Levier de vitesses	
Présence de jeu (Boîte automatique)	Non
Passage des vitesses (Boîte automatique)	Aisé

Comportement à l'accélération	
Accélérations franches	Oui

Détection de bruit(s)	
Présence de bruit de roulement	Non
Présence de bruit à l'échappement	Non
Présence de bruit anormal moteur (Moteur froid)	Non
Présence de bruit anormal moteur (Moteur chaud)	Non
Présence de bruit dans la direction (de butée à butée)	Oui Présence d'un claquement au niveau de la crémaillère de direction. **Le vendeur a indiqué que la crémaillère allait être remplacée chez Mercedes-Benz.**
Présence de bruit dans les trains roulant	Non

CARROSSERIE DU VEHICULE

Vitrage	
Etat	Bon

Capote	
Type	Rigide
Etat	Bon
Bon fonctionnement	Oui

Historique des opérations anormales :

Recherche de présence de dommage(s) et/ou de trace(s) de réparation antérieure de carrosserie	
Présence de trace(s) réparation sur les longerons	Non
Ajustement des éléments de carrosserie	Normal
Différence de teinte	Non

Corrosion	
Présence	Non

Détection de dommage(s) sur la carrosserie	
Dommage(s) détecté(s)	- Petits pocs sur portières et au niveau du passage de roue des ailes arrières. - Griffure sur pare chocs avant.

EQUIPEMENTS ET ETAT INTERIEUR DU VEHICULE

Codes options constructeurs présents à l'origine sur le véhicule :

230 : PARKTRONIC : AIDE AU STATIONNEMENT AVEC SYSTEME DE GUIDAGE

B15 : ARCEAUX DE SECURITE AVEC INSERTS EN ALUMINIUM ANODISE

810 : SYSTEME DE SONORISATION SURROUND HARMAN KARDON LOGIC 7

415 : TOIT ESCAMOTABLE PANORAMIQUE

581 : CLIMATISATION AUTOMATIQUE THERMOTRONIC

246 : HORLOGE ANALOGIQUE AMG DESIGN IWC

283 : AIRGUIDE : PARE-VENT EN PLEXIGLAS TRANSPARENT REGLABLES INDIVIDUELLEMENT

403 : AIRSCARF : CHAUFFAGE DE NUQUE INTEGRE DANS LES SIEGES

877 : ECLAIRAGE D'AMBIANCE 3 COULEURS

H74 : INSERTS DECORATIFS EN ALUMINIUM FACON CARBONE FONCE

U25 : BAGUETTES DE SEUIL AMG ECLAIREES EN BLANC

873 : SIEGES SPORT AMG CHAUFFANTS

551 : ALARME ANTIVOL ET ANTI-EFFRACTION

11U : REMOTE ONLINE

513 : AVERTISSEUR DE LIMITATION DE VITESSE

815 : LECTEUR DE DVD

Etat des éléments :

Planche de bord	
Etat	Bon

Garniture	
Etat	Bon

Etat des sièges	
Etat visuel	Bon

Moquette	
Etat	Bon

Eclairage intérieur	
Fonctionnement	Bon

Fonctionnement :

Equipements	
Fonctionnement de l'aide au stationnement	Oui
Fonctionnement de la climatisation	Oui
Fonctionnement de l'autoradio Harman Kardon	Oui
Fonctionnement du GPS	Oui
Fonctionnement de la fermeture centralisée	Oui
Fonctionnement des vitres électriques	Oui
Fonctionnement des rétroviseurs électriques	Oui
Fonctionnement sièges chauffants	Oui
Fonctionnement AIRSCARF Chauffage de nuque	Oui
Fonctionnement caméra de recul	Oui
Fonctionnement échappement PIECHA déconnectable	Oui

PHOTOGRAPHIES DU VEHICULE

Compteur kilométrique

Flanc avant gauche et flanc avant droit

Flanc arrière gauche et flanc arrière droit

CONCLUSION

L'ensemble des éléments fournis et les constatations réalisées permettent d'affirmer, sous condition que soient remplacés les éléments mécaniques sur lesquels le vendeur s'est engagé à un remplacement, que le véhicule est sain et dans un état proche du neuf.

SI VOUS DESIREZ PROCEDER A UNE EXPERTISE IDENTIQUE A CELLE-CI SUR UN AUTRE VEHICULE N'HESITEZ PAS A NOUS CONTACTER.
BELTONE AUTOMOBILES
09.50.74.48.69