

BELTONE AUTOMOBILES

Tél : 09.50.74.48.69

Email : contact@Beltone-Automobiles.fr

RAPPORT D'EXPERTISE

CERTAINES INFORMATIONS DANS CE DOCUMENT ONT ETE VOLONTAIREMENT FLOUTEES
AFIN D'EVITER D'EVENTUELLES USURPATIONS.

Nos réf : 211102

LE RAPPORT D'EXPERTISE ORIGINAL (PAPIER), COMPORTANT TOUTES LES INFORMATIONS,
SERA REMIS À L'ACQUEREUR LORS DE L'ACHAT DU VEHICULE.

GENERALITES :

MANDANT : Monsieur VILLATTE – Société Beltone Automobiles

MISSION : Expertise du véhicule au sol et sur un pont élévateur,
identification, examen carrosserie et mécanique,
essai routier et test de CO2 dans le liquide de refroidissement.

CIRCONSTANCE DE L'EXPERTISE :

Examen visuel du véhicule en date [REDACTED]
sans démontage au centre [REDACTED]

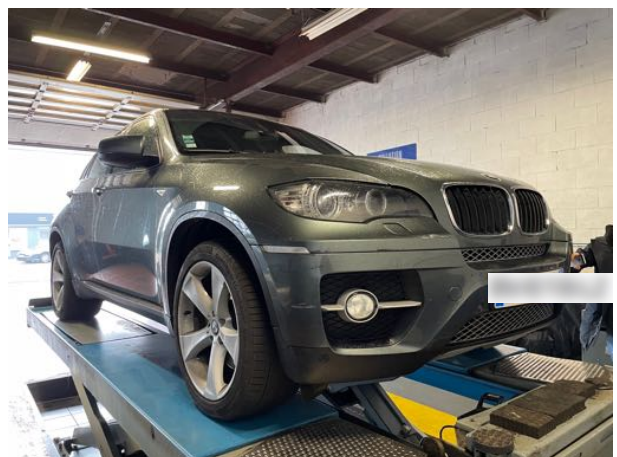

CONFORMITE ADMINISTRATIVE

Identification et caractéristiques du véhicule à l'origine :

Véhicule	
Marque	BMW
Modèle	X6
Finition	xDrive35i
Date de mise en circulation	11/07/2008
Numéro de série VIN	WBAFG41030L192747
Genre	Voiture particulière
Carrosserie	Break
Energie	ES - Essence
Puissance Fiscale	22
Puissance réelle	306 cv
Kilométrage (km)	60 376 km (relevé sur le compteur)
	Cohérent
Couleur	Tasman Metallic (A81)
Type de peinture	Metalisée
Première main	Non

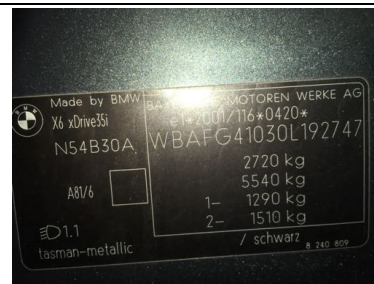

Numéro de série frappé sur le châssis et étiquette constructeur portière droite

CONFORMITE ADMINISTRATIVE

Document(s) présenté(s) lors de l'examen	
Certificat d'immatriculation	Certificat d'Immatriculation Français
Certificat de situation de moins de 15 jours	Oui Absence de gage et d'opposition
Carnet d'entretien	Oui
Notice d'utilisation	Oui
Facture(s) d'entretien(s)	Non
Double des clés	Oui
Contrôle technique	Oui Le vendeur a indiqué qu'un contrôle technique serait repassé pour la vente, telle que l'exige la réglementation.

HISTORIQUE SUR LA VIE DU VEHICULE

Historique connu sur la vie du véhicule :

Contrôle(s) Technique(s)					
Date	Type de contrôle	Validité	Centre	Raison sociale où centre	Dép.
14/08/2020	Visite technique périodique	13/08/2022	SECURITEST	SARL CTA MANDELIEU	06

Relevé(s) de kilométrage			
Date	Kilométrage	Type	Lieu
08/09/2020	57 295 km	Entretien	GARAGE TECHNICAR'S MOUGINS (06)
14/08/2020	57 282km	Visite technique périodique	SARL CTA MANDELIEU
17/05/2018	50 705 km	Entretien	BMW OFFICINA AUTORIZZATA
18/11/2016	44 880 km	Entretien	BMW OFFICINA AUTORIZZATA
23/07/2014	34 671 km	Entretien	AUTOCROCETTA-CEA ROMANO
17/07/2012	18 247 km	Entretien	BMW C.E.A. SPA ROMANO
23/04/2012	16 469 km	Entretien	BMW C.E.A. SPA ROMANO
20/07/2010	9 486 km	Entretien	BMW C.E.A. SPA ROMANO
26/11/2009	7 479 km	Entretien	BMW C.E.A. SPA ROMANO

Echéance prochain contrôle technique

13/08/2022

Afin qu'il ait moins de 6 mois, **le vendeur a indiqué qu'un contrôle technique serait repassé pour la vente,**
telle que l'exige la réglementation.

ENTRETIEN DU VEHICULE

Carnet d'entretien	
Présent	Oui

Prévision prochaine révision
08/09/2022 et/ou 87 295 km (1)

(1) au premier des deux termes échus en fonction des documents communiqués lors de l'examen.

Prévision remplacement de la distribution
Non concernée, absence de courroie de distribution

SECURITE DU VEHICULE

Ceintures de sécurité	
Présentes	Oui
Etat visuel et de fonctionnement	Bon Manipulation sensible côté conducteur

Système d'éclairage et de signalisation	
Optiques et feux avant	Fonctionnent
Répétiteurs	Fonctionnent
Feux arrières	Fonctionnent

Chauffage et ventilation	
Fonctionnement	Oui

Ordinateur de bord et combiné d'instrument	
Fonctionnement	Oui

Rétroviseurs	
Présents	Oui
Etat	Bon

Essuie-glaces - Balais	
Fonctionnement	Oui
Etat des balais	À remplacer Le vendeur a indiqué qu'ils seraient remplacés pour la vente

Frein à main	
Fonctionnement	Efficace

Freinage	
Efficacité	Bon
Comportement freinage en ligne	Normal

Suspension	
Efficacité	Normale

Contrôle de la dérive à l'accélération	
Pas de dérive à l'accélération	

Direction	
Présence de jeu	Non

Pneumatiques	
Contrôle de la conformité	
Monte d'origine	AV : Largeur = 275, Hauteur = 40, Diamètre = R 20 Charge = 106, Vitesse W AR : Largeur = 315, Hauteur = 35, Diamètre = ZR 20 Charge = 110, Vitesse W
Pneumatiques conformes à la monte d'origine	Oui
Etat général	
Roue avant droite Taux d'usure Marque	Normal Environ 20 % CONTINENTAL Date de fabrication indiquée sur le flanc : 02/2018
Roue avant gauche Taux d'usure Marque	Normal Environ 20 % CONTINENTAL Date de fabrication indiquée sur le flanc : 02/2018
Roue arrière droite Taux d'usure Marque	Normal Environ 20 % CONTINENTAL Date de fabrication indiquée sur le flanc : 07/2017
Roue arrière gauche Taux d'usure Marque	Normal Environ 20 % CONTINENTAL Date de fabrication indiquée sur le flanc : 07/2017

Plaquettes de frein	
Taux d'usure plaquettes avant droite	Environ 30 %
Taux d'usure plaquettes avant gauche	Environ 30 %
Taux d'usure plaquettes arrière droite	Environ 20 %
Taux d'usure plaquettes arrière gauche	Environ 20 %

Disques de frein	
Taux d'usure disque avant droit	Environ 50 %
Taux d'usure disque avant gauche	Environ 50 %
Taux d'usure disque arrière droite	Environ 50 %
Taux d'usure disque arrière gauche	Environ 50 %

MECANIQUE DU VEHICULE

Témoin(s) / voyant(s) de contrôle allumés sur le combiné d'instruments lorsque le moteur est en marche (Contrôle ceintures de sécurité bouclées, portes fermées et frein de stationnement desserré)
Aucun

Fluides	
Niveau huile moteur Présence de fuite externe	Normal Non
Niveau liquide de frein Présence de fuite externe	Normal Non Liquide de freins à remplacer Le vendeur a indiqué qu'il serait remplacé pour la vente.
Niveau liquide de refroidissement Présence de fuite externe	Normal Non
Présence de CO2 dans le liquide de refroidissement	Non



Absence de CO2 dans le liquide de refroidissement

Etat visuel des soubassements

Bon

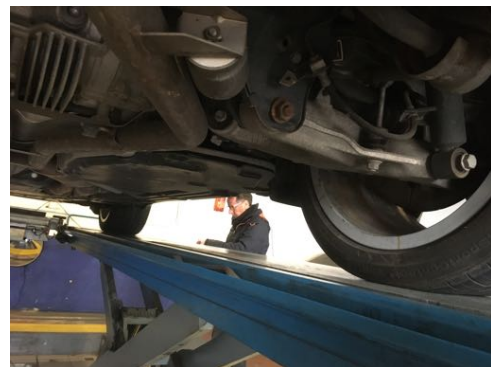

Soubassements gauche et droit

Demi - trains

Demi - trains	
Avant gauche	Bon état général
Avant droit	Bon état général
Arrière gauche	Bon état général
Arrière droit	Bon état général



Demi-trains avant gauche et droit



Demi-trains arrière gauche et droit

Démarrages	
Démarrage à froid	Aisé
Démarrage à chaud	Aisé
Fonctionnement démarreur	Bon

Recherche d'une éventuelle détérioration du moteur	
Présence de fumée anormale à l'échappement	Non

Système d'embrayage	
Fonctionnement embrayage Boite Auto	Opérationnel

Levier de vitesses	
Présence de jeu Boite Auto	Non
Passage des vitesses Boite Auto	Aisé

Comportement à l'accélération	
Accélérations franches	Oui

Détection de bruit(s)	
Présence de bruit de roulement	Non
Présence de bruit à l'échappement	Non
Présence de bruit anormal moteur (moteur froid)	Non
Présence de bruit anormal moteur (Moteur chaud)	Non
Présence de bruit dans la direction (de butée à butée)	Non
Présence de bruit dans les trains roulant	Non

CARROSSERIE DU VEHICULE

Vitrage	
Etat	Bon

Capote	
Type	N.C.

Historique des opérations anormales :

Recherche de présence de dommage(s) et/ou de trace(s) de réparation antérieure de carrosserie	
Présence de trace(s) réparation sur les longerons	Non
Ajustement des éléments de carrosserie	Normal
Différence de teinte	Non

Détection de dommage(s) sur la carrosserie	
Dommage(s) détecté(s)	<ul style="list-style-type: none"> - Trace de frottement sur pare chocs avant (coin avant gauche et avant droit), aile avant et arrière droite, porte arrière droite.

EQUIPEMENTS ET ETAT INTERIEUR DU VEHICULE

Équipements présents à l'origine sur le véhicule :

217 : Direction active

220 : Suspension automatique

248 : Volant chauffant

255 : Volant sport en cuir

2PA : Ecrous anti-vol de roues

2SK : Jantes Bmw 20 pouces type 259

302 : Système d'alarme

320 : Suppression du monogramme d'identification du modèle

330 : Pack Sport

428 : Triangle de signalisation et trousse de premiers secours

430 : Rétroviseurs intérieurs et extérieurs électrochromiques

441 : Pack fumeur

456 : Sièges à avant confort électrique à mémoire

488 : Siège à l'avant avec soutien lombaire

493 : Pack rangement

494 : Sièges avant chauffants

4BN : Boiserie en Frêne

502 : Système de nettoyage des phares

508 : Aide au parking avant et arrière

521 : Capteur de pluie

522 : Phares au xénon

524 : Phares adaptatifs

534 : Climatisation automatique

544 : Régulateur de vitesse avec fonction freinage

563 : Pack luminosité

609 : Système de navigation professionnel

672 : Chargeur 6 CD

677 : Système Hifi professionnel

6UH : Système d'information trafic

760 : Finition chrome satiné

775 : Ciel de pavillon anthracite

Etat des éléments :

Planche de bord	
Etat	Bon

Garniture	
Etat	Bon

Etat des sièges	
Etat visuel	Bon

Moquette	
Etat	Bon

Eclairage intérieur	
Fonctionnement	Bon

Fonctionnement :

Equipements	
Fonctionnement de l'aide au stationnement	Oui
Fonctionnement du GPS	Le système demande le CD de navigation
Fonctionnement de la climatisation	Oui
Fonctionnement de l'autoradio	Oui
Fonctionnement de la fermeture centralisée	Oui
Fonctionnement des vitres électriques	Oui Bouton leve-vitre arrière droit monté à l'envers
Fonctionnement des rétroviseurs électriques	Oui
Fonctionnement des sièges électriques	Oui
Fonctionnement des sièges chauffants	Oui
Fonctionnement des réglages des rétroviseurs	Dysfonctionnement du réglage gauche-droite du Rétroviseur gauche
Fonctionnement des feux directionnels	Oui
Fonctionnement du volant chauffant	Oui
Fonctionnement du régulateur de vitesse	Oui

PHOTOGRAPHIES DU VEHICULE



Compteur kilométrique

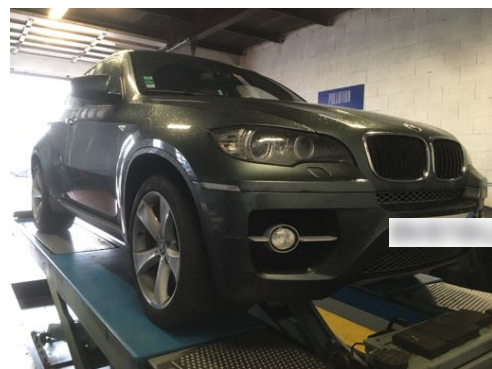
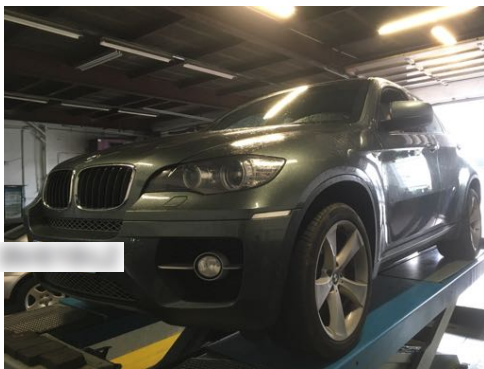

Flanc avant gauche et flanc avant droit

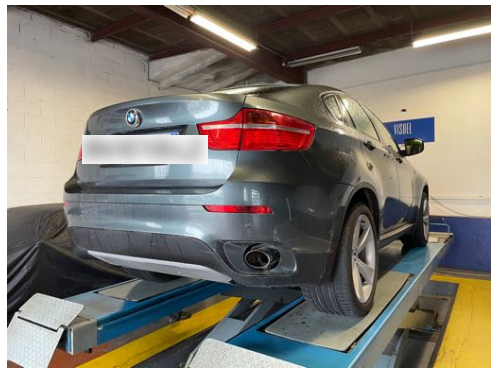
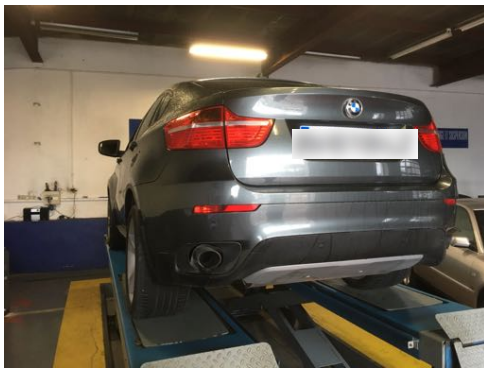

Flanc arrière gauche et flanc arrière droit

CONCLUSION

L'ensemble des éléments fournis et les constatations réalisées permettent d'affirmer que le véhicule est sain et dans un très bel état général.

Ces informations sont primordiales dans le cadre de l'éventuel maintien de la côte du véhicule.



**SI VOUS DESIREZ PROCEDER A UNE EXPERTISE IDENTIQUE A CELLE-CI SUR UN AUTRE
VEHICULE N'HESITEZ PAS A NOUS CONTACTER.
BELTONE AUTOMOBILES
09.50.74.48.69**