

BELTONE AUTOMOBILES

Tél : 09.50.74.48.69

Email : contact@Beltone-Automobiles.fr

RAPPORT D'EXPERTISE

CERTAINES INFORMATIONS DANS CE DOCUMENT ONT ETE VOLONTAIREMENT FLOUTEES
AFIN D'EVITER D'EVENTUELLES USURPATIONS.

Nos réf : 2201033

LE RAPPORT D'EXPERTISE ORIGINAL (PAPIER), COMPORTANT TOUTES LES INFORMATIONS,
SERA REMIS À L'ACQUEREUR LORS DE L'ACHAT DU VEHICULE.

GENERALITES :

MANDANT : Monsieur VILLATTE – Société Beltone Automobiles

MISSION : Expertise du véhicule au sol et sur un pont élévateur,
identification, examen carrosserie et mécanique,
essai routier et test de CO2 dans le liquide de refroidissement.

CIRCONSTANCE DE L'EXPERTISE :

Examen visuel du véhicule en date [REDACTED]
sans démontage au [REDACTED]

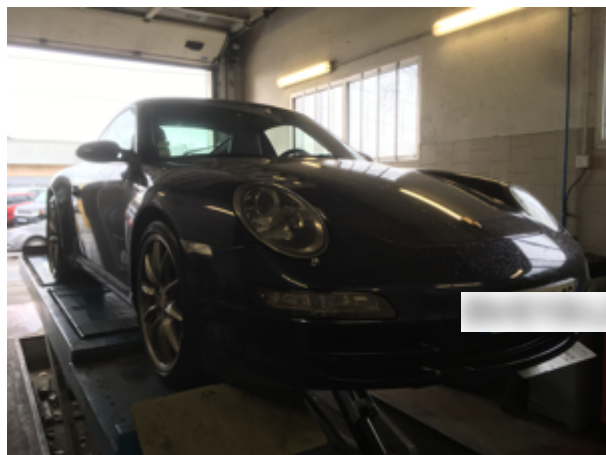

CONFORMITE ADMINISTRATIVE

Identification et caractéristiques du véhicule à l'origine :

Véhicule	
Marque	Porsche
Modèle	997 Carrera S
Finition	3.8
Date de mise en circulation	04/01/2007
Numéro de série VIN	WPOZZZ99Z7S722376
Genre	Voiture particulière
Carrosserie	Coupé
Energie	ES - Essence
Puissance Fiscale	26
Puissance réelle	355 cv
Kilométrage (km)	96 055 km (relevé sur le compteur) - Cohérent
	Test Piwis réalisé lors de l'expertise : Compteur d'heures de service : 1794.6 H Plages 1 : 920 / 1794.2 H Plages 2 : 31 / 1470.9 H Plages 3/4/5/6 : Aucune Compteur d'heures d'Airbag: 2 392,60 H Vitesse moyenne : 53,52 km/h Différence compteur d'heure DME et Airbag normale
Couleur	Bleu nuit (L39C)
Type de peinture	Métallisé
Première main	Non
Commentaire	Certificat d'immatriculation français

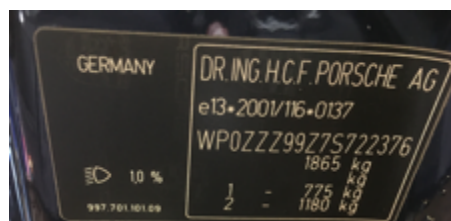
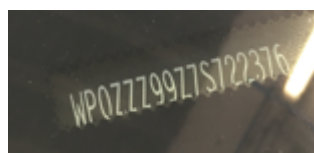

Numéro de série frappé sur le châssis, gravé sur le pare-brise et étiquette constructeur portière droite

CONFORMITE ADMINISTRATIVE

Document(s) présenté(s) lors de l'examen	
Certificat d'immatriculation	Certificat d'Immatriculation Français
Certificat de situation de moins de 15 jours	Oui Absence de gage et d'opposition
Carnet d'entretien	Oui
Notice d'utilisation	Oui
Facture(s) d'entretien(s)	Oui
Double des clés	Oui
Contrôle technique	Oui

HISTORIQUE SUR LA VIE DU VEHICULE

Historique connu sur la vie du véhicule :

Contrôle(s) Technique(s)					
Date	Type de Contrôle	Validité	Centre	Raison sociale ou centre	Dép.
30/11/2021	Visite technique périodique	29/11/2023	AUTOSUR	AUTO CONTROLE MONTTERAIN	73
01/10/2019	Visite technique périodique	30/09/2021	SECURITEST	SARL C2L	73
20/03/2019	Visite technique périodique	19/03/2021	NC	NC	NC
14/03/2017	Visite technique périodique	13/03/2019	NC	NC	NC
24/04/2015	Visite technique périodique	23/04/2017	NC	NC	NC
20/03/2014	Visite technique périodique	19/03/2016	NC	NC	NC
06/03/2012	Visite technique périodique	05/03/2014	NC	NC	NC

Relevé(s) de kilométrage

Date	Kilométrage	Type	Lieu
30/11/2021	95 690 km	Visite technique périodique	AUTO CONTROLE MONTTERAIN
26/05/2021	92 333 km	Maintenance	GARAGE DISCINI
06/05/2021	92 212 km	Carrosserie	GARAGE DISCINI
22/02/2021	91 457 km	Entretien	JEAN LAIN HERITAGE
01/10/2019	84 741 km	Visite technique périodique	SARL C2L
18/07/2019	84 623 km	Entretien	LE GARAGE
20/03/2019	81 894 km	Visite technique périodique	NC
14/12/2018	81 011 km	Entretien	CENTRE PORSCHE GRENOBLE
14/03/2017	60 298 km	Visite technique périodique	NC
24/10/2016	57 342 km	Entretien	CENTRE PORSCHE GRENOBLE
24/04/2015	34 314 km	Visite technique périodique	NC
23/04/2015	34 213 km	Entretien	CENTRE PORSCHE MONTELIMAR
23/07/2014	30 034 km	Entretien	GARAGE RABATEL
20/03/2014	27 451 km	Visite technique périodique	NC
06/03/2012	18 291 km	Visite technique périodique	NC
16/03/2010	12 828 km	Entretien	CENTRE PORSCHE SALERNO

Echéance prochain contrôle technique

29/11/2023

ENTRETIEN DU VEHICULE

Carnet d'entretien	
Présent	Oui

Prévision prochaine révision
22/02/2023 et/ou 121 432 km (1)

(1) au premier des deux termes échus en fonction des documents communiqués lors de l'examen.

Prévision remplacement de la distribution
Non concernée, absence de courroie de distribution

SECURITE DU VEHICULE

Ceintures de sécurité	
Présentes	Oui
Etat visuel et de fonctionnement	Bon

Système d'éclairage et de signalisation	
Optiques et feux avant	Fonctionnent
Répétiteurs	Fonctionnent
Feux arrières	Fonctionnent Non fonctionnement éclairage gauche plaque arrière Le vendeur a indiqué que l'ampoule de plaque arrière serait remplacée pour la vente.

Chauffage et ventilation	
Fonctionnement	Oui

Ordinateur de bord et combiné d'instrument	
Fonctionnement	Oui

Rétroviseurs	
Présents	Oui
Etat	Bon
Fonctionnement réglages	Oui

Essuie-glaces - Balais	
Fonctionnement	Oui
Etat des balais	A remplacer Le vendeur a indiqué que les essuie-glaces avant et arrière serait remplacés pour la vente.

Frein à main	
Fonctionnement	Efficace

Freinage	
Efficacité	Bon
Comportement freinage en ligne	Normal
Suspension	
Efficacité	Normale

Contrôle de la dérive à l'accélération
Pas de dérive à l'accélération

Direction	
Présence de jeu	Non

Pneumatiques	
Contrôle de la conformité	
Monte d'origine	AV : Largeur = 235, Hauteur = 35, Diamètre = ZR 19 Charge = 91, Vitesse Y N2 AR : Largeur = 305, Hauteur = 30, Diamètre = ZR 19 Charge = 102, Vitesse Y
Pneumatiques conformes à la monte d'origine	Oui
Etat général	
Roue avant droite Taux d'usure Marque	Normal Environ 20 % MICHELIN Date de fabrication indiquée sur le pneu : 19 ^e semaine de 2019
Roue avant gauche Taux d'usure Marque	Normal Environ 20 % MICHELIN Date de fabrication indiquée sur le pneu : 19 ^e semaine de 2019
Roue arrière droite Taux d'usure Marque	Normal Environ 40 % MICHELIN Date de fabrication indiquée sur le pneu : 26 ^e semaine de 2020
Roue arrière gauche Taux d'usure Marque	Normal Environ 40 % MICHELIN Date de fabrication indiquée sur le pneu : 26 ^e semaine de 2020

Plaquettes de frein	
Taux d'usure plaquettes avant droite	Environ 30 %
Taux d'usure plaquettes avant gauche	Environ 30 %
Taux d'usure plaquettes arrière droite	Environ 30 %
Taux d'usure plaquettes arrière gauche	Environ 30 %

Disques de frein	
Taux d'usure disque avant droit	Environ 80 %
Taux d'usure disque avant gauche	Environ 80 %
Taux d'usure disque arrière droite	Environ 50 %
Taux d'usure disque arrière gauche	Environ 50 %

MECANIQUE DU VEHICULE

Témoin(s) / voyant(s) de contrôle allumés sur le combiné d'instruments lorsque le moteur est en marche (Contrôle ceintures de sécurité bouclées, portes fermées et frein de stationnement desserré)
Aucun

Fluides	
Huile moteur Présence de fuite externe	Normal Non
Liquide de frein Présence de fuite externe	Normal Non.
Niveau direction assistée Présence de fuite externe	Appoint à faire Non Le vendeur a indiqué que l'appoint serait fait pour la vente.
Niveau liquide de refroidissement Présence de fuite externe	Normal Non
Présence de CO2 dans le liquide de refroidissement	Non



Absence de CO2 dans le liquide de refroidissement

Etat visuel des soubassements
Bon



Soubassements gauche et droit

Demi - trains	
Avant gauche	Bon état général
Avant droit	Bon état général
Arrière gauche	Bon état général
Arrière droit	Bon état général



Demi-trains avant gauche et droit



Demi-trains arrière gauche et droit

Démarrages	
Démarrage à froid	Aisé
Démarrage à chaud	Aisé
Fonctionnement démarreur	Bon

Recherche d'une éventuelle détérioration du moteur	
Présence de fumée anormale à l'échappement	Non

Système d'embrayage	
Fonctionnement embrayage Boite Auto	Opérationnel

Levier de vitesses	
Présence de jeu Boite Automatique	Non
Passage des vitesses Boite Automatique	Aisé

Comportement à l'accélération	
Accélération franches	Oui

Détection de bruit(s)	
Présence de bruit de roulement	Non
Présence de bruit à l'échappement	Non
Présence de bruit anormal moteur (moteur froid)	Non
Présence de bruit anormal moteur (Moteur chaud)	Non
Présence de bruit dans la direction (de butée à butée)	Non
Présence de bruit dans les trains roulant	Non

CARROSSERIE DU VEHICULE

Vitrage	
Etat	Bon

Capote	
Type	N.C
Etat	
Bon fonctionnement	

Historique des opérations anormales :

Recherche de présence de dommage(s) et/ou de trace(s) de réparation antérieure de carrosserie	
Présence de trace(s) réparation sur les longerons	Non
Ajustement des éléments de carrosserie	Normal
Différence de teinte	Non



Absence de trace de réparation sur longerons avant gauche et droit

Corrosion	
Présence	Non

Détection de dommage(s) sur la carrosserie	
Dommage(s) détecté(s)	<ul style="list-style-type: none"> - Ecaille peinture bord avant droit capot avant. - Buse d'air centrale pare-chocs avant déboitée. - Monogramme « Carrera » fêlé. - Accrocs bordure portières

EQUIPEMENTS ET ETAT INTERIEUR DU VEHICULE

Codes options constructeurs présents à l'origine sur le véhicule :

39C : PEINTURE METALLISEE

249 : TRANSMISSION TIPTRONIC S à 5 RAPPORTS

432 : COMMANDES TIPTRONIC S AU VOLANT

342 : SIEGES AVANT CHAUFFANTS

425 : ESSUIE GLACE DE LUNETTE ARRIERE

437 : SIEGE CONFORT ELECTRIQUE GAUCHE, 12 REGLAGES ELECTRIQUES (P15)

438 : SIEGE CONFORT ELECTRIQUE DROIT, 12 REGLAGES ELECTRIQUES (P15)

537 : MEMOIRE DE POSITION DE SIEGE GAUCHE (P15)

454 : REGULATEUR DE VITESSE

635 : ASSISTANCE PARKING ARRIERE

650 : TOIT OUVRANT ENTREBAILLANT ET COULISSANT ELECTRIQUE

666 : MODULE TELEPHONE GSM POUR PCM

670 : MODULE DE NAVIGATION POUR PCM

610 : CARTOGRAPHIE DE NAVIGATION EUROPE

680 : BOSE SURROUND SOUND SYSTEM (325W - 13HP)

692 : CHARGEUR 6 CD PORSCHE CDC 4

810 : TAPIS DE SOL

936 : SIEGES ARRIERE CUIR

981 : GARNISSAGE CUIR ETENDU

983 : SIEGES AVANT TOUT CUIR

X88 : JANTES 19" CARRERA SPORT (AVEC ECUSSON DE ROUE COULEUR)

Etat des éléments :

Planche de bord	
Etat	Bon Présence d'un support Coyote sur la planche de bord

Garniture	
Etat	Bon

Etat des sièges	
Etat visuel	Bon

Moquette	
Etat	Bon

Eclairage intérieur	
Fonctionnement	Bon Inscription du numéro d'immatriculation sur le pare-soleil gauche

Fonctionnement :

Equipements	
Fonctionnement de l'aide au stationnement	Oui
Fonctionnement du mécanisme du toit ouvrant	Oui
Fonctionnement du GPS	Oui
Fonctionnement de la climatisation	Oui
Fonctionnement de l'autoradio	Oui
Fonctionnement de la fermeture centralisée	Oui
Fonctionnement des vitres électriques	Oui
Fonctionnement des rétroviseurs électriques	Oui
Fonctionnement des sièges électriques	Oui
Fonctionnement des sièges chauffants	Oui
Fonctionnement PASM	Oui
Fonctionnement Aileron amovible	Oui
Fonctionnement échappement sport déconnectable	Oui
Fonctionnement régulateur de vitesse	Oui

PHOTOGRAPHIES DU VEHICULE



Compteur kilométrique

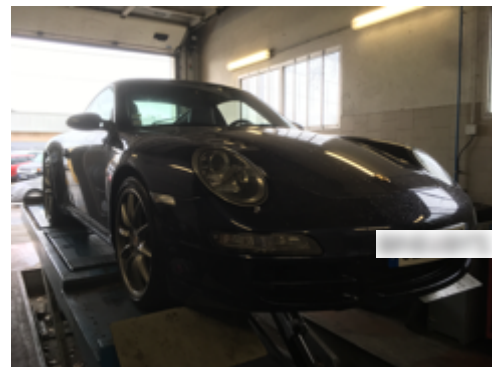

Flanc avant gauche et flanc avant droit



Flanc arrière gauche et flanc arrière droit

CONCLUSION

L'ensemble des éléments fournis et les constatations réalisées permettent d'affirmer que le véhicule est sain et dans un très bel état général.

Ces informations sont primordiales dans le cadre de l'éventuel maintien de la côte du véhicule ou prise de valeur future.



**SI VOUS DESIREZ PROCEDER A UNE EXPERTISE IDENTIQUE A CELLE-CI SUR UN AUTRE
VEHICULE N'HESITEZ PAS A NOUS CONTACTER.**

BELTONE AUTOMOBILES

09.50.74.48.69